

**OBECNÍ ÚŘAD PRUSY-BOŠKŮVKY**  
MORAVSKÉ PRUSY 40, 682 01 VYŠKOV, IČO: 00292222

TEL.: 517 361 125

EMAIL.: [STAROSTA@PRUSY-BOSKUVKY.CZ](mailto:STAROSTA@PRUSY-BOSKUVKY.CZ)

WEB: [WWW.PRUSY-BOSKUVKY.CZ](http://WWW.PRUSY-BOSKUVKY.CZ)

ID DS: T88BJBH

Vaše značka č. j.:

Naše zn.:

PRUBO 210/2024

Vyřizuje:

Ing. Josef Molitoris

Místo:

Moravské Prusy

Dne:

22. 2. 2024

ZOD Haná, družstvo  
Švábenice 348  
683 23 Ivanovice na Hané

### Oznámení o zahájení správního řízení

Obecní úřad Prusy-Boškůvky, jako orgán ochrany přírody příslušný podle § 75 odst. 1 písm. a) a § 76 odst. 1 písm. a) zákona č. 114/1992 Sb., o ochraně přírody a krajiny (dále jen „orgán ochrany přírody“), obdržel žádost o vydání povolení ke kácení dřeviny rostoucí mimo les.

Žadatelem je ZOD Haná, družstvo se sídlem ve Švábenicích, Švábenice 348, 683 23, Ivanovice na Hané. Žadatel je vlastník pozemku, na kterém dřevina roste.

Specifikace dřeviny určené ke kácení:

Druh dřeviny (rodové a druhové jméno)	Obvod kmene ve výšce 1,3 m (cm)	Parcelní č. pozemku	Katastrální území
Borovice lesní (Pinus sylvestris)	106	3053	Moravské Prusy
Borovice lesní (Pinus sylvestris)	80	1925/4	Moravské Prusy

Důvod ke kácení uvedené žadatelem, řádné zdůvodnění žádosti:

ZOD Haná, družstvo se sídlem ve Švábenicích tímto žádá o odstranění 2 ks dřevin (Borovice lesní), které rostou na pozemku parc. č. 1925/4 a 3053 v k. ú. Moravské Prusy, vedle RD č. p. 214. Dřeviny se nachází v prudkém svahu v blízkosti opěrní zídky. Borovice jsou nakloněné směrem k RD a při nepříznivých povětrnostních podmínkách hrozí pád stromů přímo na RD.

S ohledem na uvedené skutečnosti navrhujeme odstranění uvedených dřevin s tím, že náhradní výsadba bude provedena na pozemku parc. č. 2714/4 v k. ú. Moravské Prusy v počtu 4 ks švestek. Uvedený pozemek v k. ú. Moravské Prusy je ve vlastnictví Jaroslava Kiliána, který s náhradní výsadbou na svém pozemku souhlasí. Termín odstranění dřeviny se předpokládá do 31. 3. 2024. Termín provedení náhradní výsadby se stanovuje do 31. 10. 2024. Místo pro náhradní výsadbu v lokalitě, kde se nachází dřevina určená ke kácení, není vhodné s ohledem na stávající zástavbu.

Doklady doložené k žádosti dle § 4 vyhlášky 189/2013 o ochraně dřevin a povolování jejich kácení:

- označení katastrálního území a parcely, na které se dřevina nachází a doložení vlastnického vztahu
- specifikace dřeviny, která má být kácena a obvod kmene ve výšce 130 cm nad zemí
- situace s označením dřeviny pro pozemek parc. č. 1925/4 a 3053 v k. ú. Moravské Prusy (dřeviny ke kácení)
- situace s označením dřevin pro pozemek parc. č. 2714/4 v k. ú. Moravské Prusy (náhradní výsadba)

**Orgán ochrany přírody ve smyslu § 47 správního řádu všem účastníkům řízení tímto oznamuje, že řízení ve věci vydání povolení ke kácení dřeviny bylo zahájeno.**

Podle § 36 odst. 3 správního řádu mají účastníci řízení před vydáním rozhodnutí možnost vyjádřit se k jeho podkladům, **nejpozději do 10 dnů ode dne doručení**. Do spisu a podkladů rozhodnutí mohou účastníci řízení nahlédnout na obecním úřadu Prusy-Boškůvky v úředních dnech, tj. v pondělí nebo ve středu od 8:00 do 12:00 hod. a od 13:00 do 17:00 hod., případně po předchozí telefonické domluvě i mimo úřední dny.

.....  
Ing. Josef Molitoris  
starosta obce Prusy-Boškůvky

Obdrží:

Žadatel - ZOD Haná, družstvo se sídlem ve Švábenicích, Švábenice 348, 683 23, Ivanovice na Hané.

Přílohy:

- Situace s označením dřeviny pro pozemek parc. č. 1925/4 a 3053 v k. ú. Moravské Prusy
- Situace s označením dřevin pro pozemek parc. č. 2714/4 v k. ú. Moravské Prusy

## Situace se zákresem dřeviny, která má být kácena

**Moravské Prusy** – Borovice lesní, které rostou na pozemku parc. č. 1925/4 a 3053 v k. ú. Moravské Prusy.

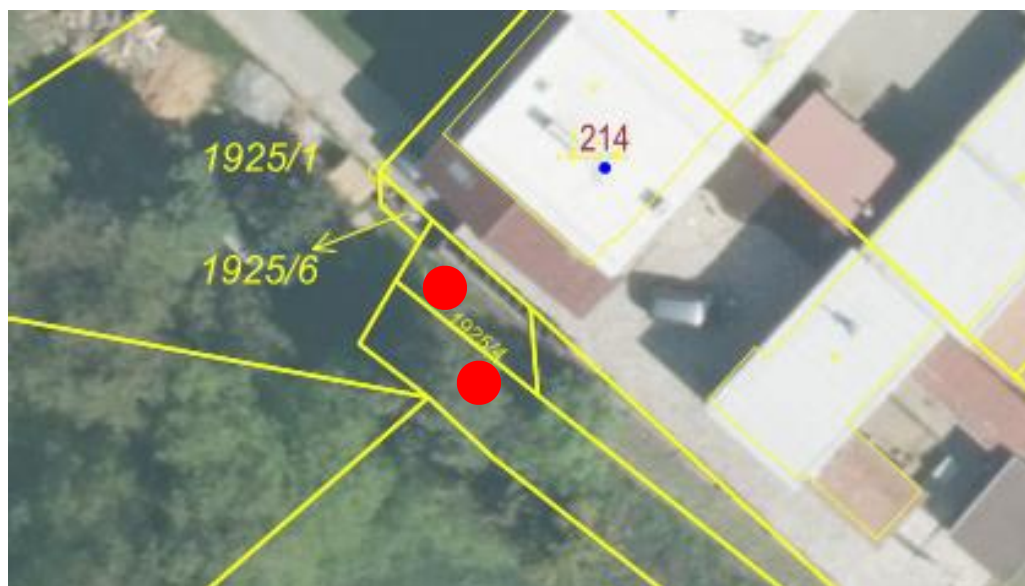

Borovice lesní

## Situace se zákresem dřevin k náhradní výsadbě

**Moravské Prusy** - 4 × Domácí švestka (*Prunus domestica*)

Výsadba bude provedena na pozemku parc. č. 2714/4 v k. ú. Moravské Prusy.

LEGENDA:



Domácí švestka

