



OBEC PRUSY-BOŠKŮVKY

**OBEC PRUSY-BOŠKŮVKY**  
MORAVSKÉ PRUSY 40, 682 01 VYŠKOV, IČO: 00292222

tel.: 517 361 125 email: [obec.prusy.boskuvky@seznam.cz](mailto:obec.prusy.boskuvky@seznam.cz) web: [www.prusy-boskuvky.cz](http://www.prusy-boskuvky.cz) ID DS t88bjbh

Č.j.: PRUBO 548/2023

Moravské Prusy 6.6.2023

Obec Prusy-Boškůvky na základě § 39 odst.1, zákona č.128/2000Sb., o obcích ve znění pozdějších předpisů

d á v á n a v ě d o m í

**záměr obce Prusy-Boškůvky**

**prodat**

nemovitost, zapsanou v katastru nemovitostí u Katastrálního úřadu pro Jihomoravský kraj, Katastrální pracoviště Vyškov, na listu vlastnictví č. 1, pro obec Prusy-Boškůvky, v k.ú. Moravské Prusy a to pozemek:

- **část parc. č. 2090/2 , nově parc. č. 2090/9 ostatní plocha o výměře 250 m<sup>2</sup>**

vyznačené v situačním zákresu, tvořícím nedílnou součást tohoto oznámení

Zájemci o koupi nemovitosti - pozemku se mohou k tomuto záměru vyjádřit a podat své písemné nabídky v českém jazyce v uzavřené obálce, které musejí být doručeny osobně nebo doporučenou poštou na Obecní úřad Prusy-Boškůvky, Moravské Prusy č. p. 40, 682 01 Vyškov do 22. 6. 2023 do 16:00 hodin.

Obálka bude opatřena jménem zájemců, jejich adresou a zřetelně označena nápisem:

**„Nabídka nemovitosti - pozemek parc. č. 2090/9 v k. ú. Moravské Prusy“**

Nabídka musí obsahovat, kromě identifikačních údajů žadatele/ů a adresy, výši nabízené částky za 1 m<sup>2</sup>.

.....  
Starosta obce  
Ing. Josef Molitoris

Vyvěšeno: 6.6.2023

Sňato:

Geometrický plán – předmětná část parcely je označena novým parcelním číslem 2090/9

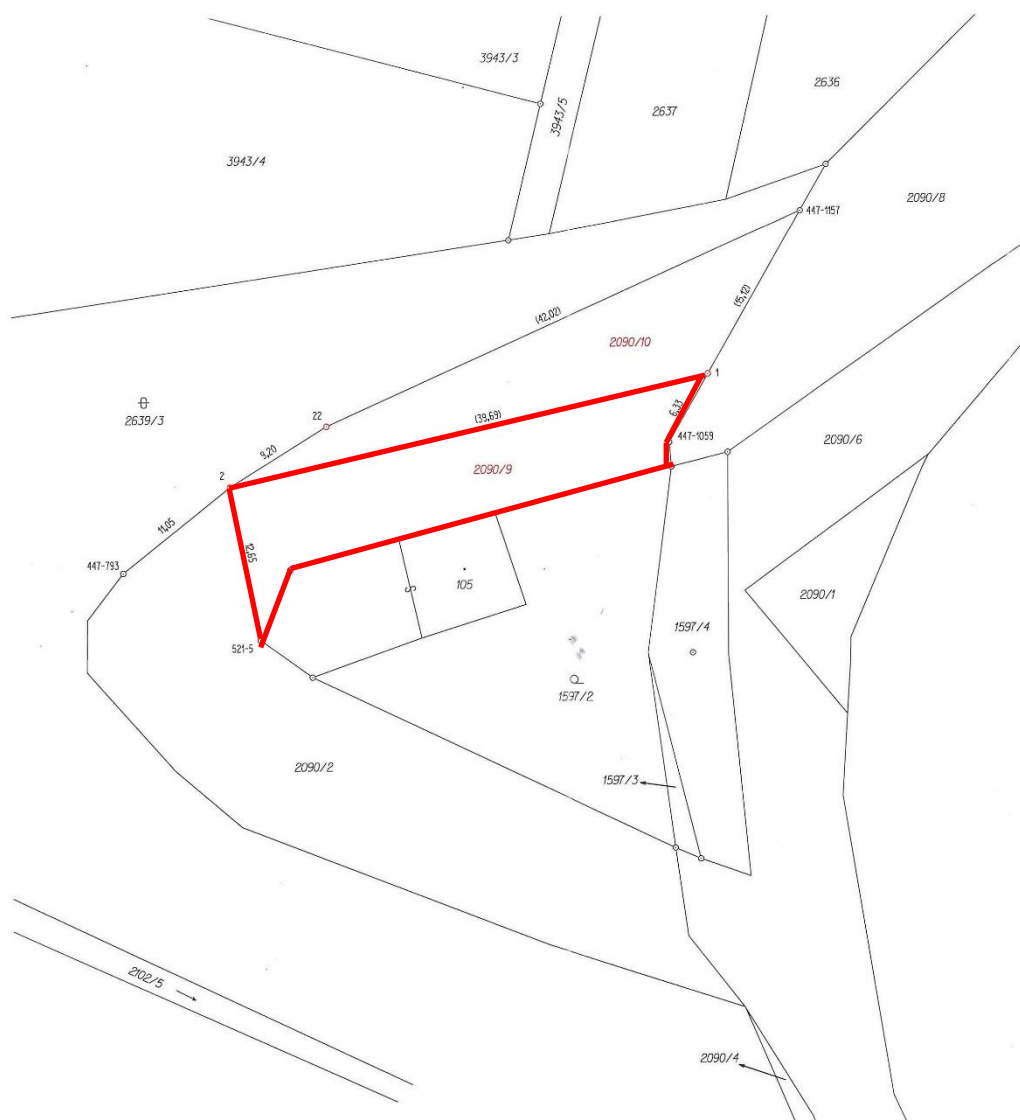

**Seznam souřadnic (S-JTSK)**

Číslo bodu	Souřadnice pro zápis do KN			Poznámka
	Y	X	Kód kvality	
447-793	564997,06	1157368,44	8	znak z plastru původní
447-1059	564952,88	1157358,09	8	kámen původní
447-1157	564942,29	1157339,44	8	znak z plastru původní
521-5	564985,99	1157373,92	3	znak z plastru původní
1	564949,76	1157352,59	3	znak z plastru
2	564988,43	1157361,53	3	znak z plastru
22	564980,62	1157356,67	3	znak z plastru původní