



OBEC PRUSY-BOŠKŮVKY

OBEC PRUSY-BOŠKŮVKY
MORAVSKÉ PRUSY 40, 682 01 VYŠKOV, IČO: 00292222

tel.: 517 361 125 email: obec.prusy.boskuvky@seznam.cz web: www.prusy-boskuvky.cz ID DS t88bjbh

Č.j.: PRUBO 216/2023

Moravské Prusy 7.3.2023

Obec Prusy-Boškůvky na základě § 39 odst.1, zákona č.128/2000Sb., o obcích ve znění pozdějších předpisů

d á v á n a v ě d o m í

záměr obce Prusy-Boškůvky

prodat

nemovitost, zapsanou v katastru nemovitostí u Katastrálního úřadu pro Jihomoravský kraj, Katastrální pracoviště Vyškov, na listu vlastnictví č. 1, pro obec Prusy-Boškůvky, v k.ú. Moravské Prusy a to pozemek:

- **část parc. č. 2105/1, nově parc. č. 2105/22 ostatní plocha o výměře 15 m²**

vyznačené v situačním zákresu, tvořícím nedílnou součást tohoto oznámení

Zájemci o koupi nemovitosti - pozemku se mohou k tomuto záměru vyjádřit a podat své písemné nabídky v českém jazyce v uzavřené obálce, které musejí být doručeny osobně nebo doporučenou poštou na Obecní úřad Prusy-Boškůvky, Moravské Prusy č. p. 40, 682 01 Vyškov do 22. 3. 2023 do 16:00 hodin.

Obálka bude opatřena jménem zájemců, jejich adresou a zřetelně označena nápisem:

„Nabídka nemovitosti - pozemek parc. č. 2105/22 v k. ú. Moravské Prusy“

Nabídka musí obsahovat, kromě identifikačních údajů žadatele/ů a adresy, výši nabízené částky za 1 m².

.....
Starosta obce
Ing. Josef Molitoris

Vyvěšeno: 7.3.2023

Sňato:

Geometrický plán – předmětná část parcely je označena novým parcelním číslem 2105/22

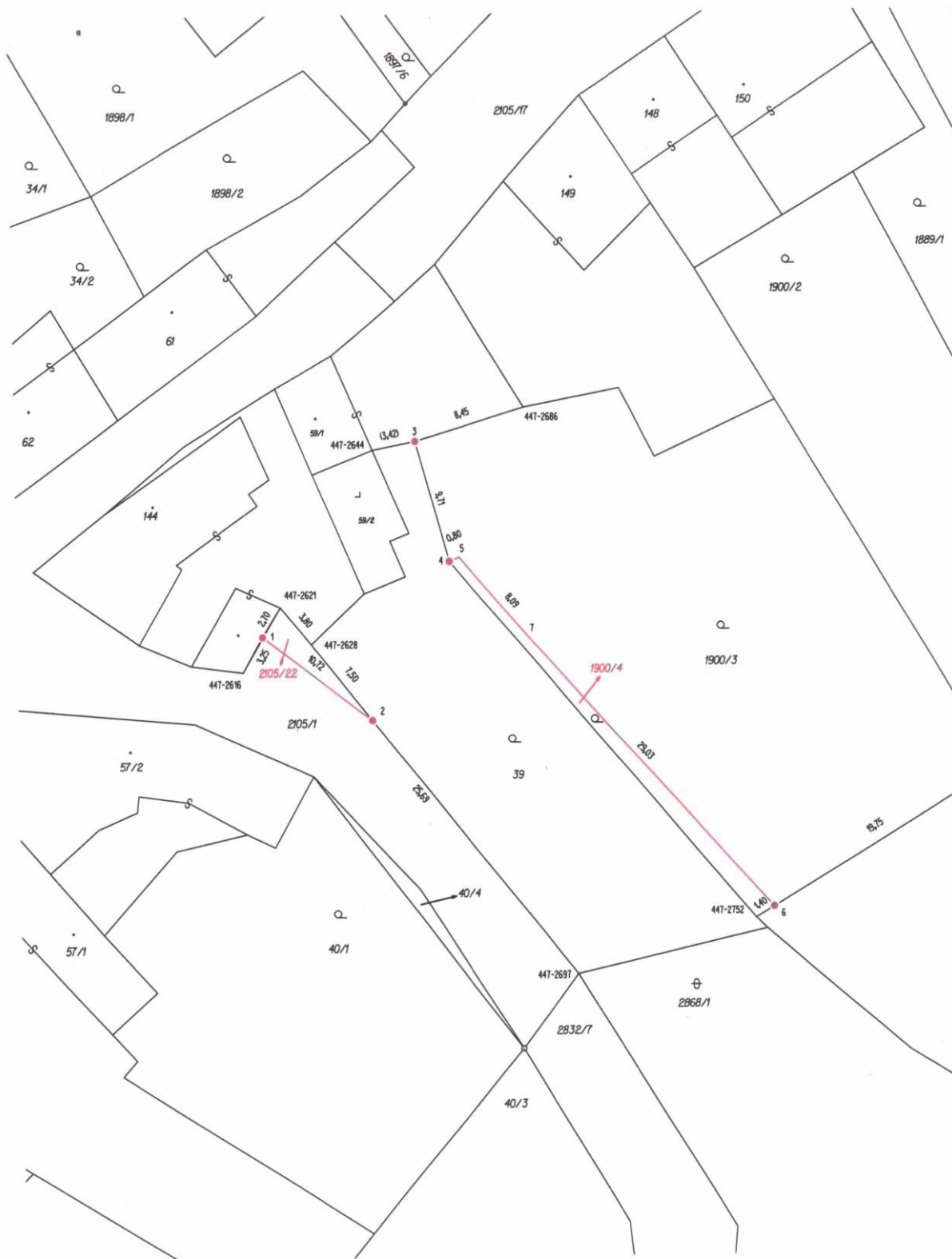

Geometrický plán: Výkaz údajů, viz zejména výměru 15m² nové parcely 2105/22: