Obec Přibice
Přibice 84, 691 24 Přibice

Přibice 21.08.2025

Záměr obce:

Obec Přibice vydává záměr pronájmu částí pozemků v k. ú. Přibice, a to části pozemku p. č. 1644/59 o výměře 15 m^2 a částí pozemku 1644/61 o výměrách 30 m^2 a 10 m^2.

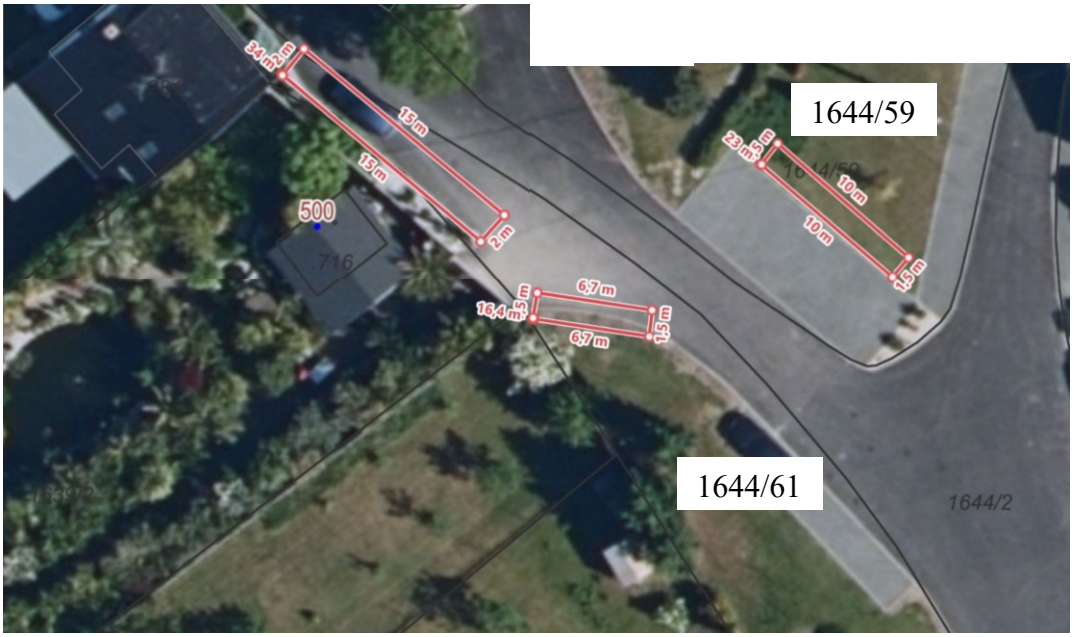

Ing. Miroslav Effenberger, DiS.
starosta obce Přibice

Vyvěšeno: 21.08.2025

Sňato:

Ve stejném termínu zveřejněno i způsobem umožňujícím dálkový přístup.