

VÝKAZ DOSAVADNÍHO A NOVÉHO STAVU ÚDAJŮ KATASTRU NEMOVITOSTÍ

Dosavadní stav				Nový stav											
Označení pozemku parc. číslem	Výměra parcely		Druh pozemku	Způsob využití	Označení pozemku parc. číslem	Výměra parcely		Druh pozemku	Způsob využití	Typ stavby	Způsob určení výměr	Porovnání se stavem evidence právních vztahů		Označení dílu	
	ha	m ²				ha	m ²					Díl přechází z pozemku označeného v katastru nemovitostí	Číslo listu vlastnictví		Výměra dílu
322	25	18			322/1	21	84				0	322	1	21	84
					322/2	3	34				0	322	1	3	34
	25	18				25	18								

Seznam souřadnic (S-JTSK)
 Číslo bodu Souřadnice pro zápis do KN Souřadnice určené měřením
 Y X Y X

197-1182	751285.75	988883.95	8	751286.30	988883.78
197-1383	751244.61	988895.51	8	751245.01	988895.19
1	751278.89	988885.77	3		
2	751292.18	988928.12	3		

Souřadnice bodů na dosavadní hranici pozemku určené měřením v terénu budou pro zápis do katastru nemovitostí upraveny podle dosavadního určení hranice lomovými body s kódem charakteristiky kvality souřadnic vyšším než 3. Důvodem je nerealizované zpřesnění této hranice, ke kterému je nutné doložit listinu prokazující shodu vlastníků na jejím průběhu [§ 50 odst. 1 písm. a) katastrálního zákona].

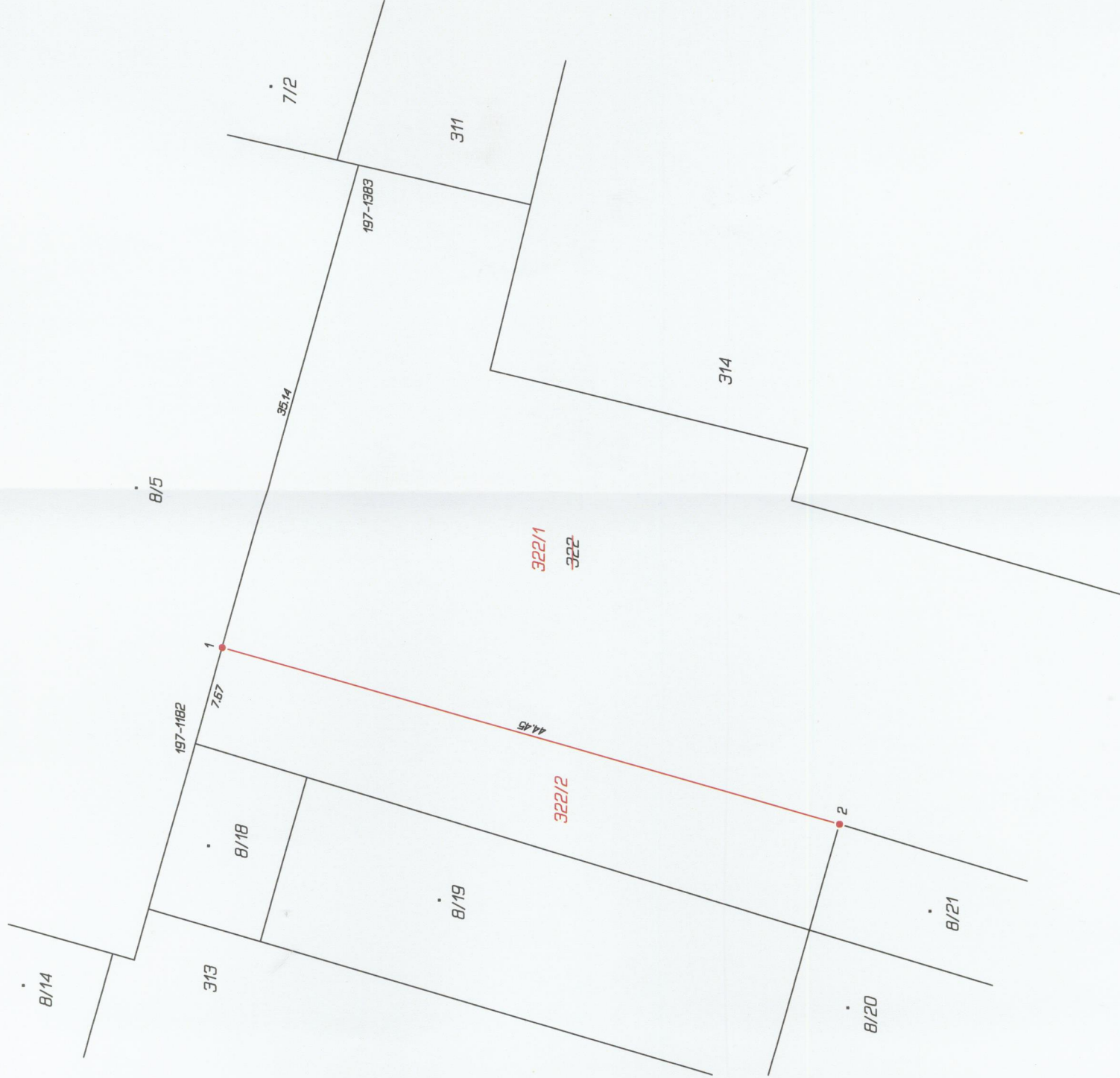

GEOMETRICKÝ PLÁN

pro rozdělení pozemku

Geometrický plán ověřil úředně oprávněný zeměměřičský inženýr:	Jméno, příjmení:	Ing. Viktor Němec	Stojopis ověřil úředně oprávněný zeměměřičský inženýr:	Jméno, příjmení:	Ing. Viktor Němec
Číslo položky seznamu úředně oprávněných zeměměřičských inženýrů:	1971/2000	Číslo položky seznamu úředně oprávněných zeměměřičských inženýrů:	1971/2000	Číslo položky seznamu úředně oprávněných zeměměřičských inženýrů:	1971/2000
Dne:	2. ledna 2024	Číslo:	587/2023	Dne:	8. ledna 2024
Náležitostmi a přesností odpovídá právním předpisům.		Náležitostmi a přesností odpovídá právním předpisům.		Číslo:	5/2024
Katastrální úřad souhlas s ošlšováním parcel.					
Výhovitel: Geodezie Němec s.r.o. Březinova cesta 195/7 412 01 Litoměřice tel.: 724 010 673	Ověření stejnopisu geometrického plánu v listinné podobě.				
Číslo plánu: 344-638/2023	Tento stejnopis odpovídá geometrickému plánu v elektronické podobě uloženému v dokumentaci katastrálního úřadu.				
Okres: Litoměřice	Ověření stejnopisu geometrického plánu v listinné podobě.				
Obec: Ploskovice	Bc. Miliuše Bártová				
Kat. území: Ploskovice	KU pro Ústecký kraj				
Mapový list: Litoměřice 0-4/14	KP Litoměřice				
Dosavadním vlastníkům pozemků byla poskytnuta možnost seznámit se v terénu s průběhem navrhovaných nových hranic, které byly označeny předepsaným způsobem:	PGP-5/2024-506				
	2024.01.04 08:11:01 +0100'				
	zdm				

