

Obec Oborná

Závěrečný účet za rok 2025 - návrh

Sestavený ke dni 31.12.2025

Údaje o organizaci

Název Obec Oborná
Adresa Oborná 80
792 01
IČO 00846520
Právní forma Obec

Kontaktní údaje

Telefon 554 777 104
E-mail ucetni@oborna.eu

Obsah	Strana
Rozpočtové hospodaření - detailně	1
Rozpočtové hospodaření dle tříd - sumárně	5
Daňové příjmy - vybrané položky	6
ZÚ - Sdílené daně po měsících za poslední tři roky	7
ZÚ - Plnění rozpočtových příjmů a výdajů dle paragrafů	8
Porovnání příjmů a výdajů	11
Měsíční stav finančních prostředků	12
Porovnání běžných a kapitálových výdajů	13
Příjmy a výdaje dle účelových znaků	14
Vyúčtování finančních vztahů ke státnímu rozpočtu dle UZ	17
Vyúčtování finančních vztahů ke státnímu rozpočtu a k ostatním rozpočtům veřejné úrovně	18
Porovnání aktivních a pasivních účtů	19
Porovnání závazkových a pohledávkových účtů	21
Majetek	23
Porovnání nákladových a výnosových účtů	24
Závěrečný účet za rok 2025 - komentář.xlsx	26
Ostatní údaje	28

Rozpočtové hospodaření - detailně

Za období: 12/2025

Bez návrhu rozpočtových změn

Příjmy

Třída	1	DAŇOVÉ PŘÍJMY	Skutečnost	Rozpočet schválený	%	Rozpočet upravený	%	Rozdíl
1111	Daň z příjmů fyzických osob placená plátcí		1 520 796,06	1 633 000,00	93,13	1 527 800,00	99,54	7 003,94
1112	Daň z příjmů fyzických osob placená poplatníky		145 336,87	130 000,00	111,80	145 000,00	100,23	-336,87
1113	Daň z příjmů fyzických osob vybíraná srážkou		294 825,07	275 000,00	107,21	294 000,00	100,28	-825,07
1121	Daň z příjmů právnických osob		2 229 107,48	2 250 000,00	99,07	2 250 000,00	99,07	20 892,52
1122	Daň z příjmů právnických osob za obce		6 510,00	20 000,00	32,55	6 600,00	98,64	90,00
1211	Daň z přidané hodnoty		4 167 387,07	4 350 000,00	95,80	4 177 000,00	99,77	9 612,93
1334	Příjem z odvodů za odnětí půdy ze zemědělského půdního fondu		397,50	0,00	0,00	400,00	99,38	2,50
1341	Poplatek ze psů		5 510,00	5 300,00	103,96	5 300,00	103,96	-210,00
1343	Příjem z poplatku za užívání veřejného prostranství		200,00	0,00	0,00	200,00	100,00	0,00
1345	Příjem z poplatku za obecní systém odpadového hospodářství a		279 936,00	290 000,00	96,53	290 000,00	96,53	10 064,00
1361	Správní poplatky		20 090,00	30 000,00	66,97	30 000,00	66,97	9 910,00
1381	Příjem z daně z hazardních her s výjimkou dílčí daně z technických		661,98	0,00	0,00	600,00	110,33	-61,98
1382	Příjem ze zrušeného odvodu z loterií a podobných her kromě odvodu		20,85	0,00	0,00	100,00	20,85	79,15
1386	Příjem z daně z hazardních her s výjimkou technických her		81 205,73	50 000,00	162,41	81 100,00	100,13	-105,73
1387	Příjem z daně z technických her neprovzozovaných prostřednictvím		31 832,35	20 000,00	159,16	31 800,00	100,10	-32,35
1511	Daň z nemovitých věcí		260 665,31	300 000,00	86,89	270 000,00	96,54	9 334,69
Třída 1 DAŇOVÉ PŘÍJMY celkem:			9 044 482,27	9 353 300,00	96,70	9 109 900,00	99,28	65 417,73
Třída	2	NEDAŇOVÉ PŘÍJMY						
2111	Příjem z poskytování služeb, výrobků, prací, výkonů a práv		231 668,01	215 000,00	107,75	234 000,00	99,00	2 331,99
2112	Příjem z prodeje zboží (již nakoupeného za účelem prodeje)		36 400,00	0,00	0,00	36 400,00	100,00	0,00
2131	Příjmy z pronájmu pozemků		12 037,00	11 500,00	104,67	11 500,00	104,67	-537,00
2132	Příjmy z pronájmu ostatních nemovitých věcí a jejich částí		11 212,00	6 000,00	186,87	12 200,00	91,90	988,00
2133	Příjmy z pronájmu movitých věcí		5 400,00	6 000,00	90,00	6 000,00	90,00	600,00
2141	Příjmy z úroků (část)		264,83	200,00	132,42	200,00	132,42	-64,83
2324	Přijaté nekapitálové příspěvky a náhrady		29 649,26	400,00	7 412,3	29 200,00	101,54	-449,26
2328	Neidentifikované příjmy		0,00	0,00	0,00	0,00	0,00	0,00
2451	Splátky půjčených prostředků od příspěvkových organizací		70 000,00	0,00	0,00	70 000,00	100,00	0,00
2460	Splátky půjč.prostředků od obyvatelstva		500,00	500,00	100,00	500,00	100,00	0,00
Třída 2 NEDAŇOVÉ PŘÍJMY celkem:			397 131,10	239 600,00	165,75	400 000,00	99,28	2 868,90
Třída	3	KAPITÁLOVÉ PŘÍJMY						
3111	Příjmy z prodeje pozemků		11 250,00	10 000,00	112,50	11 200,00	100,45	-50,00
Třída 3 KAPITÁLOVÉ PŘÍJMY celkem:			11 250,00	10 000,00	112,50	11 200,00	100,45	-50,00
Třída	4	PŘIJATÉ TRANSFERY						
4111	Neinvestiční přijaté transfery z všeobecné pokladní správy státního		32 500,00	31 500,00	103,17	32 500,00	100,00	0,00
4112	Neinv.přij.transfery ze st.rozpv.rámci souhrn.dotač.vzta		107 600,00	107 600,00	100,00	107 600,00	100,00	0,00
4116	Ostatní neinvestiční přijaté transfery ze státního rozpočtu		358 301,40	0,00	0,00	358 301,40	100,00	0,00
4134	Převody z rozpočtových účtů		227 000,00	0,00	0,00	0,00	0,00	-227 000,00
4138	Převody z vlastní pokladny		56 000,00	0,00	0,00	0,00	0,00	-56 000,00
4213	Investiční přijaté transfery ze státních fondů		416 958,61	0,00	0,00	416 958,61	100,00	0,00
Třída 4 PŘIJATÉ TRANSFERY celkem:			1 198 360,01	139 100,00	861,51	915 360,01	130,92	-283 000,00
Příjmy celkem:			10 651 223,38	9 742 000,00	109,33	10 436 460,01	102,06	-214 763,37

Rozpočtové hospodaření - detailně

Bez návrhu rozpočtových změn

Výdaje

Třída	5	BĚŽNÉ VÝDAJE	Skutečnost	Rozpočet schválený	%	Rozpočet upravený	%	Rozdíl
5011	Platy zaměstnanců v pracovním poměru vyjma zaměstnanců na	1 246 978,00	1 050 000,00	118,76	1 247 074,17	99,99	96,17	
5019	Ostatní platy	1 483,00	0,00	0,00	1 500,00	98,87	17,00	
5021	Ostatní osobní výdaje	79 836,00	139 600,00	57,19	116 590,00	68,48	36 754,00	
5023	Odměny členů zastupitelstev obcí a krajů	1 212 980,00	1 248 000,00	97,19	1 245 400,00	97,40	32 420,00	
5031	Povinné pojistné na sociální zabezpečení a příspěvek na státní	479 917,00	462 000,00	103,88	483 676,83	99,22	3 759,83	
5032	Povinné pojistné na veřejné zdravotní pojištění	219 868,00	213 000,00	103,22	220 075,00	99,91	207,00	
5038	Povinné pojistné na úrazové pojištění	5 250,00	5 000,00	105,00	5 300,00	99,06	50,00	
5039	Ostatní povinné pojistné placené zaměstnavatelem	501,00	0,00	0,00	600,00	83,50	99,00	
5122	Podlimitní věcná břemena	0,00	50 000,00	0,00	50 000,00	0,00	50 000,00	
5123	Podlimitní technické zhodnocení	13 528,00	0,00	0,00	26 600,00	50,86	13 072,00	
5132	Ochranné pomůcky	700,00	0,00	0,00	700,00	100,00	0,00	
5134	Prádlo, oděv a obuv	3 353,00	5 000,00	67,06	5 000,00	67,06	1 647,00	
5136	Knihy, učební pomůcky a tisk	0,00	5 000,00	0,00	2 900,00	0,00	2 900,00	
5137	Drobný dlouhodobý hmotný majetek	307 526,99	175 000,00	175,73	365 500,00	84,14	57 973,01	
5138	Nákup zboží za účelem dalšího prodeje	32 991,00	0,00	0,00	33 000,00	99,97	9,00	
5139	Nákup materiálu jinde nezařazený	225 772,31	262 900,00	85,88	303 100,00	74,49	77 327,69	
5151	Studená voda	13 258,00	20 400,00	64,99	20 400,00	64,99	7 142,00	
5154	Elektrická energie	236 359,42	340 000,00	69,52	279 850,00	84,46	43 490,58	
5155	Pevná paliva	151 045,27	158 600,00	95,24	160 400,00	94,17	9 354,73	
5156	Pohonné hmoty a maziva	54 142,70	60 000,00	90,24	65 000,00	83,30	10 857,30	
5161	Poštovní služby	1 571,00	1 000,00	157,10	1 600,00	98,19	29,00	
5162	Služby elektronických komunikací	9 284,73	12 600,00	73,69	12 000,00	77,37	2 715,27	
5163	Služby peněžních ústavů - pojištění auto	59 007,60	61 500,00	95,95	60 900,00	96,89	1 892,40	
5164	Nájemné	33 213,00	0,00	0,00	33 300,00	99,74	87,00	
5166	Konzultační, poradenské a právní služby	1 984,40	0,00	0,00	5 000,00	39,69	3 015,60	
5167	Služby školení a vzdělávání	4 790,00	10 000,00	47,90	10 000,00	47,90	5 210,00	
5168	Zprac.dat a služby souvis.s inform.a komunik.technologie	94 587,80	104 000,00	90,95	104 000,00	90,95	9 412,20	
5169	Nákup ostatních služeb	1 506 673,40	1 225 300,00	122,96	1 761 300,00	85,54	254 626,60	
5171	Opravy a udržování	998 579,99	798 000,00	125,14	1 174 800,00	85,00	176 220,01	
5172	Programové vybavení	0,00	29 200,00	0,00	29 200,00	0,00	29 200,00	
5173	Cestovné	3 438,00	17 700,00	19,42	5 200,00	66,12	1 762,00	
5175	Pohoštění	21 823,79	13 000,00	167,88	28 960,00	75,36	7 136,21	
5192	Poskytnuté náhrady	3 648,00	5 500,00	66,33	5 500,00	66,33	1 852,00	
5194	Věcné dary	92 501,01	77 700,00	119,05	126 800,00	72,95	34 298,99	
5222	Neinvestiční transfery spolkům	2 000,00	7 000,00	28,57	2 000,00	100,00	0,00	
5321	Neinvestiční transfery obcím	59 000,00	29 600,00	199,32	59 000,00	100,00	0,00	
5323	Neinvestiční transfery krajům	61 871,00	61 871,00	100,00	61 871,00	100,00	0,00	
5329	Ost.neinvest.transfery veřejným rozpočtům územní úrovně	3 164,00	6 500,00	48,68	3 200,00	98,88	36,00	
5331	Neinvestiční příspěvky zřízeným příspěvkovým organizacím	350 000,00	280 000,00	125,00	350 000,00	100,00	0,00	
5336	Neinvestiční transfery zřízeným příspěvkovým organizacím	282 902,40	0,00	0,00	282 902,40	100,00	0,00	
5339	Neinvestiční transfery cizím příspěvkovým organizacím	3 000,00	0,00	0,00	3 000,00	100,00	0,00	
5345	Převody vlastním rozpočtovým účtům	56 000,00	0,00	0,00	0,00	0,00	-56 000,00	
5348	Převody do vlastního pokladny	227 000,00	0,00	0,00	0,00	0,00	-227 000,00	
5362	Platby daní státnímu rozpočtu	16 235,00	22 000,00	73,80	16 400,00	98,99	165,00	
5364	Vratky transferů poskytnutých z veřejných rozpočtů	31 260,00	31 560,00	99,05	31 260,00	100,00	0,00	
5492	Dary obyvatelstvu	29 000,00	35 000,00	82,86	30 000,00	96,67	1 000,00	
Třída 5 BĚŽNÉ VÝDAJE celkem:		8 238 024,81	7 023 531,00	117,29	8 830 859,40	93,29	592 834,59	
Třída 6		KAPITÁLOVÉ VÝDAJE						
6121	Budovy, haly a stavby	943 966,18	2 700 000,00	34,96	1 454 810,00	64,89	510 843,82	
6122	Stroje, přístroje a zařízení	537 370,00	0,00	0,00	537 370,00	100,00	0,00	
6342	Investiční transfery krajům	44 303,30	0,00	0,00	44 400,00	99,78	96,70	

Rozpočtové hospodaření - detailně

Bez návrhu rozpočtových změn

Výdaje

<i>Třída</i>	<i>6</i>	<i>KAPITÁLOVÉ VÝDAJE</i>	<i>Skutečnost</i>	<i>Rozpočet schválený</i>	<i>%</i>	<i>Rozpočet upravený</i>	<i>%</i>	<i>Rozdíl</i>
<i>Třída 6</i>		<i>KAPITÁLOVÉ VÝDAJE celkem:</i>	<i>1 525 639,48</i>	<i>2 700 000,00</i>	<i>56,51</i>	<i>2 036 580,00</i>	<i>74,91</i>	<i>510 940,52</i>
Výdaje celkem:			9 763 664,29	9 723 531,00	100,41	10 867 439,40	89,84	1 103 775,11

Rozpočtové hospodaření - detailně

Bez návrhu rozpočtových změn

Financování

<i>Třída</i>	<i>8</i>	<i>FINANCOVÁNÍ</i>	<i>Skutečnost</i>	<i>Rozpočet schválený</i>	<i>%</i>	<i>Rozpočet upravený</i>	<i>%</i>	<i>Rozdíl</i>
	8115	Změny stavu krátkodobých prostředků na bankovních účtech kromě	-887 559,09	-18 469,00	4 805,6	430 979,39	-205,94	1 318 538,48
Třída 8 FINANCOVÁNÍ celkem:			-887 559,09	-18 469,00	4 805,6	430 979,39	-205,94	1 318 538,48
Financování celkem:			-887 559,09	-18 469,00	4 805,6	430 979,39	-205,94	1 318 538,48

Rozpočtové hospodaření dle tříd - sumárně

Za období: **12/2025**

Bez návrhu rozpočtových změn

Příjmy

	Skutečnost	Rozpočet schválený	%	Rozpočet upravený	%	Rozdíl
Třída 1 DAŇOVÉ PŘÍJMY celkem:	9 044 482,27	9 353 300,00	96,70	9 109 900,00	99,28	65 417,73
Třída 2 NEDAŇOVÉ PŘÍJMY celkem:	397 131,10	239 600,00	165,75	400 000,00	99,28	2 868,90
Třída 3 KAPITÁLOVÉ PŘÍJMY celkem:	11 250,00	10 000,00	112,50	11 200,00	100,45	-50,00
Třída 4 PŘIJATÉ TRANSFERY celkem:	1 198 360,01	139 100,00	861,51	915 360,01	130,92	-283 000,00
Příjmy celkem:	10 651 223,38	9 742 000,00	109,33	10 436 460,01	102,06	-214 763,37

Výdaje

Třída 5 BĚŽNÉ VÝDAJE celkem:	8 238 024,81	7 023 531,00	117,29	8 830 859,40	93,29	592 834,59
Třída 6 KAPITÁLOVÉ VÝDAJE celkem:	1 525 639,48	2 700 000,00	56,51	2 036 580,00	74,91	510 940,52
Výdaje celkem:	9 763 664,29	9 723 531,00	100,41	10 867 439,40	89,84	1 103 775,11

Financování

Třída 8 FINANCOVÁNÍ celkem:	-887 559,09	-18 469,00 4 805,6		430 979,39 -205,94		1 318 538,48
Financování celkem:	-887 559,09	-18 469,00 4 805,6		430 979,39 -205,94		1 318 538,48

ROZPOČTOVÉ HOSPODAŘENÍ - PŘÍJMY

- Třída 1 DAŇOVÉ PŘÍJMY celkem: ■ Třída 2 NEDAŇOVÉ PŘÍJMY celkem:
- Třída 3 KAPITÁLOVÉ PŘÍJMY celkem: ■ Třída 4 PŘIJATÉ TRANSFERY celkem:

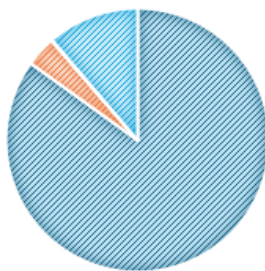
**ROZPOČTOVÉ HOSPODAŘENÍ - VÝDAJE**

- Třída 5 BĚŽNÉ VÝDAJE celkem: ■ Třída 6 KAPITÁLOVÉ VÝDAJE celkem:

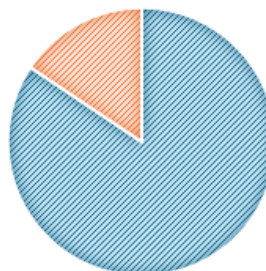

Daňové příjmy - vybrané položky

Bez návrhu rozpočtových změn
Za období: **12/2025**

Položky		Skutečnost	Rozpočet schválený	%	Rozpočet upravený	%	Rozdíl
Sdílené daně	(Pol:11XX - 12XX)	8 363 962,55	8 658 000,00	96,60	8 400 400,00	99,57	36 437,45
Místní poplatky	(Pol:133X - 134X)	286 043,50	295 300,00	96,87	295 900,00	96,67	9 856,50
Správní poplatky	(Pol:136X)	20 090,00	30 000,00	66,97	30 000,00	66,97	9 910,00
Daň z nemovitosti	(Pol:1511)	260 665,31	300 000,00	86,89	270 000,00	96,54	9 334,69

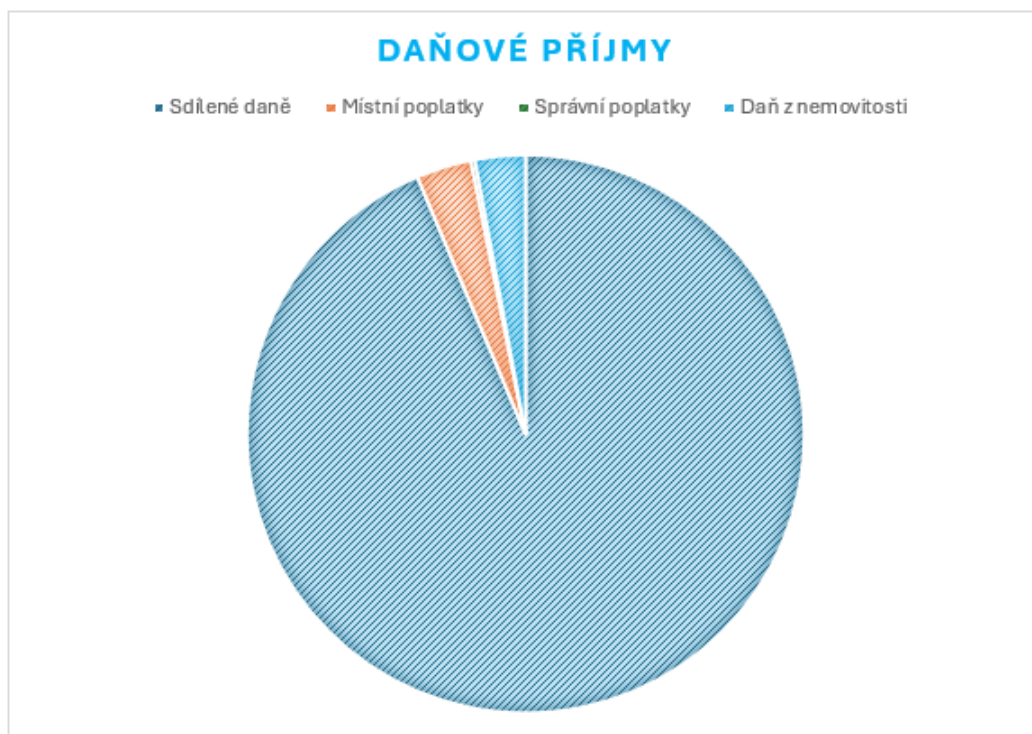

ZÚ - Sdílené daně po měsících za poslední tři roky

Měsíc	2023	2024	2025
Leden	553 747,97	553 050,26	556 502,54
Únor	558 593,87	566 708,38	586 444,36
Březen	678 160,46	751 681,68	670 616,00
Duben	435 158,04	436 701,74	564 197,09
Květen	598 029,95	553 345,16	590 517,45
Červen	750 263,82	752 306,34	742 824,48
Červenec	1 225 803,25	1 003 974,39	1 133 392,92
Srpen	566 225,58	544 681,01	569 690,43
Září	661 496,45	679 513,05	733 001,53
Říjen	516 020,20	658 959,58	594 380,98
Listopad	629 393,97	614 426,10	608 102,55
Prosinec	963 197,63	964 004,53	1 014 292,22
CELKEM	8 136 091,19	8 079 352,22	8 363 962,55

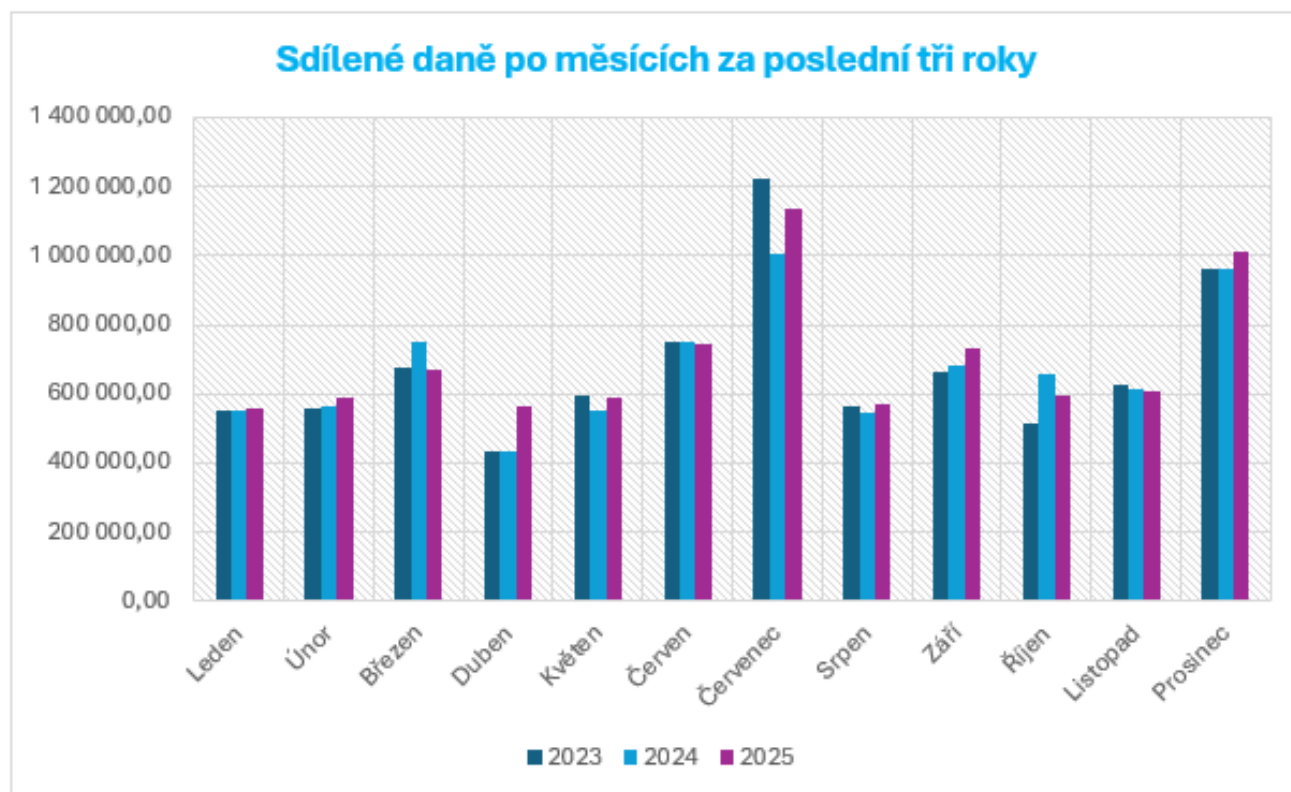

Plnění rozpočtu - závazné ukazatele za období 12.2025

Třídění: Par vzestupně, Pol vzestupně, Org vzestupně, Akce vzestupně

Bez návrhu rozpočtových změn

Příjmy													
Par	Pol	Nst	Zdr	Uz	Org	Akce	Název	Skutečnost	Schválený závazný ukazatel	%	Upravený závazný ukazatel	%	Rozdíl
	XXXX	XXX	X	XXXXX	XXXXXX	XXXXXXXXXX	Bez paragrafu	10 030 342,28	9 492 900,00	105,66	10 095 760,01	99,35	65 417,73
1039	XXXX	XXX	X	XXXXX	XXXXXX	XXXXXXXXXX	Ostatní záležitosti lesního hospodářství	560,00	5 400,00	10,37	500,00	112,00	-60,00
2411	XXXX	XXX	X	XXXXX	XXXXXX	XXXXXXXXXX	Záležitosti pošt	1 990,00	2 000,00	99,50	2 000,00	99,50	10,00
3111	XXXX	XXX	X	XXXXX	XXXXXX	XXXXXXXXXX	Mateřské školy	57 000,00	57 000,00	100,00	57 000,00	100,00	0,00
3399	XXXX	XXX	X	XXXXX	XXXXXX	XXXXXXXXXX	Ostatní záležitosti kultury, církví a sdělovacích prostředků	66 923,15	0,00	0,00	66 600,00	100,49	-323,15
3412	XXXX	XXX	X	XXXXX	XXXXXX	XXXXXXXXXX	Sportovní zařízení ve vlastnictví obce	12 740,00	10 000,00	127,40	12 700,00	100,31	-40,00
3631	XXXX	XXX	X	XXXXX	XXXXXX	XXXXXXXXXX	Veřejné osvětlení	12 019,39	0,00	0,00	12 000,00	100,16	-19,39
3632	XXXX	XXX	X	XXXXX	XXXXXX	XXXXXXXXXX	Pohřebnictví	5 700,00	5 900,00	96,61	5 900,00	96,61	200,00
3639	XXXX	XXX	X	XXXXX	XXXXXX	XXXXXXXXXX	Komunální služby a územní rozvoj jinde nezařazené	48 499,00	72 500,00	66,90	51 400,00	94,36	2 901,00
3722	XXXX	XXX	X	XXXXX	XXXXXX	XXXXXXXXXX	Sběr a svoz komunálních odpadů	122 320,50	90 000,00	135,91	122 000,00	100,26	-320,50
6171	XXXX	XXX	X	XXXXX	XXXXXX	XXXXXXXXXX	Činnost místní správy	9 864,23	6 100,00	161,71	10 400,00	94,85	535,77
6310	XXXX	XXX	X	XXXXX	XXXXXX	XXXXXXXXXX	Obecné příjmy a výdaje z finančních operací	264,83	200,00	132,42	200,00	132,42	-64,83
6330	4134						Převody z rozpočtových účtů	227 000,00	0,00	0,00	0,00	0,00	-227 000,00
6330	4138						Převody z vlastní pokladny	56 000,00	0,00	0,00	0,00	0,00	-56 000,00
Příjmy CELKEM:								10 651 223,38	9 742 000,00	109,33	10 436 460,01	102,06	-214 763,37

Plnění rozpočtu - závazné ukazatele za období 12.2025

Výdaje													
Par	Pol	Nst	Zdr	Uz	Org	Akce	Název	Skutečnost	Schválený závazný ukazatel	%	Upravený závazný ukazatel	%	Rozdíl
1039	XXXX	XXX	X	XXXXX	XXXXXX	XXXXXXXXXXXX	Ostatní záležitosti lesního hospodářství	2 908,00	39 000,00	7,46	9 000,00	32,31	6 092,00
2212	XXXX	XXX	X	XXXXX	XXXXXX	XXXXXXXXXXXX	Silnice	1 481 052,73	2 150 000,00	68,89	2 150 000,00	68,89	668 947,27
2292	XXXX	XXX	X	XXXXX	XXXXXX	XXXXXXXXXXXX	Dopravní obslužnost veřejnými službami - linková	61 871,00	61 871,00	100,00	61 871,00	100,00	0,00
3111	XXXX	XXX	X	XXXXX	XXXXXX	XXXXXXXXXXXX	Mateřské školy	635 902,40	280 000,00	227,11	635 902,40	100,00	0,00
3341	XXXX	XXX	X	XXXXX	XXXXXX	XXXXXXXXXXXX	Rozhlas a televize	3 725,19	5 000,00	74,50	3 800,00	98,03	74,81
3399	XXXX	XXX	X	XXXXX	XXXXXX	XXXXXXXXXXXX	Ostatní záležitosti kultury, církví a sdělovacích prostředků	443 214,43	315 200,00	140,61	484 900,00	91,40	41 685,57
3412	XXXX	XXX	X	XXXXX	XXXXXX	XXXXXXXXXXXX	Sportovní zařízení ve vlastnictví obce	3 160,00	26 000,00	12,15	3 200,00	98,75	40,00
3419	XXXX	XXX	X	XXXXX	XXXXXX	XXXXXXXXXXXX	Ostatní sportovní činnost	26 948,31	7 000,00	384,98	30 400,00	88,65	3 451,69
3631	XXXX	XXX	X	XXXXX	XXXXXX	XXXXXXXXXXXX	Veřejné osvětlení	323 730,44	450 000,00	71,94	326 400,00	99,18	2 669,56
3632	XXXX	XXX	X	XXXXX	XXXXXX	XXXXXXXXXXXX	Pohřebnictví	1 251,00	13 000,00	9,62	3 000,00	41,70	1 749,00
3639	XXXX	XXX	X	XXXXX	XXXXXX	XXXXXXXXXXXX	Komunální služby a územní rozvoj jinde nezařazené	462 400,80	569 400,00	81,21	669 400,00	69,08	206 999,20
3721	XXXX	XXX	X	XXXXX	XXXXXX	XXXXXXXXXXXX	Sběr a svoz nebezpečných odpadů	61 105,72	70 000,00	87,29	62 000,00	98,56	894,28
3722	XXXX	XXX	X	XXXXX	XXXXXX	XXXXXXXXXXXX	Sběr a svoz komunálních odpadů	575 476,62	480 000,00	119,89	575 800,00	99,94	323,38
3723	XXXX	XXX	X	XXXXX	XXXXXX	XXXXXXXXXXXX	Sběr a svoz ostatních odpadů jiných než nebezpečných a komunálních	2 749,85	10 000,00	27,50	10 000,00	27,50	7 250,15
3726	XXXX	XXX	X	XXXXX	XXXXXX	XXXXXXXXXXXX	Využívání a zneškodňování ostatních odpadů	88 371,23	50 000,00	176,74	97 000,00	91,10	8 628,77
3745	XXXX	XXX	X	XXXXX	XXXXXX	XXXXXXXXXXXX	Péče o vzhled obcí a veřejnou zeleň	456 262,20	283 000,00	161,22	503 206,00	90,67	46 943,80
5512	XXXX	XXX	X	XXXXX	XXXXXX	XXXXXXXXXXXX	Požární ochrana - dobrovolná část	20 000,00	20 000,00	100,00	20 000,00	100,00	0,00
6112	XXXX	XXX	X	XXXXX	XXXXXX	XXXXXXXXXXXX	Zastupitelstva obcí	1 496 324,00	1 550 000,00	96,54	1 529 000,00	97,86	32 676,00
6114	XXXX	XXX	X	XXXXX	XXXXXX	XXXXXXXXXXXX	Volby do Parlamentu ČR	14 970,53	31 500,00	47,53	31 500,00	47,53	16 529,47
6171	XXXX	XXX	X	XXXXX	XXXXXX	XXXXXXXXXXXX	Činnost místní správy	3 266 322,24	3 241 000,00	100,78	3 607 200,00	90,55	340 877,76
6310	XXXX	XXX	X	XXXXX	XXXXXX	XXXXXXXXXXXX	Obecné příjmy a výdaje z finančních operací	15 147,60	20 000,00	75,74	16 000,00	94,67	852,40
6399	XXXX	XXX	X	XXXXX	XXXXXX	XXXXXXXXXXXX	Ostatní finanční operace	6 510,00	20 000,00	32,55	6 600,00	98,64	90,00
6402	XXXX	XXX	X	XXXXX	XXXXXX	XXXXXXXXXXXX	Finanční vypořádání	31 260,00	31 560,00	99,05	31 260,00	100,00	0,00
6330	5345						Převody vlastním rozpočtovým účtům	56 000,00	0,00	0,00	0,00	0,00	-56 000,00
6330	5348						Převody do vlastní pokladny	227 000,00	0,00	0,00	0,00	0,00	-227 000,00
Výdaje CELKEM:								9 763 664,29	9 723 531,00	100,41	10 867 439,40	89,84	1 103 775,11

Plnění rozpočtu - závazné ukazatele za období 12.2025

Financování

Par	Pol	Nst	Zdr	Uz	Org	Akce	Název	Skutečnost	Schválený závazný ukazatel	%	Upravený závazný ukazatel	%	Rozdíl
	8XXX	XXX	X	XXXXX	XXXXXX	XXXXXXXXXX	FINANCOVÁNÍ	-887 559,09	-18 469,00	4 805,6	430 979,39	-205,94	1 318 538,48
Financování CELKEM:								-887 559,09	-18 469,00	4 805,6	430 979,39	-205,94	1 318 538,48

Rekapitulace

	Plnění	Schválené závazné ukazatele	%	Upravené závazné ukazatele	%	Rozdíl
Příjmy	10 651 223,38	9 742 000,00	109,33	10 436 460,01	102,06	-214 763,37
Výdaje	9 763 664,29	9 723 531,00	100,41	10 867 439,40	89,84	1 103 775,11
Financování	-887 559,09	-18 469,00	4 805,67	430 979,39	-205,94	1 318 538,48

Porovnání příjmů a výdajů

Období: 12/2025

Měsíc	Příjmy	Výdaje
Leden	637 822,11	463 909,53
Únor	998 429,77	884 134,53
Březen	828 873,68	448 993,52
Duben	602 194,98	549 144,34
Květen	695 528,16	589 950,62
Červen	1 038 362,60	1 161 774,93
Červenec	1 728 656,96	874 084,32
Srpen	631 523,68	1 264 457,96
Září	955 471,07	837 909,19
Říjen	684 517,56	778 959,80
Listopad	669 406,98	565 192,51
Prosinec	1 180 435,83	1 345 153,04
CELKEM	10 651 223,38	9 763 664,29

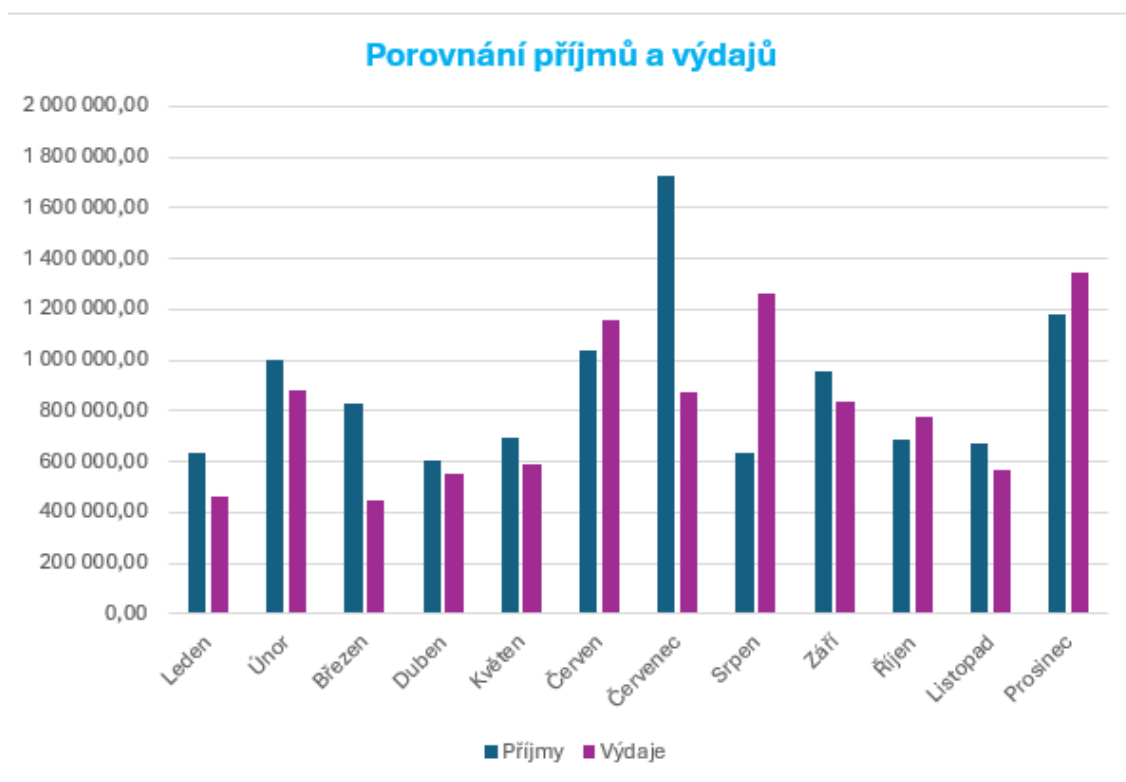

Měsíční stav finančních prostředků

Období: 12/2025

Měsíc	Základní běžný účet	Pokladna
Leden	4 427 233,97	28 892,00
Únor	4 536 406,21	34 015,00
Březen	4 922 972,37	27 329,00
Duben	4 998 324,01	5 028,00
Květen	5 084 537,55	24 392,00
Červen	4 955 596,22	29 921,00
Červenec	5 804 753,86	35 336,00
Srpen	5 198 946,58	8 209,00
Září	5 318 423,46	6 294,00
Říjen	5 214 802,22	15 473,00
Listopad	5 328 020,69	6 469,00
Prosinec	5 140 988,48	28 784,00

Porovnání běžných a kapitálových výdajů

Období: 12/2025

Měsíc	Běžné výdaje 5XXX	Kapitálové výdaje 6XXX
Leden	463 909,53	0,00
Únor	878 659,53	5 475,00
Březen	445 353,52	3 640,00
Duben	549 144,34	0,00
Květen	589 950,62	0,00
Červen	560 294,93	601 480,00
Červenec	835 084,32	39 000,00
Srpen	936 867,52	327 590,44
Září	636 966,19	200 943,00
Říjen	627 709,80	151 250,00
Listopad	549 692,51	15 500,00
Prosinec	1 164 392,00	180 761,04
CELKEM	8 238 024,81	1 525 639,48

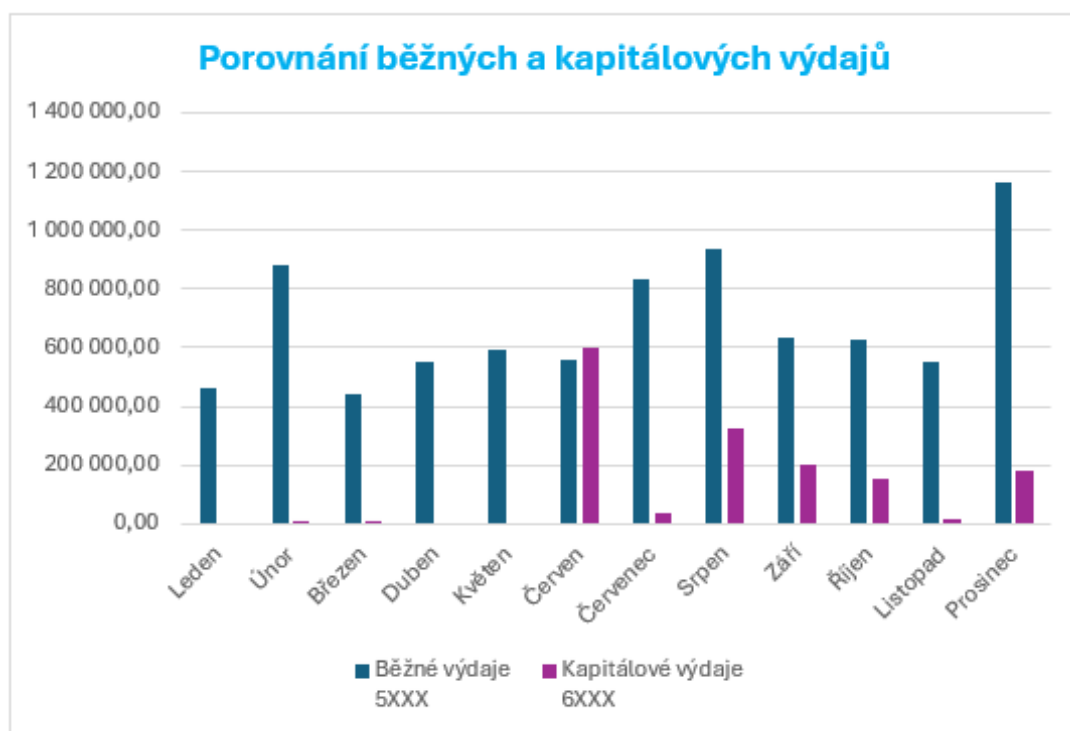

Příjmy a výdaje dle účelových znaků

Bez návrhu rozpočtových změn

Třídění: **Pol vzestupně**Za období: **12/2025**

Pol	Název	Skutečnost	Rozpočet schválený	%	Rozpočet upravený	%	Rozdíl
Nst Zdr UZ 000 0 00000							
1111	- Daň z příjmů fyzických osob placená plátcí	1 520 796,06	1 633 000,00	93,13	1 527 800,00	99,54	7 003,94
1112	- Daň z příjmů fyzických osob placená poplatníky	145 336,87	130 000,00	111,80	145 000,00	100,23	-336,87
1113	- Daň z příjmů fyzických osob vybíraná srážkou	294 825,07	275 000,00	107,21	294 000,00	100,28	-825,07
1121	- Daň z příjmů právnických osob	2 229 107,48	2 250 000,00	99,07	2 250 000,00	99,07	20 892,52
1122	- Daň z příjmů právnických osob za obce	6 510,00	20 000,00	32,55	6 600,00	98,64	90,00
1211	- Daň z přidané hodnoty	4 167 387,07	4 350 000,00	95,80	4 177 000,00	99,77	9 612,93
1334	- Příjem z odvodů za odnětí půdy ze zemědělského půdního fondu podle	397,50	0,00	0,00	400,00	99,38	2,50
1341	- Poplatek ze psů	5 510,00	5 300,00	103,96	5 300,00	103,96	-210,00
1343	- Příjem z poplatku za užívání veřejného prostranství	200,00	0,00	0,00	200,00	100,00	0,00
1345	- Příjem z poplatku za obecní systém odpadového hospodářství a příjem z	279 936,00	290 000,00	96,53	290 000,00	96,53	10 064,00
1361	- Správní poplatky	20 090,00	30 000,00	66,97	30 000,00	66,97	9 910,00
1381	- Příjem z daně z hazardních her s výjimkou dílčí daně z technických her za	661,98	0,00	0,00	600,00	110,33	-61,98
1382	- Příjem ze zrušeného odvodu z loterií a podobných her kromě odvodu z	20,85	0,00	0,00	100,00	20,85	79,15
1386	- Příjem z daně z hazardních her s výjimkou technických her	81 205,73	50 000,00	162,41	81 100,00	100,13	-105,73
1387	- Příjem z daně z technických her neprovozovaných prostřednictvím	31 832,35	20 000,00	159,16	31 800,00	100,10	-32,35
1511	- Daň z nemovitých věcí	260 665,31	300 000,00	86,89	270 000,00	96,54	9 334,69
2111	- Příjem z poskytování služeb, výrobků, prací, výkonů a práv	231 668,01	215 000,00	107,75	234 000,00	99,00	2 331,99
2112	- Příjem z prodeje zboží (již nakoupeného za účelem prodeje)	36 400,00	0,00	0,00	36 400,00	100,00	0,00
2131	- Příjmy z pronájmu pozemků	12 037,00	11 500,00	104,67	11 500,00	104,67	-537,00
2132	- Příjmy z pronájmu ostatních nemovitých věcí a jejich částí	11 212,00	6 000,00	186,87	12 200,00	91,90	988,00
2133	- Příjmy z pronájmu movitých věcí	5 400,00	6 000,00	90,00	6 000,00	90,00	600,00
2141	- Příjmy z úroků (část)	264,83	200,00	132,42	200,00	132,42	-64,83
2324	- Přijaté nekapitálové příspěvky a náhrady	29 649,26	400,00	7 412,3	29 200,00	101,54	-449,26
2328	- Neidentifikované příjmy	0,00	0,00	0,00	0,00	0,00	0,00
2451	- Splátky půjčených prostředků od příspěvkových organizací	70 000,00	0,00	0,00	70 000,00	100,00	0,00
3111	- Příjmy z prodeje pozemků	11 250,00	10 000,00	112,50	11 200,00	100,45	-50,00
4112	- Neinv.přij.transfery ze st.rozp.v rámci souhrn.dotač.vzta	107 600,00	107 600,00	100,00	107 600,00	100,00	0,00
4134	- Převody z rozpočtových účtů	227 000,00	0,00	0,00	0,00	0,00	-227 000,00
4138	- Převody z vlastní pokladny	56 000,00	0,00	0,00	0,00	0,00	-56 000,00
	Příjmy:	9 842 963,37	9 710 000,00	101,37	9 628 200,00	102,23	-214 763,37
5011	- Platy zaměstnanců v pracovním poměru vyjma zaměstnanců na	1 190 623,83	1 050 000,00	113,39	1 190 720,00	99,99	96,17
5019	- Ostatní platy	1 483,00	0,00	0,00	1 500,00	98,87	17,00
5021	- Ostatní osobní výdaje	66 559,00	110 000,00	60,51	87 000,00	76,50	20 441,00
5023	- Odměny členů zastupitelstev obcí a krajů	1 212 980,00	1 248 000,00	97,19	1 245 400,00	97,40	32 420,00
5031	- Povinné pojistné na sociální zabezpečení a příspěvek na státní politiku	465 940,49	462 000,00	100,85	469 700,00	99,20	3 759,51
5032	- Povinné pojistné na veřejné zdravotní pojištění	214 799,68	213 000,00	100,84	215 000,00	99,91	200,32
5038	- Povinné pojistné na úrazové pojištění	5 250,00	5 000,00	105,00	5 300,00	99,06	50,00
5039	- Ostatní povinné pojistné placené zaměstnavatelem	501,00	0,00	0,00	600,00	83,50	99,00
5122	- Podlimitní věcná břemena	0,00	50 000,00	0,00	50 000,00	0,00	50 000,00
5123	- Podlimitní technické zhodnocení	13 528,00	0,00	0,00	26 600,00	50,86	13 072,00
5132	- Ochranné pomůcky	700,00	0,00	0,00	700,00	100,00	0,00
5134	- Prádlo, oděv a obuv	3 353,00	5 000,00	67,06	5 000,00	67,06	1 647,00
5136	- Knihy, učební pomůcky a tisk	0,00	5 000,00	0,00	2 900,00	0,00	2 900,00
5137	- Drobný dlouhodobý hmotný majetek	307 526,99	175 000,00	175,73	365 500,00	84,14	57 973,01
5138	- Nákup zboží za účelem dalšího prodeje	32 991,00	0,00	0,00	33 000,00	99,97	9,00
5139	- Nákup materiálu jinde nezařazený	225 486,57	262 400,00	85,93	302 600,00	74,52	77 113,43
5151	- Studená voda	13 258,00	20 400,00	64,99	20 400,00	64,99	7 142,00
5154	- Elektrická energie	236 359,42	340 000,00	69,52	279 850,00	84,46	43 490,58
5155	- Pevná paliva	151 045,27	158 600,00	95,24	160 400,00	94,17	9 354,73
5156	- Pohonné hmoty a maziva	54 142,70	60 000,00	90,24	65 000,00	83,30	10 857,30
5161	- Poštovní služby	1 571,00	1 000,00	157,10	1 600,00	98,19	29,00
5162	- Služby elektronických komunikací	9 284,73	12 600,00	73,69	12 000,00	77,37	2 715,27
5163	- Služby peněžních ústavů - pojištění auto	59 007,60	61 500,00	95,95	60 900,00	96,89	1 892,40
5164	- Nájemné	33 213,00	0,00	0,00	33 300,00	99,74	87,00
5166	- Konzultační, poradenské a právní služby	1 984,40	0,00	0,00	5 000,00	39,69	3 015,60
5167	- Služby školení a vzdělávání	4 790,00	10 000,00	47,90	10 000,00	47,90	5 210,00
5168	- Zprac.dat a služby souvis.s inform.a komunik.technologiami	94 587,80	104 000,00	90,95	104 000,00	90,95	9 412,20
5169	- Nákup ostatních služeb	1 210 453,70	1 225 300,00	98,79	1 465 080,30	82,62	254 626,60
5171	- Opravy a udržování	548 836,95	798 000,00	68,78	725 056,96	75,70	176 220,01
5172	- Programové vybavení	0,00	29 200,00	0,00	29 200,00	0,00	29 200,00

Příjmy a výdaje dle účelových znaků

Pol	Název	Skutečnost	Rozpočet schválený	%	Rozpočet upravený	%	Rozdíl
5173	- Cestovné	3 438,00	17 700,00	19,42	5 200,00	66,12	1 762,00
5175	- Pohoštění	20 416,00	11 600,00	176,00	27 550,00	74,11	7 134,00
5192	- Poskytnuté náhrady	3 648,00	5 500,00	66,33	5 500,00	66,33	1 852,00
5194	- Věcné dary	92 501,01	77 700,00	119,05	126 800,00	72,95	34 298,99
5222	- Neinvestiční transfery spolkům	2 000,00	7 000,00	28,57	2 000,00	100,00	0,00
5321	- Neinvestiční transfery obcím	59 000,00	29 600,00	199,32	59 000,00	100,00	0,00
5323	- Neinvestiční transfery krajům	61 871,00	61 871,00	100,00	61 871,00	100,00	0,00
5329	- Ost.neinvest.transfery veřejným rozpočtům územní úrovně	3 164,00	6 500,00	48,68	3 200,00	98,88	36,00
5331	- Neinvestiční příspěvky zřízeným příspěvkovým organizacím	350 000,00	280 000,00	125,00	350 000,00	100,00	0,00
5339	- Neinvestiční transfery cizím příspěvkovým organizacím	3 000,00	0,00	0,00	3 000,00	100,00	0,00
5345	- Převody vlastním rozpočtovým účtům	56 000,00	0,00	0,00	0,00	0,00	-56 000,00
5348	- Převody do vlastní pokladny	227 000,00	0,00	0,00	0,00	0,00	-227 000,00
5362	- Platby daní státnímu rozpočtu	16 235,00	22 000,00	73,80	16 400,00	98,99	165,00
5492	- Dary obyvatelstvu	29 000,00	35 000,00	82,86	30 000,00	96,67	1 000,00
6121	- Budovy, haly a stavby	609 988,39	2 700 000,00	22,59	1 120 832,21	54,42	510 843,82
6122	- Stroje, přístroje a zařízení	164 859,18	0,00	0,00	164 859,18	100,00	0,00
6342	- Investiční transfery krajům	44 303,30	0,00	0,00	44 400,00	99,78	96,70
Výdaje:		7 906 681,01	9 660 471,00	81,85	8 993 919,65	87,91	1 087 238,64
Nst Zdr UZ 000 0 17101 Podpora obnovy rozvoje regionů – ŽIVEL 1 – Obnova obecního a krajského majetku po krizových stavech –							
5169	- Nákup ostatních služeb	296 219,70	0,00	0,00	296 219,70	100,00	0,00
5171	- Opravy a udržování	449 743,04	0,00	0,00	449 743,04	100,00	0,00
6121	- Stavby	289 530,00	0,00	0,00	289 530,00	100,00	0,00
Výdaje:		1 035 492,74	0,00	0,00	1 035 492,74	100,00	0,00
Nst Zdr UZ 000 0 90103 Ochrana ovzduší							
2460	- Splátky půjč.prostředků od obyvatelstva	500,00	500,00	100,00	500,00	100,00	0,00
Příjmy:		500,00	500,00	100,00	500,00	100,00	0,00
Nst Zdr UZ 000 0 98071 Účelové dotace na výdaje spojené s volbami do Parlamentu ČR							
4111	- Neinvestiční přijaté transfery z všeobecné pokladní správy státního	32 500,00	31 500,00	103,17	32 500,00	100,00	0,00
Příjmy:		32 500,00	31 500,00	103,17	32 500,00	100,00	0,00
5021	- Ostatní osobní výdaje	13 277,00	0,00	0,00	29 590,00	44,87	16 313,00
5139	- Nákup materiálu jinde nezařazený	285,74	0,00	0,00	500,00	57,15	214,26
5175	- Pohoštění	1 407,79	0,00	0,00	1 410,00	99,84	2,21
Výdaje:		14 970,53	0,00	0,00	31 500,00	47,53	16 529,47
Nst Zdr UZ 000 0 98193 Účel.dotace na výdaje spojené s volbami do Senátu a zast.kra							
5021	- Ostatní osobní výdaje	0,00	29 600,00	0,00	0,00	0,00	0,00
5139	- Nákup materiálu jinde nezařazený	0,00	500,00	0,00	0,00	0,00	0,00
5175	- Pohoštění	0,00	1 400,00	0,00	0,00	0,00	0,00
5364	- Vratky transferů poskytnutých z veřejných rozpočtů	16 795,00	16 795,00	100,00	16 795,00	100,00	0,00
Výdaje:		16 795,00	48 295,00	34,78	16 795,00	100,00	0,00
Nst Zdr UZ 000 0 98348 Účel.dotace na výdaje spoj. s přípr.a konáním voleb do Evr.p							
5364	- Vratky transferů poskytnutých z veřejných rozpočtů	14 465,00	14 765,00	97,97	14 465,00	100,00	0,00
Výdaje:		14 465,00	14 765,00	97,97	14 465,00	100,00	0,00
Nst Zdr UZ 143 1 33092 OP JAK – P2 neinvestice							
4116	- Ostatní neinvestiční přijaté transfery ze státního rozpočtu	54 391,70	0,00	0,00	54 391,70	100,00	0,00
Příjmy:		54 391,70	0,00	0,00	54 391,70	100,00	0,00
5336	- Neinvestiční transfery zřízeným příspěvkovým organizacím	54 391,70	0,00	0,00	54 391,70	100,00	0,00
Výdaje:		54 391,70	0,00	0,00	54 391,70	100,00	0,00
Nst Zdr UZ 143 5 33092 OP JAK – P2 neinvestice							
4116	- Ostatní neinvestiční přijaté transfery ze státního rozpočtu	228 510,70	0,00	0,00	228 510,70	100,00	0,00
Příjmy:		228 510,70	0,00	0,00	228 510,70	100,00	0,00
5336	- Neinvestiční transfery zřízeným příspěvkovým organizacím	228 510,70	0,00	0,00	228 510,70	100,00	0,00
Výdaje:		228 510,70	0,00	0,00	228 510,70	100,00	0,00
Nst Zdr UZ 144 1 13022 OP Zaměstnanost plus 2021 – 2027 (poskytovatel ÚP ČR)							
4116	- Ostatní neinvestiční přijaté transfery ze státního rozpočtu - SR	17 545,35	0,00	0,00	17 545,35	100,00	0,00
Příjmy:		17 545,35	0,00	0,00	17 545,35	100,00	0,00

Příjmy a výdaje dle účelových znaků

Pol	Název	Skutečnost	Rozpočet schválený	%	Rozpočet upravený	%	Rozdíl
5011	- Platy zaměstnanců v pracovním poměru vyjma zaměstnanců na	13 113,66	0,00	0,00	13 113,66	100,00	0,00
5031	- Povinné pojistné na sociální zabezpečení a příspěvek na státní politiku	3 252,32	0,00	0,00	3 252,32	100,00	0,00
5032	- Povinné pojistné na veřejné zdravotní pojištění	1 179,37	0,00	0,00	1 180,94	99,87	1,57
Výdaje:		17 545,35	0,00	0,00	17 546,92	99,99	1,57

Nst Zdr UZ 144 5 13022 OP Zaměstnanost plus 2021 – 2027 (poskytovatel ÚP ČR)							
4116	- Ostatní neinvestiční přijaté transfery ze státního rozpočtu	57 853,65	0,00	0,00	57 853,65	100,00	0,00
Příjmy:		57 853,65	0,00	0,00	57 853,65	100,00	0,00
5011	- Platy zaměstnanců v pracovním poměru vyjma zaměstnanců na	43 240,51	0,00	0,00	43 240,51	100,00	0,00
5031	- Povinné pojistné na sociální zabezpečení a příspěvek na státní politiku	10 724,19	0,00	0,00	10 724,51	100,00	0,32
5032	- Povinné pojistné na veřejné zdravotní pojištění	3 888,95	0,00	0,00	3 894,06	99,87	5,11
Výdaje:		57 853,65	0,00	0,00	57 859,08	99,99	5,43

Nst Zdr UZ 171 5 90504 Modernizační fond - investice							
4213	- Investiční přijaté transfery ze státních fondů	416 958,61	0,00	0,00	416 958,61	100,00	0,00
Příjmy:		416 958,61	0,00	0,00	416 958,61	100,00	0,00
6121	- Stavby	44 447,79	0,00	0,00	44 447,79	100,00	0,00
6122	- Stroje, přístroje a zařízení	372 510,82	0,00	0,00	372 510,82	100,00	0,00
Výdaje:		416 958,61	0,00	0,00	416 958,61	100,00	0,00

	Skutečnost	Rozpočet schválený	%	Rozpočet upravený	%	Rozdíl
CELKEM PŘÍJMY:	10 651 223,38	9 742 000,00	109,33	10 436 460,01	102,06	-214 763,37
CELKEM VÝDAJE:	9 763 664,29	9 723 531,00	100,41	10 867 439,40	89,84	1 103 775,11

Vyúčtování finančních vztahů ke státnímu rozpočtu dle UZ

Období 2025

Investiční transfery

UZ	Poskytovatel	Název	Poskytnuto k 31.12.	Použito k 31.12.	Vratka v průběhu roku	Vratka při fin. vypořádání
90504	SFŽP	Modernizační fond - investice	416 958,61	416 958,61	0,00	0,00
Celkem			416 958,61	416 958,61	0,00	0,00

Neinvestiční transfery

UZ	Poskytovatel	Název	Poskytnuto k 31.12.	Použito k 31.12.	Vratka v průběhu roku	Vratka při fin. vypořádání
13022	MPSV ČR	OP Zaměstnanost plus 2021 – 2027	75 399,00	75 399,00	0,00	0,00
33092	MŠMT ČR	OP JAK – P2 neinvestice	282 902,40	282 902,40	0,00	0,00
98071	VPS	Účelové dotace na výdaje spojené s volbami do	32 500,00	14 970,53	0,00	17 529,47
Celkem			390 801,40	373 271,93	0,00	17 529,47
Transfery celkem			807 760,01	790 230,54	0,00	17 529,47

Vyúčtování finančních vztahů ke státnímu rozpočtu a k ostatním rozpočtům veřejné úrovně

Období 2025

Neinvestiční transfery

<i>Pol</i>	<i>UZ</i>	<i>Název</i>	<i>Poskytnuto k 31.12.</i>	<i>Použito k 31.12.</i>	<i>Vratka v průběhu roku</i>	<i>Vratka při fin. vypořádání</i>
4112		Neinvestiční přijaté transfery ze státního rozpočtu v rámci	107 600,00	0,00	0,00	0,00
		Celkem	107 600,00	0,00	0,00	0,00
		Transfery celkem	107 600,00	0,00	0,00	0,00

Porovnání aktivních a pasivních účtů

Období: 12/2025

		Aktivní účty		
SU	Název	2023	2024	2025
018	Drobný dlouhodobý nehmotný majetek	119 419,00	119 419,00	119 419,00
021	Stavby	43 261 010,54	44 944 910,35	47 699 136,53
022	Samostatné hmotné movité věci a soubor hmotných movitých věcí	1 225 839,00	1 225 839,00	1 763 209,00
028	Drobný dlouhodobý hmotný majetek	973 804,30	1 012 795,30	1 327 482,29
031	Pozemky	1 093 913,29	1 100 126,29	1 100 126,29
036	Dlouhodobý hmotný majetek určený k prodeji	0,00	11 250,00	0,00
042	Nedokončený dlouhodobý hmotný majetek	1 800,00	0,00	891 038,81
069	Ostatní dlouhodobý finanční majetek	5 371 000,00	5 371 000,00	5 371 000,00
078	Oprávkvy k drobnému dlouhodobému nehmotnému majetku	-119 419,00	-119 419,00	-119 419,00
081	Oprávkvy ke stavbám	-10 970 237,60	-11 964 960,60	-13 089 077,60
082	Oprávkvy k samostatným hmotným movitým věcem a souborům hmotných	-380 646,00	-443 934,00	-520 662,00
088	Oprávkvy k drobnému dlouhodobému hmotnému majetku	-973 804,30	-1 012 795,30	-1 327 482,29
192	Opravné položky k jiným pohledávkám z hlavní činnosti	-298,00	-368,00	-464,30
231	Základní běžný účet územních samosprávných celků	2 918 448,34	4 276 337,39	5 140 988,48
261	Pokladna	6 938,00	5 876,00	28 784,00
263	Ceniny	114,00	162,00	81,00
311	Odběratelé	8 000,00	380,00	689,00
314	Krátkodobé poskytnuté zálohy	199 320,00	254 990,00	174 040,00
315	Jiné pohledávky z hlavní činnosti	2 860,00	3 035,00	4 581,00
316	Poskytnuté návratné finanční výpomoci krátkodobé	0,00	70 000,00	0,00
462	Poskytnuté návratné finanční výpomoci dlouhodobé	25 000,00	500,00	0,00

Porovnání aktivních a pasivních účtů

Období: 12/2025

		Pasivní účty		
SU	Název	2023	2024	2025
321	Dodavatelé	59 249,94	38 449,21	649 893,55
331	Zaměstnanci	114 328,00	143 039,00	161 012,00
336	Sociální zabezpečení	24 708,00	45 090,00	49 172,00
337	Zdravotní pojištění	19 874,00	25 403,00	26 822,00
341	Daň z příjmů	10 450,00	6 510,00	12 600,00
342	Ostatní daně, poplatky a jiná obdobná peněžní plnění	13 101,00	17 541,00	18 246,00
349	Závazky k vybraným místním vládním institucím	1 800,00	33 000,00	24 000,00
374	Krátkodobé přijaté zálohy na transfery	12 400,00	31 260,00	17 529,47
378	Ostatní krátkodobé závazky	1 148,00	0,00	1 696,00
389	Dohadné účty pasivní	199 320,00	247 830,00	174 260,00
401	Jmění účetní jednotky	22 151 386,64	22 153 915,64	24 291 625,64
403	Transfery na pořízení dlouhodobého majetku	7 889 982,18	7 659 139,80	7 836 926,64
406	Oceňovací rozdíly při prvotním použití metody	-5 037 465,07	-5 037 465,07	-5 037 465,07
407	Jiné oceňovací rozdíly	0,00	11 133,00	0,00
408	Opravy předcházejících účetních období	-337 819,86	-337 819,86	-337 819,86
432	Výsledek hospodaření předcházejícího účetních období	14 571 185,30	17 640 598,74	19 818 117,71

Porovnání závazkových a pohledávkových účtů

Období: 12/2025

		Závazky		
SU	Název	2023	2024	2025
321	Dodavatelé	59 249,94	38 449,21	649 893,55
331	Zaměstnanci	114 328,00	143 039,00	161 012,00
336	Sociální zabezpečení	24 708,00	45 090,00	49 172,00
337	Zdravotní pojištění	19 874,00	25 403,00	26 822,00
341	Daň z příjmů	10 450,00	6 510,00	12 600,00
342	Ostatní daně, poplatky a jiná obdobná peněžní plnění	13 101,00	17 541,00	18 246,00
349	Závazky k vybraným místním vládním institucím	1 800,00	33 000,00	24 000,00
374	Krátkodobé přijaté zálohy na transfery	12 400,00	31 260,00	17 529,47
378	Ostatní krátkodobé závazky	1 148,00	0,00	1 696,00
389	Dohadné účty pasivní	199 320,00	247 830,00	174 260,00

Porovnání závazkových a pohledávkových účtů

Období: 12/2025

		Pohledávky		
<i>SU</i>	<i>Název</i>	<i>2023</i>	<i>2024</i>	<i>2025</i>
311	Odběratelé	8 000,00	380,00	689,00
314	Krátkodobé poskytnuté zálohy	199 320,00	254 990,00	174 040,00
315	Jiné pohledávky z hlavní činnosti	2 860,00	3 035,00	4 581,00
316	Poskytnuté návratné finanční výpomoci krátkodobé	0,00	70 000,00	0,00
462	Poskytnuté návratné finanční výpomoci dlouhodobé	25 000,00	500,00	0,00

Majetek

Období: 12/2025

<i>Název majetkového účtu</i>	<i>Počáteční stav k 1.1.</i>	<i>Změna stavu (přírůstek+/úbytek-)</i>	<i>Konečný stav k 31.12</i>
Dlouhodobý nehmotný majetek			
Drobný dlouhodobý nehmotný majetek	119 419,00	0,00	119 419,00
Dlouhodobý hmotný majetek odepisovaný			
Stavby	44 944 910,35	2 754 226,18	47 699 136,53
Samostatné hmotné movité věci a soubor hmotných movitých věcí	1 225 839,00	537 370,00	1 763 209,00
Drobný dlouhodobý hmotný majetek	1 012 795,30	314 686,99	1 327 482,29
Dlouhodobý hmotný majetek určený k prodeji	11 250,00	-11 250,00	0,00
Dlouhodobý hmotný majetek neodepisovaný			
Pozemky	1 100 126,29	0,00	1 100 126,29
Nedokončený a pořizovaný dlouhodobý majetek			
Nedokončený dlouhodobý hmotný majetek	0,00	891 038,81	891 038,81
Dlouhodobý finanční majetek			
Ostatní dlouhodobý finanční majetek	5 371 000,00	0,00	5 371 000,00
Oprávky k dlouhodobému nehmotnému majetku			
Oprávky k drobnému dlouhodobému nehmotnému majetku	-119 419,00	0,00	-119 419,00
Oprávky k dlouhodobému hmotnému majetku			
Oprávky ke stavbám	-11 964 960,60	-1 124 117,00	-13 089 077,60
Oprávky k samostatným hmotným movitým věcem a souborům hmotných	-443 934,00	-76 728,00	-520 662,00
Oprávky k drobnému dlouhodobému hmotnému majetku	-1 012 795,30	-314 686,99	-1 327 482,29

Porovnání nákladových a výnosových účtů

Období: 12/2025

		Nákladové účty		
SU	Název	2023	2024	2025
501	Spotřeba materiálu	655 011,68	395 205,89	442 814,87
502	Spotřeba energie	180 605,15	294 457,72	233 571,31
504	Prodané zboží	0,00	0,00	32 991,00
511	Opravy a udržování	52 032,60	697 345,25	998 579,99
512	Cestovné	6 709,00	588,00	3 438,00
513	Náklady na reprezentaci	8 211,00	11 576,00	28 069,41
518	Ostatní služby	1 445 060,25	1 392 446,37	1 757 548,46
521	Mzdové náklady	2 031 123,00	2 257 234,00	2 561 033,00
524	Zákonné sociální pojištění	455 751,00	527 430,00	704 709,00
525	Jiné sociální pojištění	4 814,00	3 631,00	6 480,00
538	Jiné daně a poplatky	0,00	0,00	9 725,00
543	Dary a jiná bezúplatná předání	116 658,59	101 326,00	102 453,80
549	Ostatní náklady z činnosti	100,00	0,00	13 528,00
551	Odpisy dlouhodobého majetku	925 863,60	1 058 011,00	1 200 845,00
554	Prodané pozemky	5 290,00	0,00	11 250,00
556	Tvorba a zúčtování opravných položek	127,30	70,00	96,30
558	Náklady z drobného dlouhodobého majetku	54 796,00	68 603,00	314 686,99
572	Náklady vybraných místních vládních institucí na transfery	404 095,00	488 035,00	522 986,30
591	Daň z příjmů	10 450,00	6 510,00	12 600,00

Porovnání nákladových a výnosových účtů

Období: 12/2025

		Výnosové účty		
SU	Název	2023	2024	2025
601	Výnosy z prodeje vlastních výrobků	0,00	0,00	217,51
602	Výnosy z prodeje služeb	199 775,00	226 040,00	212 356,50
603	Výnosy z pronájmu	22 407,00	22 285,00	28 852,00
604	Výnosy z prodaného zboží	0,00	0,00	36 400,00
605	Výnosy ze správních poplatků	24 230,00	23 250,00	20 090,00
606	Výnosy z místních poplatků	296 712,00	294 200,00	286 726,00
609	Jiné výnosy z vlastních výkonů	0,00	19 510,10	22 920,65
647	Výnosy z prodeje pozemků	12 710,00	0,00	11 250,00
649	Ostatní výnosy z činnosti	500,00	14 380,00	560,00
662	Úroky	329,25	222,43	264,83
664	Výnosy z přecenění reálnou hodnotou	5 230,20	0,00	11 133,00
672	Výnosy vybraných místních vládních institucí z transferů	525 519,50	453 082,38	445 141,30
681	Výnosy ze sdílené daně z příjmů fyzických osob	1 726 110,63	1 881 626,80	1 960 958,00
682	Výnosy ze sdílené daně z příjmů právnických osob	2 294 264,24	2 068 945,76	2 235 617,48
684	Výnosy ze sdílené daně z přidané hodnoty	4 115 716,32	4 128 779,66	4 167 387,07
686	Výnosy ze sdílených majetkových daní	144 223,12	258 457,18	260 665,31
688	Výnosy z ostatních sdílených daní a poplatků	58 384,35	89 208,89	113 720,91

KOMENTÁŘ:

Plnění příjmů a výdajů

Rozpočet obce Oborná na rok 2025 byl schválen Zastupitelstvem obce Oborná dne 9.12.2024 jako přebytkový a činil:

Příjmy:	9 742 000,00 Kč
Výdaje:	9 723 531,00 Kč
Financování:	-18 469,00 Kč

V průběhu roku nastaly skutečnosti ovlivňující plnění rozpočtu příjmů i výdajů, a proto byly schváleny rozpočtové změny (třináct rozpočtových opatření).

Údaje o plnění rozpočtu příjmů a výdajů v plném členění podle rozpočtové skladby jsou uvedeny ve Výkazu pro hodnocení plnění rozpočtu územních samosprávných celků Fin 2-12M, který je součástí závěrečného účtu.

Obec v roce 2025 poskytla tyto dotace, příspěvky a dary:

- * příspěvek Obci Milotice nad Opavou (pro dobrovolné hasiče) ve výši 20.000,- Kč,
- * TŠ In Motion z. s., Nádražní 1090/24, 792 01 Bruntál ve výši 15.000,-- Kč - sportovní aktivity,
- * dar Linka bezpečí, z. s. ve výši 2.000,-- Kč.

Zůstatek finančních prostředků k 31. 12. 2025:

- Česká spořitelna	2 164 629,80
- Česká národní banka	2 976 358,68
- Pokladna	28 784,00

Hospodaření organizačních složek

Obec Oborná neměla v roce 2025 založeny žádné organizace.

Hospodářská činnost

Obec Oborná neprovozovala v roce 2025 žádnou hospodářskou činnost.

Tvorba a použití peněžních fondů

Obec Oborná neměla v roce 2025 zřízeny žádné účelové fondy.

Majetek a hospodaření příspěvkových organizací

Pro rok 2025 byl ZO Oborná schválen pro příspěvkovou organizaci obce – Mateřská škola Oborná finanční příspěvek na provoz MŠ ve výši 280.000,-- Kč.

Dne 24. 9. 2025 schválilo ZO finanční příspěvek ve výši 70.000,-- Kč na pokrytí mzdy asistenta pedagoga MŠ na období 9 - 12/2025.

Zůstatek rezervního fondu k 31. 12. 2025 je 218.727,05 Kč, zůstatek fondu odměn k 31.12.2025 činí 0,-- Kč, zůstatek fondu reprodukce majetku k 31.12. 2025 činí 42.975,-- Kč.

Hospodářský výsledek k 31. 12. 2025 činil 3.444,85 Kč, byla předložena žádost paní ředitelky MŠ na převedení HV do rezervního fondu ve výši 3.444,85 Kč.

	Hlavní činnost	Hospodářská činnost
Výnosy	3 106 374,88	189 593,28
Náklady	3 103 554,41	188 968,90
Hospodářský výsledek	2 820,47	624,38

Zpráva o výsledku přezkoumání hospodaření obce Oborná za rok 2025

Dne 30. 3. 2026 bylo pověřenými pracovníky Krajského úřadu Moravskoslezského kraje v Ostravě provedeno přezkoumání hospodaření obce Oborná za rok 2025.

Závěr zprávy:

A.1 Při přezkoumání hospodaření dle § 2 a § 3 zákona č. 420/2004 Sb.

- nebyly dle § 10 odst. 3 písm. a) zjištěny chyby a nedostatky.

A.2 Identifikace rizik vyplývajících ze zjištění uvedených ve zprávě

- při přezkoumání hospodaření za rok 2025 nebyla zjištěna rizika, která by mohla mít negativní dopad na hospodaření územního celku v budoucnosti.

A.3 Podíly pohledávek, závazků a zastaveného majetku

Dle předložených výkazů lze konstatovat, že

- podíl pohledávek na rozpočtu územního celku
(celková hodnota dlouhodobých pohledávek činila Kč 0,00) 0,05 %
- podíl závazků na rozpočtu územního celku
(celková hodnota dlouhodobých závazků činila Kč 0,00) 8,98 %
- podíl zastaveného majetku na celkovém majetku územního celku 0,00 %

A.4 Rozpočtová odpovědnost obce

- podíl dluhu k průměru příjmů za poslední 4 rozpočtové roky 0,00 %

Dle předložených výkazů lze konstatovat, že dluh územního celku nepřekročil k rozvahovému dni 60 % průměru jeho příjmů za poslední 4 rozpočtové roky.

Příložená zpráva o výsledku přezkoumání hospodaření je součástí závěrečného účtu.

Zveřejněno na úřední desce i elektronické úřední desce (www.oborna.eu) OÚ Oborná:

Vyvěšeno : 22. 05. 2026

Sejmuto : 08. 06. 2026

Ostatní údaje

Osoba odpovědná za správnost údajů

Podpis:

Statutární zástupce

Podpis:

Razítko organizace