



Obec Oborná

# Závěrečný účet za rok 2023

Sestavený ke dni 31.12.2023

## Údaje o organizaci

Název Obec Oborná  
Adresa Oborná 80  
792 01  
IČO 00846520  
Právní forma Obec

## Kontaktní údaje

Telefon 554 777 104  
E-mail ucetni@oborna.eu

## Obsah závěrečného účtu

Strana

Rozpočtové hospodaření - detailně	1
Rozpočtové hospodaření dle tříd - sumárně	4
Daňové příjmy - vybrané položky	5
ZÚ - Sdílené daně po měsících za poslední tři roky	6
Plnění rozpočtu seskupeného	7
Porovnání příjmů a výdajů	10
Měsíční stav finančních prostředků	11
Porovnání běžných a kapitálových výdajů	12
Příjmy a výdaje dle účelových znaků	13
Vyúčtování finančních vztahů ke státnímu rozpočtu	15
Vyúčtování finančních vztahů k ostatním rozpočtům veřejné úrovně	16
Porovnání aktivních a pasivních účtů	17
Porovnání závazků a pohledávek	19
Majetek	21
Porovnání nákladových a výnosových účtů	22

## Rozpočtové hospodaření - detailně

Za období: 12/2023

Bez návrhu rozpočtových změn

## Příjmy

Třída		Skutečnost	Rozpočet schválený	%	Rozpočet upravený	%	Rozdíl
<b>Třída 1</b>	<b>DAŇOVÉ PŘÍJMY</b>						
1111	Daň z příjmů fyzických osob placená plátcí	1 301 452,70	1 075 000,00	121,07	1 301 000,00	100,03	-452,70
1112	Daň z příjmů fyzických osob placená poplatníky	109 285,72	90 000,00	121,43	110 000,00	99,35	714,28
1113	Daň z příjmů fyzických osob vybíraná srážkou	315 372,21	220 000,00	143,35	315 300,00	100,02	-72,21
1121	Daň z příjmů právnických osob	2 286 854,24	1 600 000,00	142,93	2 286 800,00	100,00	-54,24
1122	Daň z příjmů právnických osob za obce	7 410,00	20 000,00	37,05	7 500,00	98,80	90,00
1211	Daň z přidané hodnoty	4 115 716,32	3 900 000,00	105,53	4 115 700,00	100,00	-16,32
1334	Odvody za odnětí půdy ze zemědělského půdního fondu	0,00	2 000,00	0,00	0,00	0,00	0,00
1341	Poplatek ze psů	5 628,00	5 600,00	100,50	5 600,00	100,50	-28,00
1345	Příjem z poplatku za obecní systém odpadového hospodářství a	289 451,00	290 000,00	99,81	290 000,00	99,81	549,00
1361	Správní poplatky	24 230,00	30 000,00	80,77	30 000,00	80,77	5 770,00
1381	Daň z hazardních her	58 383,69	60 000,00	97,31	60 000,00	97,31	1 616,31
1382	Příjem ze zrušeného odvodu z loterií a podobných her kromě odvodu	0,66	0,00	0,00	0,00	0,00	-0,66
1511	Daň z nemovitých věcí	144 223,12	128 000,00	112,67	151 500,00	95,20	7 276,88
<b>Třída 1</b>	<b>DAŇOVÉ PŘÍJMY celkem:</b>	<b>8 658 007,66</b>	<b>7 420 600,00</b>	<b>116,68</b>	<b>8 673 400,00</b>	<b>99,82</b>	<b>15 392,34</b>
<b>Třída 2</b>	<b>NEDAŇOVÉ PŘÍJMY</b>						
2111	Příjmy z poskytování služeb a výrobků	200 145,00	196 600,00	101,80	205 800,00	97,25	5 655,00
2131	Příjmy z pronájmu pozemků	11 544,00	11 100,00	104,00	11 500,00	100,38	-44,00
2132	Příjmy z pronájmu ostatních nemovitých věcí a jejich částí	5 613,00	3 500,00	160,37	5 500,00	102,05	-113,00
2133	Příjmy z pronájmu movitých věcí	5 400,00	6 000,00	90,00	6 000,00	90,00	600,00
2141	Příjmy z úroků (část)	329,25	200,00	164,63	300,00	109,75	-29,25
2324	Přijaté nekapitálové příspěvky a náhrady	38 598,64	400,00	9 649,6	46 300,00	83,37	7 701,36
2460	Splátky půjč.prostředků od obyvatelstva	48 000,00	48 000,00	100,00	48 000,00	100,00	0,00
<b>Třída 2</b>	<b>NEDAŇOVÉ PŘÍJMY celkem:</b>	<b>309 629,89</b>	<b>265 800,00</b>	<b>116,49</b>	<b>323 400,00</b>	<b>95,74</b>	<b>13 770,11</b>
<b>Třída 3</b>	<b>KAPITÁLOVÉ PŘÍJMY</b>						
3111	Příjmy z prodeje pozemků	0,00	10 000,00	0,00	0,00	0,00	0,00
<b>Třída 3</b>	<b>KAPITÁLOVÉ PŘÍJMY celkem:</b>	<b>0,00</b>	<b>10 000,00</b>	<b>0,00</b>	<b>0,00</b>	<b>0,00</b>	<b>0,00</b>
<b>Třída 4</b>	<b>PŘIJATÉ TRANSFERY</b>						
4111	Neinvestiční přijaté transfery z všeobecné pokladní správy státního	38 600,00	0,00	0,00	38 600,00	100,00	0,00
4112	Neinv.přij.transfery ze st.rozp.v rámci souhrn.dotač.vzta	108 600,00	108 600,00	100,00	108 600,00	100,00	0,00
4116	Ostatní neinvestiční přijaté transfery ze státního rozpočtu	112 000,00	0,00	0,00	112 000,00	100,00	0,00
4122	Neinvestiční přijaté transfery od krajů	39 875,00	0,00	0,00	39 875,00	100,00	0,00
4134	Převody z rozpočtových účtů	350 000,00	0,00	0,00	0,00	0,00	-350 000,00
<b>Třída 4</b>	<b>PŘIJATÉ TRANSFERY celkem:</b>	<b>649 075,00</b>	<b>108 600,00</b>	<b>597,67</b>	<b>299 075,00</b>	<b>217,03</b>	<b>-350 000,00</b>
<b>Příjmy celkem:</b>		<b>9 616 712,55</b>	<b>7 805 000,00</b>	<b>123,21</b>	<b>9 295 875,00</b>	<b>103,45</b>	<b>-320 837,55</b>

## Rozpočtové hospodaření - detailně

Bez návrhu rozpočtových změn

**Výdaje**

<i>Třída</i>	<i>5</i>	<i>BĚŽNÉ VÝDAJE</i>	<i>Skutečnost</i>	<i>Rozpočet schválený</i>	<i>%</i>	<i>Rozpočet upravený</i>	<i>%</i>	<i>Rozdíl</i>
	5011	Platy zaměstnanců v pracovním poměru vyjma zaměstnanců na	1 160 600,00	1 050 000,00	110,53	1 176 986,00	98,61	16 386,00
	5021	Ostatní osobní výdaje	114 482,00	109 000,00	105,03	138 975,00	82,38	24 493,00
	5023	Odměny členů zastupitelstev obcí a krajů	761 239,00	770 000,00	98,86	761 400,00	99,98	161,00
	5031	Povinné pojistné na sociální zabezpečení a příspěvek na státní	284 292,00	280 000,00	101,53	311 496,00	91,27	27 204,00
	5032	Povinné pojistné na veřejné zdravotní pojištění	171 654,00	169 000,00	101,57	180 644,00	95,02	8 990,00
	5038	Povinné pojistné na úrazové pojištění	4 809,00	5 000,00	96,18	5 000,00	96,18	191,00
	5132	Ochranné pomůcky	0,00	3 000,00	0,00	0,00	0,00	0,00
	5133	Léky a zdravotnický materiál	0,00	5 000,00	0,00	0,00	0,00	0,00
	5134	Prádlo, oděv a obuv	1 854,00	3 000,00	61,80	3 000,00	61,80	1 146,00
	5136	Knihy, učební pomůcky a tisk	0,00	5 000,00	0,00	0,00	0,00	0,00
	5137	Drobný dlouhodobý hmotný majetek	54 796,00	80 000,00	68,50	55 000,00	99,63	204,00
	5139	Nákup materiálu jinde nezařazený	446 115,82	154 300,00	289,12	482 800,00	92,40	36 684,18
	5151	Studená voda	14 781,00	15 000,00	98,54	15 000,00	98,54	219,00
	5154	Elektrická energie	203 922,79	336 000,00	60,69	213 800,00	95,38	9 877,21
	5155	Pevná paliva	147 211,86	170 000,00	86,60	172 000,00	85,59	24 788,14
	5156	Pohonné hmoty a maziva	52 430,00	60 000,00	87,38	55 000,00	95,33	2 570,00
	5161	Poštovní služby	592,00	1 000,00	59,20	1 000,00	59,20	408,00
	5162	Služby elektronických komunikací	9 470,65	12 600,00	75,16	10 000,00	94,71	529,35
	5163	Služby peněžních ústavů - pojištění auto	49 317,60	59 500,00	82,89	50 600,00	97,47	1 282,40
	5167	Služby školení a vzdělávání	2 400,00	10 000,00	24,00	10 000,00	24,00	7 600,00
	5168	Zprac.dat a služby souvis.s inform.a komunik.technologiemi	59 323,80	70 000,00	84,75	70 000,00	84,75	10 676,20
	5169	Nákup ostatních služeb	1 294 873,27	1 275 500,00	101,52	1 430 250,00	90,53	135 376,73
	5171	Opravy a udržování	52 032,60	780 000,00	6,67	81 800,00	63,61	29 767,40
	5172	Programové vybavení	20 695,00	20 000,00	103,48	20 700,00	99,98	5,00
	5173	Cestovné (tuzemské i zahraniční)	6 709,00	17 000,00	39,46	6 800,00	98,66	91,00
	5175	Pohoštění	12 246,00	7 000,00	174,94	13 080,00	93,62	834,00
	5192	Poskytnuté náhrady	3 528,00	5 500,00	64,15	5 500,00	64,15	1 972,00
	5194	Věcné dary	109 255,59	96 000,00	113,81	112 000,00	97,55	2 744,41
	5222	Neinvestiční transfery spolkům	7 000,00	0,00	0,00	7 000,00	100,00	0,00
	5321	Neinvestiční transfery obcím	31 600,00	60 000,00	52,67	31 600,00	100,00	0,00
	5323	Neinvestiční transfery krajům	57 880,00	64 112,00	90,28	57 880,00	100,00	0,00
	5329	Ost.neinvest.transfery veřejným rozpočtům územní úroveň	3 087,00	6 500,00	47,49	6 500,00	47,49	3 413,00
	5331	Neinvestiční příspěvky zřízeným příspěvkovým organizacím	300 000,00	300 000,00	100,00	300 000,00	100,00	0,00
	5348	Převody do vlastních pokladny	350 000,00	0,00	0,00	0,00	0,00	-350 000,00
	5362	Platby daní státnímu rozpočtu	7 510,00	20 100,00	37,36	7 600,00	98,82	90,00
	5363	Úhrady sankcí jiným rozpočtům	0,00	2 000,00	0,00	0,00	0,00	0,00
	5364	Vratky transferů poskytnutých z veřejných rozpočtů	36 945,00	27 545,00	134,13	36 945,00	100,00	0,00
	5424	Náhrady mezd v době nemoci	0,00	10 000,00	0,00	0,00	0,00	0,00
	5492	Dary obyvatelstvu	13 000,00	23 000,00	56,52	13 000,00	100,00	0,00
<b>Třída 5</b>		<b>BĚŽNÉ VÝDAJE celkem:</b>	<b>5 845 652,98</b>	<b>6 081 657,00</b>	<b>96,12</b>	<b>5 843 356,00</b>	<b>100,04</b>	<b>-2 296,98</b>
<b>Třída 6</b>		<b>KAPITÁLOVÉ VÝDAJE</b>						
	6121	Budovy, haly a stavby	4 411 562,55	3 650 000,00	120,86	4 412 600,00	99,98	1 037,45
	6122	Stroje, přístroje a zařízení	89 298,00	0,00	0,00	90 000,00	99,22	702,00
	6130	Pozemky	1 800,00	0,00	0,00	4 000,00	45,00	2 200,00
<b>Třída 6</b>		<b>KAPITÁLOVÉ VÝDAJE celkem:</b>	<b>4 502 660,55</b>	<b>3 650 000,00</b>	<b>123,36</b>	<b>4 506 600,00</b>	<b>99,91</b>	<b>3 939,45</b>
<b>Výdaje celkem:</b>			<b>10 348 313,53</b>	<b>9 731 657,00</b>	<b>106,34</b>	<b>10 349 956,00</b>	<b>99,98</b>	<b>1 642,47</b>

## Rozpočtové hospodaření - detailně

Bez návrhu rozpočtových změn

**Financování**

<i>Třída</i>	<i>8</i>	<i>FINANCOVÁNÍ</i>	<i>Skutečnost</i>	<i>Rozpočet schválený</i>	<i>%</i>	<i>Rozpočet upravený</i>	<i>%</i>	<i>Rozdíl</i>
8115	Změny stavu krátkodobých prostředků na bank.účtech		731 600,98	1 926 657,00	37,97	1 054 081,00	69,41	322 480,02
<b>Třída 8 FINANCOVÁNÍ celkem:</b>			<b>731 600,98</b>	<b>1 926 657,00</b>	<b>37,97</b>	<b>1 054 081,00</b>	<b>69,41</b>	<b>322 480,02</b>
<b>Financování celkem:</b>			<b>731 600,98</b>	<b>1 926 657,00</b>	<b>37,97</b>	<b>1 054 081,00</b>	<b>69,41</b>	<b>322 480,02</b>

dlkskf

## Rozpočtové hospodaření dle tříd - sumárně

Za období: 12/2023

Bez návrhu rozpočtových změn

**Příjmy**

	Skutečnost	Rozpočet schválený	%	Rozpočet upravený	%	Rozdíl
<b>Třída 1 DAŇOVÉ PŘÍJMY celkem:</b>	<b>8 658 007,66</b>	<b>7 420 600,00</b>	<b>116,68</b>	<b>8 673 400,00</b>	<b>99,82</b>	<b>15 392,34</b>
<b>Třída 2 NEDAŇOVÉ PŘÍJMY celkem:</b>	<b>309 629,89</b>	<b>265 800,00</b>	<b>116,49</b>	<b>323 400,00</b>	<b>95,74</b>	<b>13 770,11</b>
<b>Třída 3 KAPITÁLOVÉ PŘÍJMY celkem:</b>	<b>0,00</b>	<b>10 000,00</b>	<b>0,00</b>	<b>0,00</b>	<b>0,00</b>	<b>0,00</b>
<b>Třída 4 PŘIJATÉ TRANSFERY celkem:</b>	<b>649 075,00</b>	<b>108 600,00</b>	<b>597,67</b>	<b>299 075,00</b>	<b>217,03</b>	<b>-350 000,00</b>
<b>Příjmy celkem:</b>	<b>9 616 712,55</b>	<b>7 805 000,00</b>	<b>123,21</b>	<b>9 295 875,00</b>	<b>103,45</b>	<b>-320 837,55</b>

**Výdaje**

<b>Třída 5 BĚŽNÉ VÝDAJE celkem:</b>	<b>5 845 652,98</b>	<b>6 081 657,00</b>	<b>96,12</b>	<b>5 843 356,00</b>	<b>100,04</b>	<b>-2 296,98</b>
<b>Třída 6 KAPITÁLOVÉ VÝDAJE celkem:</b>	<b>4 502 660,55</b>	<b>3 650 000,00</b>	<b>123,36</b>	<b>4 506 600,00</b>	<b>99,91</b>	<b>3 939,45</b>
<b>Výdaje celkem:</b>	<b>10 348 313,53</b>	<b>9 731 657,00</b>	<b>106,34</b>	<b>10 349 956,00</b>	<b>99,98</b>	<b>1 642,47</b>

**Financování**

<b>Třída 8 FINANCOVÁNÍ celkem:</b>	<b>731 600,98</b>	<b>1 926 657,00</b>	<b>37,97</b>	<b>1 054 081,00</b>	<b>69,41</b>	<b>322 480,02</b>
<b>Financování celkem:</b>	<b>731 600,98</b>	<b>1 926 657,00</b>	<b>37,97</b>	<b>1 054 081,00</b>	<b>69,41</b>	<b>322 480,02</b>

Skutečnost - příjmy

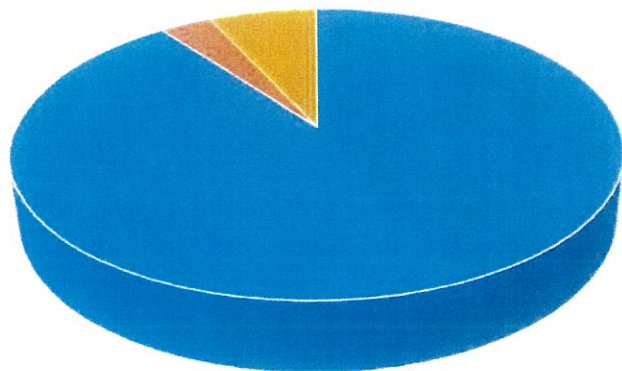

■ 1 ■ 2 ■ 3 ■ 4

■ Třída 1 DAŇOVÉ PŘÍJMY    ■ Třída 2 NEDAŇOVÉ PŘÍJMY  
 ■ Třída 3 KAPITÁLOVÉ PŘÍJMY    ■ Třída 4 PŘIJATÉ TRANSFERY

Skutečnost - výdaje

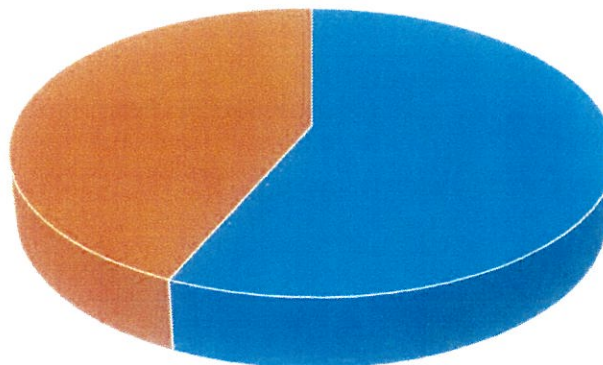

■ 1 ■ 2

■ Třída 5 BĚŽNÉ VÝDAJE    ■ Třída 6 KAPITÁLOVÉ VÝDAJE

## Daňové příjmy - vybrané položky

Bez návrhu rozpočtových změn  
Za období: 12/2023

<b>Položky</b>		<b>Skutečnost</b>	<b>Rozpočet schválený</b>	<b>%</b>	<b>Rozpočet upravený</b>	<b>%</b>	<b>Rozdíl</b>
Sdílené daně	( Pol:11XX - 12XX )	8 136 091,19	6 905 000,00	117,83	8 136 300,00	100,00	208,81
Místní poplatky	( Pol:133X - 134X )	295 079,00	297 600,00	99,15	295 600,00	99,82	521,00
Správní poplatky	( Pol:136X )	24 230,00	30 000,00	80,77	30 000,00	80,77	5 770,00
Daň z nemovitosti	( Pol:1511 )	144 223,12	128 000,00	112,67	151 500,00	95,20	7 276,88

## Daňové příjmy - skutečnost

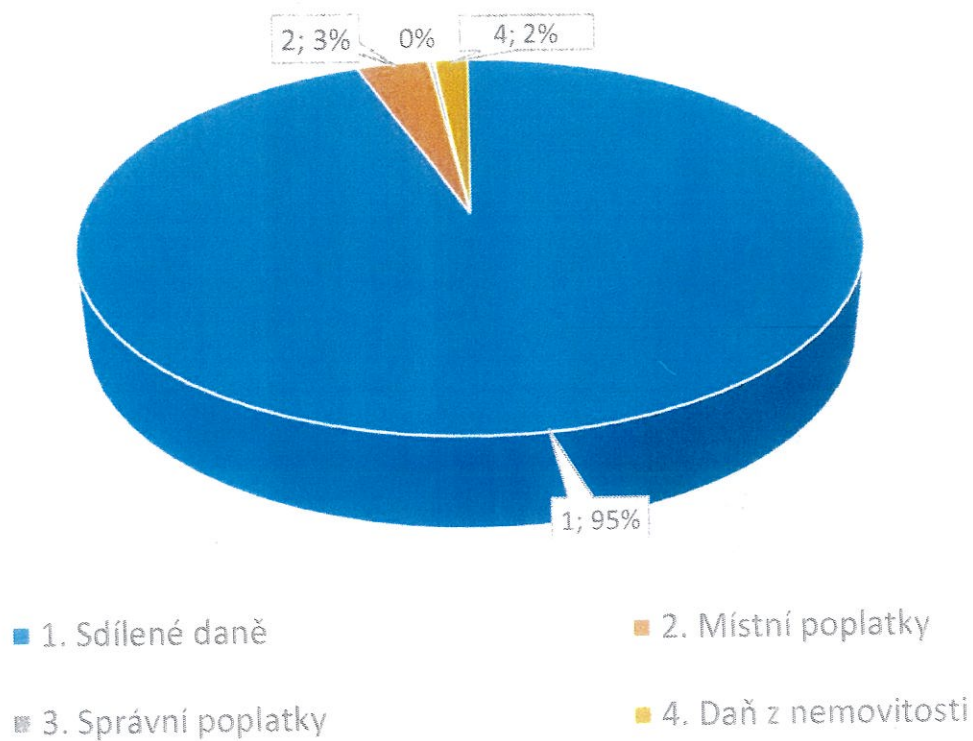

## ZÚ - Sdílené daně po měsících za poslední tři roky

Měsíc	2021	2022	2023
Leden	470 445,91	453 807,78	553 747,97
Únor	437 950,53	472 132,55	558 593,87
Březen	448 249,91	503 995,87	678 160,46
Duben	283 970,87	395 784,93	435 158,04
Květen	382 884,85	515 622,57	598 029,95
Červen	584 750,51	632 277,89	750 263,82
Červenec	691 921,42	896 457,05	1 225 803,25
Srpen	444 989,04	494 369,54	566 225,58
Září	541 755,36	860 668,58	661 496,45
Říjen	419 725,17	493 276,77	516 020,20
Listopad	477 116,81	599 863,06	629 393,97
Prosinec	716 328,56	794 016,62	963 197,63
<b>CELKEM</b>	<b>5 900 088,94</b>	<b>7 112 273,21</b>	<b>8 136 091,19</b>

## SDÍLENÉ DANĚ PO MĚSÍCÍCH ZA POSLEDNÍ TŘI ROKY

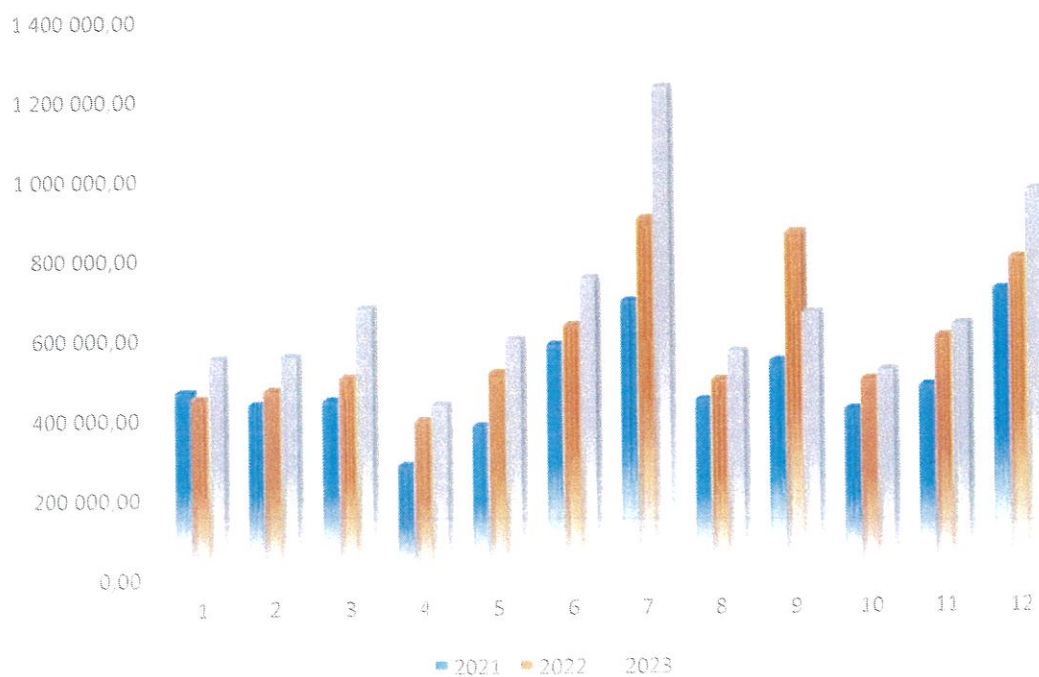

## Plnění rozpočtu - závazné ukazatele za období 12.2023

Třídění: Par vzestupně, Pol vzestupně, Org vzestupně, Akce vzestupně

Bez návrhu rozpočtových změn

## Příjmy

Par	Pol	Nst	Zdr	Uz	Org	Akce	Název	Skutečnost	Schválený závazný ukazatel	%	Upravený závazný ukazatel	%	Rozdíl
	XXXX	XXX	X	XXXXX	XXXXXXX	XXXXXXXXXX	Bez paragrafu	9 005 082,66	7 577 200,00	118,84	9 020 475,00	99,83	15 392,34
1039	XXXX	XXX	X	XXXXX	XXXXXXX	XXXXXXXXXX	Ostatní záležitosti lesního hospodářství	500,00	400,00	125,00	400,00	125,00	-100,00
3111	XXXX	XXX	X	XXXXX	XXXXXXX	XXXXXXXXXX	Mateřské školy	57 000,00	57 000,00	100,00	57 000,00	100,00	0,00
3399	XXXX	XXX	X	XXXXX	XXXXXXX	XXXXXXXXXX	Ostatní záležitosti kultury, církví a sdělovacích prostředků	0,00	0,00	0,00	8 000,00	0,00	8 000,00
3412	XXXX	XXX	X	XXXXX	XXXXXXX	XXXXXXXXXX	Sportovní zařízení ve vlastnictví obce	8 200,00	10 000,00	82,00	8 200,00	100,00	0,00
3631	XXXX	XXX	X	XXXXX	XXXXXXX	XXXXXXXXXX	Veřejné osvětlení	29 898,95	0,00	0,00	29 800,00	100,33	-98,95
3632	XXXX	XXX	X	XXXXX	XXXXXXX	XXXXXXXXXX	Pohřebnictví	5 940,00	5 600,00	106,07	5 600,00	106,07	-340,00
3639	XXXX	XXX	X	XXXXX	XXXXXXX	XXXXXXXXXX	Komunální služby a územní rozvoj jinde nezařazené	58 807,00	54 600,00	107,71	62 000,00	94,85	3 193,00
3722	XXXX	XXX	X	XXXXX	XXXXXXX	XXXXXXXXXX	Sběr a svoz komunálních odpadů	87 355,00	90 000,00	97,06	90 000,00	97,06	2 645,00
6171	XXXX	XXX	X	XXXXX	XXXXXXX	XXXXXXXXXX	Činnost místní správy	13 599,69	10 000,00	136,00	14 100,00	96,45	500,31
6310	XXXX	XXX	X	XXXXX	XXXXXXX	XXXXXXXXXX	Obecné příjmy a výdaje z finančních operací	329,25	200,00	164,63	300,00	109,75	-29,25
6330	4134						Převody z rozpočtových účtů	350 000,00	0,00	0,00	0,00	0,00	-350 000,00
<b>Příjmy CELKEM:</b>								<b>9 616 712,55</b>	<b>7 805 000,00</b>	<b>123,21</b>	<b>9 295 875,00</b>	<b>103,45</b>	<b>-320 837,55</b>



## Plnění rozpočtu - závazné ukazatele za období 12.2023

## Výdaje

Par	Pol	Nst	Zdr	Uz	Org	Akce	Název	Skutečnost	Schválený závazný ukazatel	%	Upravený závazný ukazatel	%	Rozdíl
1039	XXXX	XXX	X	XXXXX	XXXXXX	XXXXXXXXXXXX	Ostatní záležitosti lesního hospodářství	2 908,00	50 000,00	5,82	50 000,00	5,82	47 092,00
2212	XXXX	XXX	X	XXXXX	XXXXXX	XXXXXXXXXXXX	Silnice	2 978 716,33	3 410 000,00	87,35	3 065 000,00	97,18	86 283,67
2292	XXXX	XXX	X	XXXXX	XXXXXX	XXXXXXXXXXXX	Dopravní obslužnost veřejnými službami - linková	57 880,00	64 112,00	90,28	57 880,00	100,00	0,00
3111	XXXX	XXX	X	XXXXX	XXXXXX	XXXXXXXXXXXX	Mateřské školy	300 000,00	300 000,00	100,00	300 000,00	100,00	0,00
3341	XXXX	XXX	X	XXXXX	XXXXXX	XXXXXXXXXXXX	Rozhlas a televize	3 707,05	4 000,00	92,68	3 800,00	97,55	92,95
3399	XXXX	XXX	X	XXXXX	XXXXXX	XXXXXXXXXXXX	Ostatní záležitosti kultury, církví a sdělovacích prostředků	374 704,35	203 400,00	184,22	382 950,00	97,85	8 245,65
3412	XXXX	XXX	X	XXXXX	XXXXXX	XXXXXXXXXXXX	Sportovní zařízení ve vlastnictví obce	14 807,00	118 100,00	12,54	15 000,00	98,71	193,00
3419	XXXX	XXX	X	XXXXX	XXXXXX	XXXXXXXXXXXX	Ostatní sportovní činnost	3 626,00	7 000,00	51,80	9 000,00	40,29	5 374,00
3631	XXXX	XXX	X	XXXXX	XXXXXX	XXXXXXXXXXXX	Veřejné osvětlení	1 398 051,29	1 150 000,00	121,57	1 399 000,00	99,93	948,71
3632	XXXX	XXX	X	XXXXX	XXXXXX	XXXXXXXXXXXX	Poříbenictví	1 437,00	3 000,00	47,90	1 500,00	95,80	63,00
3635	XXXX	XXX	X	XXXXX	XXXXXX	XXXXXXXXXXXX	Územní plánování	0,00	180 000,00	0,00	0,00	0,00	0,00
3639	XXXX	XXX	X	XXXXX	XXXXXX	XXXXXXXXXXXX	Komunální služby a územní rozvoj jinde nezařazené	448 207,66	108 400,00	413,48	453 800,00	98,77	5 592,34
3721	XXXX	XXX	X	XXXXX	XXXXXX	XXXXXXXXXXXX	Sběr a svoz nebezpečných odpadů	63 275,14	60 000,00	105,46	63 300,00	99,96	24,86
3722	XXXX	XXX	X	XXXXX	XXXXXX	XXXXXXXXXXXX	Sběr a svoz komunálních odpadů	949 848,63	600 000,00	158,31	954 300,00	99,53	4 451,37
3723	XXXX	XXX	X	XXXXX	XXXXXX	XXXXXXXXXXXX	Sběr a svoz ostatních odpadů jiných než nebezpečných a komunálních	4 781,56	10 000,00	47,82	5 000,00	95,63	218,44
3726	XXXX	XXX	X	XXXXX	XXXXXX	XXXXXXXXXXXX	Využívání a zneškodňování ostatních odpadů	6 072,14	80 000,00	7,59	10 000,00	60,72	3 927,86
3745	XXXX	XXX	X	XXXXX	XXXXXX	XXXXXXXXXXXX	Péče o vzhled obcí a veřejnou zeleň	474 754,85	181 000,00	262,30	490 681,00	96,75	15 926,15
5512	XXXX	XXX	X	XXXXX	XXXXXX	XXXXXXXXXXXX	Požární ochrana - dobrovolná část	20 000,00	20 000,00	100,00	20 000,00	100,00	0,00
6112	XXXX	XXX	X	XXXXX	XXXXXX	XXXXXXXXXXXX	Zastupitelstva obcí	833 306,00	846 000,00	98,50	834 000,00	99,92	694,00
6118	XXXX	XXX	X	XXXXX	XXXXXX	XXXXXXXXXXXX	Volba prezidenta republiky	26 200,00	0,00	0,00	38 600,00	67,88	12 400,00
6171	XXXX	XXX	X	XXXXX	XXXXXX	XXXXXXXXXXXX	Činnost místní správy	1 977 287,93	2 269 100,00	87,14	2 136 700,00	92,54	159 412,07
6310	XXXX	XXX	X	XXXXX	XXXXXX	XXXXXXXXXXXX	Obecné příjmy a výdaje z finančních operací	14 387,60	20 000,00	71,94	15 000,00	95,92	612,40
6399	XXXX	XXX	X	XXXXX	XXXXXX	XXXXXXXXXXXX	Ostatní finanční operace	7 410,00	20 000,00	37,05	7 500,00	98,80	90,00
6402	XXXX	XXX	X	XXXXX	XXXXXX	XXXXXXXXXXXX	Finanční vypořádání	36 945,00	27 545,00	134,13	36 945,00	100,00	0,00
6330	5348						Převody do vlastní pokladny	350 000,00	0,00	0,00	0,00	0,00	-350 000,00
<b>Výdaje CELKEM:</b>								<b>10 348 313,53</b>	<b>9 731 657,00</b>	<b>106,34</b>	<b>10 349 956,00</b>	<b>99,98</b>	<b>1 642,47</b>

## Plnění rozpočtu - závazné ukazatele za období 12.2023

## Financování

Par	Pol	Nst	Zdr	Uz	Org	Akce	Název	Skutečnost	Schválený závazný ukazatel	%	Upravený závazný ukazatel	%	Rozdíl
	8XXX	XXX	X	XXXXX	XXXXXX	XXXXXXXXXXXX	FINANCOVÁNÍ	731 600,98	1 926 657,00	37,97	1 054 081,00	69,41	322 480,02
<b>Financování CELKEM:</b>								<b>731 600,98</b>	<b>1 926 657,00</b>	<b>37,97</b>	<b>1 054 081,00</b>	<b>69,41</b>	<b>322 480,02</b>

## Rekapitulace

	Plnění	Schválené závazné ukazatele	%	Upravené závazné ukazatele	%	Rozdíl
Příjmy	9 616 712,55	7 805 000,00	123,21	9 295 875,00	103,45	-320 837,55
Výdaje	10 348 313,53	9 731 657,00	106,34	10 349 956,00	99,98	1 642,47
Financování	731 600,98	1 926 657,00	37,97	1 054 081,00	69,41	322 480,02

## Porovnání příjmů a výdajů

Období: 12/2023

Měsíc	Příjmy	Výdaje
Leden	735 148,25	438 586,35
Únor	653 375,93	439 791,05
Březen	764 944,53	455 678,78
Duben	478 208,18	617 008,81
Květen	758 254,34	514 501,89
Červen	1 041 172,18	1 925 869,88
Červenec	1 322 161,45	552 371,22
Srpen	702 336,93	458 467,80
Září	770 231,15	516 982,24
Říjen	631 781,05	1 065 411,52
Listopad	724 458,25	2 934 079,05
Prosinec	1 034 640,31	429 564,94
<b>CELKEM</b>	<b>9 616 712,55</b>	<b>10 348 313,53</b>

## Porovnání příjmů a výdajů

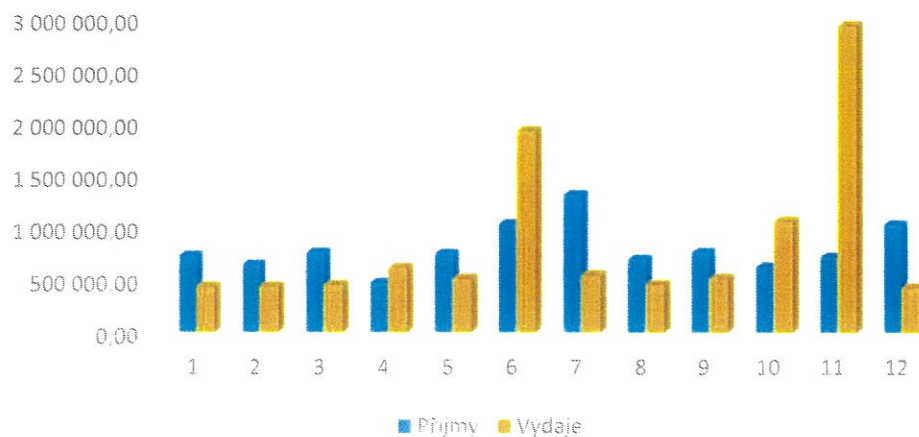

## Měsíční stav finančních prostředků

Období: 12/2023

<b>Měsíc</b>	<b>Základní běžný účet</b>	<b>Pokladna</b>
Leden	3 900 835,22	52 714,00
Únor	4 102 055,10	65 079,00
Březen	4 405 372,85	71 027,00
Duben	4 280 894,22	56 705,00
Květen	4 529 499,67	51 852,00
Červen	3 664 067,97	32 586,00
Červenec	4 432 873,20	33 571,00
Srpen	4 667 124,33	43 189,00
Září	4 914 104,24	49 458,00
Říjen	4 491 092,77	38 839,00
Listopad	2 292 871,97	27 439,00
Prosinec	2 918 448,34	6 938,00

## Porovnání běžných a kapitálových výdajů

Období: 12/2023

Měsíc	Běžné výdaje 5XXX	Kapitálové výdaje 6XXX
Leden	410 586,35	28 000,00
Únor	395 142,05	44 649,00
Březen	455 678,78	0,00
Duben	484 859,81	132 149,00
Květen	477 701,89	36 800,00
Červen	511 697,66	1 414 172,22
Červenec	552 371,22	0,00
Srpen	458 467,80	0,00
Září	467 977,24	49 005,00
Říjen	483 930,04	581 481,48
Listopad	717 675,20	2 216 403,85
Prosinec	429 564,94	0,00
<b>CELKEM</b>	<b>5 845 652,98</b>	<b>4 502 660,55</b>

## Porovnání běžných a kapitálových výdajů

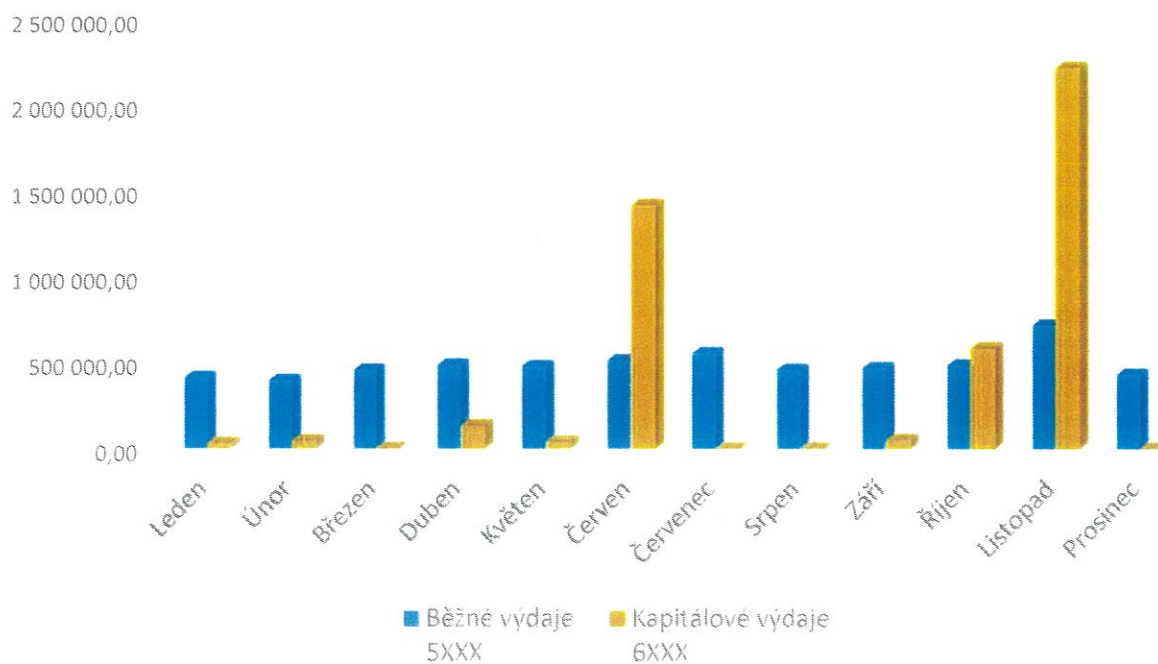

## Příjmy a výdaje dle účelových znaků

Bez návrhu rozpočtových změn

Třídění: Pol vzestupně  
Za období: 12/2023

Pol	Název	Skutečnost	Rozpočet schválený	%	Rozpočet upravený	%	Rozdíl
<b>Nst Zdr UZ 000 0 00000</b>							
1111	- Daň z příjmů fyzických osob placená plátcí	1 301 452,70	1 075 000,00	121,07	1 301 000,00	100,03	-452,70
1112	- Daň z příjmů fyzických osob placená poplatníky	109 285,72	90 000,00	121,43	110 000,00	99,35	714,28
1113	- Daň z příjmů fyzických osob vybíraná srážkou	315 372,21	220 000,00	143,35	315 300,00	100,02	-72,21
1121	- Daň z příjmů právnických osob	2 286 854,24	1 600 000,00	142,93	2 286 800,00	100,00	-54,24
1122	- Daň z příjmů právnických osob za obce	7 410,00	20 000,00	37,05	7 500,00	98,80	90,00
1211	- Daň z přidané hodnoty	4 115 716,32	3 900 000,00	105,53	4 115 700,00	100,00	-16,32
1334	- Odvody za odnětí půdy ze zemědělského půdního fondu	0,00	2 000,00	0,00	0,00	0,00	0,00
1341	- Poplatek ze psů	5 628,00	5 600,00	100,50	5 600,00	100,50	-28,00
1345	- Příjem z poplatku za obecní systém odpadového hospodářství a příjem z	289 451,00	290 000,00	99,81	290 000,00	99,81	549,00
1361	- Správní poplatky	24 230,00	30 000,00	80,77	30 000,00	80,77	5 770,00
1381	- Daň z hazardních her	58 383,69	60 000,00	97,31	60 000,00	97,31	1 616,31
1382	- Příjem ze zrušeného odvodu z loterií a podobných her kromě odvodu z	0,66	0,00	0,00	0,00	0,00	-0,66
1511	- Daň z nemovitých věcí	144 223,12	128 000,00	112,67	151 500,00	95,20	7 276,88
2111	- Příjmy z poskytování služeb a výrobků	200 145,00	196 600,00	101,80	205 800,00	97,25	5 655,00
2131	- Příjmy z pronájmu pozemků	11 544,00	11 100,00	104,00	11 500,00	100,38	-44,00
2132	- Příjmy z pronájmu ostatních nemovitých věcí a jejich částí	5 613,00	3 500,00	160,37	5 500,00	102,05	-113,00
2133	- Příjmy z pronájmu movitých věcí	5 400,00	6 000,00	90,00	6 000,00	90,00	600,00
2141	- Příjmy z úroků (část)	329,25	200,00	164,63	300,00	109,75	-29,25
2324	- Přijaté nekapitálové příspěvky a náhrady	38 598,64	400,00	9 649,6	46 300,00	83,37	7 701,36
2460	- Splátky půjčených prostředků od fyzických osob	0,00	0,00	0,00	0,00	0,00	0,00
3111	- Příjmy z prodeje pozemků	0,00	10 000,00	0,00	0,00	0,00	0,00
4112	- Neinv.přij.transfery ze st.rozp.v rámci souhrn.dotač.vzta	108 600,00	108 600,00	100,00	108 600,00	100,00	0,00
4134	- Převody z rozpočtových účtů	350 000,00	0,00	0,00	0,00	0,00	-350 000,00
	<b>Příjmy:</b>	<b>9 378 237,55</b>	<b>7 757 000,00</b>	<b>120,90</b>	<b>9 057 400,00</b>	<b>103,54</b>	<b>-320 837,55</b>
5011	- Platy zaměstnanců v pracovním poměru vyjma zaměstnanců na	1 073 740,00	1 050 000,00	102,26	1 090 126,00	98,50	16 386,00
5021	- Ostatní osobní výdaje	95 632,00	109 000,00	87,74	108 000,00	88,55	12 368,00
5023	- Odměny členů zastupitelstev obcí a krajů	761 239,00	770 000,00	98,86	761 400,00	99,98	161,00
5031	- Povinné pojistné na sociální zabezpečení a příspěvek na státní politiku	262 743,00	280 000,00	93,84	289 947,00	90,62	27 204,00
5032	- Povinné pojistné na veřejné zdravotní pojištění	163 834,00	169 000,00	96,94	172 608,00	94,92	8 774,00
5038	- Povinné pojistné na úrazové pojištění	4 809,00	5 000,00	96,18	5 000,00	96,18	191,00
5132	- Ochranné pomůcky	0,00	3 000,00	0,00	0,00	0,00	0,00
5133	- Léky a zdravotnický materiál	0,00	5 000,00	0,00	0,00	0,00	0,00
5134	- Prádlo, oděv a obuv	1 854,00	3 000,00	61,80	3 000,00	61,80	1 146,00
5136	- Knihy, učební pomůcky a tisk	0,00	5 000,00	0,00	0,00	0,00	0,00
5137	- Drobný dlouhodobý hmotný majetek	54 796,00	80 000,00	68,50	55 000,00	99,63	204,00
5139	- Nákup materiálu jinde nezařazený	445 574,82	154 300,00	288,77	482 200,00	92,40	36 625,18
5151	- Studená voda	14 781,00	15 000,00	98,54	15 000,00	98,54	219,00
5154	- Elektrická energie	203 922,79	336 000,00	60,69	213 800,00	95,38	9 877,21
5155	- Pevná paliva	147 211,86	170 000,00	86,60	172 000,00	85,59	24 788,14
5156	- Pohonné hmoty a maziva	52 430,00	60 000,00	87,38	55 000,00	95,33	2 570,00
5161	- Poštovní služby	592,00	1 000,00	59,20	1 000,00	59,20	408,00
5162	- Služby elektronických komunikací	9 470,65	12 600,00	75,16	10 000,00	94,71	529,35
5163	- Služby peněžních ústavů - pojištění auto	49 317,60	59 500,00	82,89	50 600,00	97,47	1 282,40
5167	- Služby školení a vzdělávání	2 400,00	10 000,00	24,00	10 000,00	24,00	7 600,00
5168	- Zprac.dat a služby souvis.s inform.a komunik.technologiem	59 323,80	70 000,00	84,75	70 000,00	84,75	10 676,20
5169	- Nákup ostatních služeb	1 254 998,27	1 275 500,00	98,39	1 390 375,00	90,26	135 376,73
5171	- Opravy a udržování	52 032,60	780 000,00	6,67	81 800,00	63,61	29 767,40
5172	- Programové vybavení	20 695,00	20 000,00	103,48	20 700,00	99,98	5,00
5173	- Cestovné (tuzemské i zahraniční)	6 709,00	17 000,00	39,46	6 800,00	98,66	91,00
5175	- Pohoštění	9 666,00	7 000,00	138,09	10 500,00	92,06	834,00
5192	- Poskytnuté náhrady	3 528,00	5 500,00	64,15	5 500,00	64,15	1 972,00
5194	- Věcné dary	109 255,59	96 000,00	113,81	112 000,00	97,55	2 744,41
5222	- Neinvestiční transfery spolkům	7 000,00	0,00	0,00	7 000,00	100,00	0,00
5321	- Neinvestiční transfery obcím	31 600,00	60 000,00	52,67	31 600,00	100,00	0,00
5323	- Neinvestiční transfery krajům	57 880,00	64 112,00	90,28	57 880,00	100,00	0,00
5329	- Ost.neinvest.transfery veřejným rozpočtům územní úrovně	3 087,00	6 500,00	47,49	6 500,00	47,49	3 413,00
5331	- Neinvestiční příspěvky zřízeným příspěvkovým organizacím	300 000,00	300 000,00	100,00	300 000,00	100,00	0,00
5348	- Převody do vlastní pokladny	350 000,00	0,00	0,00	0,00	0,00	-350 000,00
5362	- Platby daní státnímu rozpočtu	7 510,00	20 100,00	37,36	7 600,00	98,82	90,00
5363	- Úhrady sankcí jiným rozpočtům	0,00	2 000,00	0,00	0,00	0,00	0,00

## Příjmy a výdaje dle účelových znaků

Pol	Název	Skutečnost	Rozpočet schválený	%	Rozpočet upravený	%	Rozdíl
5424	- Náhrady mezd v době nemoci	0,00	10 000,00	0,00	0,00	0,00	0,00
5492	- Dary obyvatelstvu	13 000,00	23 000,00	56,52	13 000,00	100,00	0,00
6121	- Budovy, haly a stavby	4 411 562,55	3 650 000,00	120,86	4 412 600,00	99,98	1 037,45
6122	- Stroje, přístroje a zařízení	89 298,00	0,00	0,00	90 000,00	99,22	702,00
6130	- Pozemky	1 800,00	0,00	0,00	4 000,00	45,00	2 200,00
	<b>Výdaje:</b>	<b>10 133 293,53</b>	<b>9 704 112,00</b>	<b>104,42</b>	<b>10 122 536,00</b>	<b>100,11</b>	<b>-10 757,53</b>
<b>Nst Zdr UZ 000 0 00348 Aktivní a zdravé stárnutí</b>							
4122	- Neinvestiční přijaté transfery od krajů	39 875,00	0,00	0,00	39 875,00	100,00	0,00
	<b>Příjmy:</b>	<b>39 875,00</b>	<b>0,00</b>	<b>0,00</b>	<b>39 875,00</b>	<b>100,00</b>	<b>0,00</b>
5169	- Nákup ostatních služeb	39 875,00	0,00	0,00	39 875,00	100,00	0,00
	<b>Výdaje:</b>	<b>39 875,00</b>	<b>0,00</b>	<b>0,00</b>	<b>39 875,00</b>	<b>100,00</b>	<b>0,00</b>
<b>Nst Zdr UZ 000 0 90103 Ochrana ovzduší</b>							
2460	- Splátky půjč.prostředků od obyvatelstva	48 000,00	48 000,00	100,00	48 000,00	100,00	0,00
	<b>Příjmy:</b>	<b>48 000,00</b>	<b>48 000,00</b>	<b>100,00</b>	<b>48 000,00</b>	<b>100,00</b>	<b>0,00</b>
<b>Nst Zdr UZ 000 0 98008 Účelové dotace na výdaje spojené s volbou prezidenta ČR</b>							
4111	- Neinvestiční přijaté transfery z všeobecné pokladní správy státního	38 600,00	0,00	0,00	38 600,00	100,00	0,00
	<b>Příjmy:</b>	<b>38 600,00</b>	<b>0,00</b>	<b>0,00</b>	<b>38 600,00</b>	<b>100,00</b>	<b>0,00</b>
5011	- Platy zaměstnanců v pracovním poměru vyjma zaměstnanců na	3 161,00	0,00	0,00	3 161,00	100,00	0,00
5021	- Ostatní osobní výdaje	18 850,00	0,00	0,00	30 975,00	60,86	12 125,00
5031	- Povinné pojistné na sociální zabezpečení a příspěvek na státní politiku	784,00	0,00	0,00	784,00	100,00	0,00
5032	- Povinné pojistné na veřejné zdravotní pojištění	284,00	0,00	0,00	500,00	56,80	216,00
5139	- Nákup materiálu jinde nezařazený	541,00	0,00	0,00	600,00	90,17	59,00
5175	- Pohoštění	2 580,00	0,00	0,00	2 580,00	100,00	0,00
5364	- Vratky transferů poskytnutých z veřejných rozpočtů	9 400,00	0,00	0,00	9 400,00	100,00	0,00
	<b>Výdaje:</b>	<b>35 600,00</b>	<b>0,00</b>	<b>0,00</b>	<b>48 000,00</b>	<b>74,17</b>	<b>12 400,00</b>
<b>Nst Zdr UZ 000 0 98187 Úč.dot.na výd.spoj.se spol.volbami do Parlamentu ČR a zastup</b>							
5364	- Vratky transferů poskytnutých z veřejných rozpočtů	27 545,00	27 545,00	100,00	27 545,00	100,00	0,00
	<b>Výdaje:</b>	<b>27 545,00</b>	<b>27 545,00</b>	<b>100,00</b>	<b>27 545,00</b>	<b>100,00</b>	<b>0,00</b>
<b>Nst Zdr UZ 104 1 13013 Operační program Zaměstnanost</b>							
4116	- Ostatní neinvestiční přijaté transfery ze státního rozpočtu	19 734,40	0,00	0,00	19 734,40	100,00	0,00
	<b>Příjmy:</b>	<b>19 734,40</b>	<b>0,00</b>	<b>0,00</b>	<b>19 734,40</b>	<b>100,00</b>	<b>0,00</b>
5011	- Platy zaměstnanců v pracovním poměru vyjma zaměstnanců na	14 746,40	0,00	0,00	14 746,20	100,00	-0,20
5031	- Povinné pojistné na sociální zabezpečení a příspěvek na státní politiku	3 661,00	0,00	0,00	3 661,00	100,00	0,00
5032	- Povinné pojistné na veřejné zdravotní pojištění	1 327,00	0,00	0,00	1 327,00	100,00	0,00
	<b>Výdaje:</b>	<b>19 734,40</b>	<b>0,00</b>	<b>0,00</b>	<b>19 734,20</b>	<b>100,00</b>	<b>-0,20</b>
<b>Nst Zdr UZ 104 5 13013 Operační program Zaměstnanost</b>							
4116	- Ostatní neinvestiční přijaté transfery ze státního rozpočtu	92 265,60	0,00	0,00	92 265,60	100,00	0,00
	<b>Příjmy:</b>	<b>92 265,60</b>	<b>0,00</b>	<b>0,00</b>	<b>92 265,60</b>	<b>100,00</b>	<b>0,00</b>
5011	- Platy zaměstnanců v pracovním poměru vyjma zaměstnanců na	68 952,60	0,00	0,00	68 952,80	100,00	0,20
5031	- Povinné pojistné na sociální zabezpečení a příspěvek na státní politiku	17 104,00	0,00	0,00	17 104,00	100,00	0,00
5032	- Povinné pojistné na veřejné zdravotní pojištění	6 209,00	0,00	0,00	6 209,00	100,00	0,00
	<b>Výdaje:</b>	<b>92 265,60</b>	<b>0,00</b>	<b>0,00</b>	<b>92 265,80</b>	<b>100,00</b>	<b>0,20</b>
		<b>Skutečnost</b>	<b>Rozpočet schválený</b>	<b>%</b>	<b>Rozpočet upravený</b>	<b>%</b>	<b>Rozdíl</b>
<b>CELKEM PŘÍJMY:</b>		<b>9 616 712,55</b>	<b>7 805 000,00</b>	<b>123,21</b>	<b>9 295 875,00</b>	<b>103,45</b>	<b>-320 837,55</b>
<b>CELKEM VÝDAJE:</b>		<b>10 348 313,53</b>	<b>9 731 657,00</b>	<b>106,34</b>	<b>10 349 956,00</b>	<b>99,98</b>	<b>1 642,47</b>

## Vyúčtování finančních vztahů ke státnímu rozpočtu

Období 2023

## Neinvestiční transfery

<i>UZ</i>	<i>Poskytovatel</i>	<i>Název</i>	<i>Poskytnuto k 31.12.</i>	<i>Použito k 31.12.</i>	<i>Vratka v průběhu roku</i>	<i>Vratka při fin. vypořádání</i>
13013	MPSV ČR	Operační program Zaměstnanost	112 000,00	112 000,00	0,00	0,00
98008	VPS	Účelové dotace na výdaje spojené s volbou	38 600,00	26 200,00	0,00	12 400,00
		<b>Celkem</b>	<b>150 600,00</b>	<b>138 200,00</b>	<b>0,00</b>	<b>12 400,00</b>
		<b>Transfery celkem</b>	<b>150 600,00</b>	<b>138 200,00</b>	<b>0,00</b>	<b>12 400,00</b>



## Vyúčtování finančních vztahů k ostatním rozpočtům veřejné úrovně

Období 2023

## Neinvestiční transfery

<i>Pol</i>	<i>UZ</i>	<i>Název</i>	<i>Poskytnuto k 31.12.</i>	<i>Použito k 31.12.</i>	<i>Vratka v průběhu roku</i>	<i>Vratka při fin. vypořádání</i>
4112		Neinvestiční přijaté transfery ze státního rozpočtu v rámci	108 600,00	0,00	0,00	0,00
4122	00348	Neinvestiční přijaté transfery od krajů	39 875,00	0,00	0,00	0,00
		<b>Celkem</b>	<b>148 475,00</b>	<b>0,00</b>	<b>0,00</b>	<b>0,00</b>
		<b>Transfery celkem</b>	<b>148 475,00</b>	<b>0,00</b>	<b>0,00</b>	<b>0,00</b>

## Porovnání aktivních a pasivních účtů

Období: 12/2023

		Aktivní účty		
SU	Název	2021	2022	2023
018	Drobný dlouhodobý nehmotný majetek	119 419,00	119 419,00	119 419,00
021	Stavby	37 595 978,26	38 607 247,99	43 261 010,54
022	Samostatné hmotné movité věci a soubor hmotných movitých věcí	1 136 541,00	1 136 541,00	1 225 839,00
028	Drobný dlouhodobý hmotný majetek	918 487,30	955 695,30	973 804,30
031	Pozemky	1 077 739,57	1 077 739,57	1 093 913,29
036	Dlouhodobý hmotný majetek určený k prodeji	13 640,00	13 640,00	0,00
042	Nedokončený dlouhodobý hmotný majetek	144 400,00	242 200,00	1 800,00
069	Ostatní dlouhodobý finanční majetek	5 371 000,00	5 371 000,00	5 371 000,00
078	Oprávký k drobnému dlouhodobému nehmotnému majetku	-119 419,00	-119 419,00	-119 419,00
081	Oprávký ke stavbám	-9 310 165,00	-10 106 670,00	-10 970 237,60
082	Oprávký k samostatným hmotným movitým věcem a souborům hmotných	-258 038,00	-318 350,00	-380 646,00
088	Oprávký k drobnému dlouhodobému hmotnému majetku	-918 487,30	-955 695,30	-973 804,30
192	Opravné položky k jiným pohledávkám z hlavní činnosti	-70,00	-134,70	-298,00
194	Opravné položky k odběratelům	0,00	-36,00	0,00
231	Základní běžný účet územních samosprávných celků	1 933 851,09	3 626 939,32	2 918 448,34
261	Pokladna	30 652,00	30 048,00	6 938,00
263	Ceniny	247,00	171,00	114,00
311	Odběratelé	0,00	520,00	8 000,00
314	Krátkodobé poskytnuté zálohy	186 520,00	150 340,00	199 320,00
315	Jiné pohledávky z hlavní činnosti	1 052,00	1 227,00	2 860,00
388	Dohadné účty aktivní	0,00	337 819,86	0,00
462	Poskytnuté návratné finanční výpomoci dlouhodobé	121 000,00	73 000,00	25 000,00

## Porovnání aktivních a pasivních účtů

Období: 12/2023

		Pasivní účty		
SU	Název	2021	2022	2023
321	Dodavatelé	75 060,17	50 919,01	59 249,94
331	Zaměstnanci	110 162,00	120 138,00	114 328,00
336	Sociální zabezpečení	23 344,00	24 889,00	24 708,00
337	Zdravotní pojištění	18 094,00	19 745,00	19 874,00
341	Daň z příjmů	16 910,00	7 410,00	10 450,00
342	Ostatní daně, poplatky a jiná obdobná peněžní plnění	10 278,00	11 864,00	13 101,00
349	Závazky k vybraným místním vládním institucím	23 800,00	3 800,00	1 800,00
374	Krátkodobé přijaté zálohy na transfery	14 823,00	36 945,00	12 400,00
378	Ostatní krátkodobé závazky	1 065,00	1 143,00	1 148,00
389	Dohadné účty pasivní	181 520,00	150 340,00	199 320,00
401	Jmění účetní jednotky	22 149 436,64	22 151 470,42	22 151 386,64
403	Transfery na pořízení dlouhodobého majetku	8 008 513,31	8 120 826,68	7 889 982,18
406	Oceňovací rozdíly při prvotním použití metody	-5 037 465,07	-5 037 465,07	-5 037 465,07
407	Jiné oceňovací rozdíly	10 032,70	10 032,70	0,00
408	Opravy předcházejících účetních období	0,00	0,00	-337 819,86
432	Výsledek hospodaření předcházejícího účetních období	10 909 946,39	12 018 774,17	14 571 185,30
472	Dlouhodobé přijaté zálohy na transfery	420 000,00	0,00	0,00

## Porovnání závazků a pohledávek

Období: 12/2023

		Závazky		
SU	Název	2021	2022	2023
321	Dodavatelé	75 060,17	50 919,01	59 249,94
331	Zaměstnanci	110 162,00	120 138,00	114 328,00
336	Sociální zabezpečení	23 344,00	24 889,00	24 708,00
337	Zdravotní pojištění	18 094,00	19 745,00	19 874,00
341	Daň z příjmů	16 910,00	7 410,00	10 450,00
342	Ostatní daně, poplatky a jiná obdobná peněžní plnění	10 278,00	11 864,00	13 101,00
349	Závazky k vybraným místním vládním institucím	23 800,00	3 800,00	1 800,00
374	Krátkodobé přijaté zálohy na transfery	14 823,00	36 945,00	12 400,00
378	Ostatní krátkodobé závazky	1 065,00	1 143,00	1 148,00
389	Dohadné účty pasivní	181 520,00	150 340,00	199 320,00
472	Dlouhodobé přijaté zálohy na transfery	420 000,00	0,00	0,00

## Porovnání závazků a pohledávek

Období: 12/2023

		<b>Pohledávky</b>		
<b>SU</b>	<b>Název</b>	<b>2021</b>	<b>2022</b>	<b>2023</b>
311	Odběratelé	0,00	520,00	8 000,00
314	Krátkodobé poskytnuté zálohy	186 520,00	150 340,00	199 320,00
315	Jiné pohledávky z hlavní činnosti	1 052,00	1 227,00	2 860,00
388	Dohadné účty aktivní	0,00	337 819,86	0,00
462	Poskytnuté návratné finanční výpomoci dlouhodobé	121 000,00	73 000,00	25 000,00

## Majetek

Období: 12/2023

<b>Název majetkového účtu</b>	<b>Počáteční stav k 1.1.</b>	<b>Změna stavu (přírůstek+/úbytek-)</b>	<b>Konečný stav k 31.12</b>
<b>Dlouhodobý nehmotný majetek</b>			
Drobný dlouhodobý nehmotný majetek	119 419,00	0,00	119 419,00
<b>Dlouhodobý hmotný majetek odepisovaný</b>			
Stavby	38 607 247,99	4 653 762,55	43 261 010,54
Samostatné hmotné movité věci a soubor hmotných movitých věcí	1 136 541,00	89 298,00	1 225 839,00
Drobný dlouhodobý hmotný majetek	955 695,30	18 109,00	973 804,30
Dlouhodobý hmotný majetek určený k prodeji	13 640,00	-13 640,00	0,00
<b>Dlouhodobý hmotný majetek neodepisovaný</b>			
Pozemky	1 077 739,57	16 173,72	1 093 913,29
<b>Nedokončený a pořizovaný dlouhodobý majetek</b>			
Nedokončený dlouhodobý hmotný majetek	242 200,00	-240 400,00	1 800,00
<b>Dlouhodobý finanční majetek</b>			
Ostatní dlouhodobý finanční majetek	5 371 000,00	0,00	5 371 000,00
<b>Oprávky k dlouhodobému nehmotnému majetku</b>			
Oprávky k drobnému dlouhodobému nehmotnému majetku	-119 419,00	0,00	-119 419,00
<b>Oprávky k dlouhodobému hmotnému majetku</b>			
Oprávky ke stavbám	-10 106 670,00	-863 567,60	-10 970 237,60
Oprávky k samostatným hmotným movitým věcem a souborům hmotných	-318 350,00	-62 296,00	-380 646,00
Oprávky k drobnému dlouhodobému hmotnému majetku	-955 695,30	-18 109,00	-973 804,30

## Porovnání nákladových a výnosových účtů

Období: 12/2023

## Nákladové účty

<b>SU</b> <b>Název</b>	<b>2021</b>	<b>2022</b>	<b>2023</b>
501 Spotřeba materiálu	283 406,68	286 790,08	655 011,68
502 Spotřeba energie	151 073,29	122 020,38	180 605,15
511 Opravy a udržování	336 570,20	711 542,70	52 032,60
512 Cestovné	5 999,00	3 097,00	6 709,00
513 Náklady na reprezentaci	1 394,00	5 524,00	8 211,00
518 Ostatní služby	1 274 219,60	1 280 249,74	1 445 060,25
521 Mzdové náklady	1 827 692,00	1 921 389,00	2 031 123,00
524 Zákonné sociální pojištění	408 908,00	421 087,00	455 751,00
525 Jiné sociální pojištění	4 382,00	4 469,00	4 814,00
542 Jiné pokuty a penále	0,00	2 000,00	0,00
543 Dary a jiná bezúplatná předání	67 824,73	90 870,19	116 658,59
549 Ostatní náklady z činnosti	0,00	900,00	100,00
551 Odpisy dlouhodobého majetku	805 695,00	856 817,00	925 863,60
554 Prodané pozemky	38 700,00	550,40	5 290,00
556 Tvorba a zúčtování opravných položek	-817,50	100,70	127,30
558 Náklady z drobného dlouhodobého majetku	329 814,00	31 213,00	54 796,00
569 Ostatní finanční náklady	0,00	100,00	0,00
572 Náklady vybraných místních vládních institucí na transfery	534 845,07	392 699,00	404 095,00
591 Daň z příjmů	16 910,00	7 410,00	10 450,00

## Porovnání nákladových a výnosových účtů

Období: 12/2023

		<b>Výnosové účty</b>		
<b>SU</b>	<b>Název</b>	<b>2021</b>	<b>2022</b>	<b>2023</b>
602	Výnosy z prodeje služeb	185 737,00	179 373,00	199 775,00
603	Výnosy z pronájmu	16 310,00	15 639,00	22 407,00
605	Výnosy ze správních poplatků	32 820,00	24 570,00	24 230,00
606	Výnosy z místních poplatků	280 592,00	290 474,00	296 712,00
609	Jiné výnosy z vlastních výkonů	1 256,70	1 190,10	0,00
647	Výnosy z prodeje pozemků	38 700,00	550,40	12 710,00
649	Ostatní výnosy z činnosti	1 923,00	6 153,00	500,00
662	Úroky	158,74	262,34	329,25
664	Výnosy z přecenění reálnou hodnotou	38 029,20	466,62	5 230,20
672	Výnosy vybraných místních vládních institucí z transferů	510 816,64	866 723,67	525 519,50
681	Výnosy ze sdílené daně z příjmů fyzických osob	1 231 402,82	1 449 715,13	1 726 110,63
682	Výnosy ze sdílené daně z příjmů právnických osob	1 452 015,59	1 745 237,30	2 294 264,24
684	Výnosy ze sdílené daně z přidané hodnoty	3 216 670,53	3 917 320,78	4 115 716,32
686	Výnosy ze sdílených majetkových daní	141 553,74	137 953,12	144 223,12
688	Výnosy z ostatních sdílených daní a poplatků	47 457,89	55 611,86	58 384,35



## KOMENTÁŘ:

### Plnění příjmů a výdajů

Rozpočet obce Oborná na rok 2023 byl schválen Zastupitelstvem obce Oborná dne 12.12.2022 jako schodkový a činil:

Příjmy:	7 805 000,00 Kč
Výdaje:	9 731 657,00 Kč
Financování:	1 926 657,00 Kč

V průběhu roku nastaly skutečnosti ovlivňující plnění rozpočtu příjmů i výdajů, a proto byly schváleny rozpočtové změny (třináct rozpočtových opatření).

Údaje o plnění rozpočtu příjmů a výdajů v plném členění podle rozpočtové skladby jsou uvedeny ve Výkazu pro hodnocení plnění rozpočtu územních samosprávných celků Fin 2-12M, který je součástí závěrečného účtu.

#### Obec v roce 2023 poskytla tyto dotace, příspěvky a dary:

- \* příspěvek Obci Milotice nad Opavou (pro dobrovolné hasiče) ve výši 20.000,- Kč,
- \* dar Jakub Škopík ve výši 3.000,-- Kč - sportovní aktivity,
- \* dar SH ČMS Sbor dobrovolných hasičů ve výši 2.000,-- Kč - sportovní aktivity,
- \* dar Help-in, o. p . s. ve výši 1.000,-- Kč,
- \* dar Linka bezpečí, z. s. ve výši 1.000,-- Kč.
- \* dar SONS ČR, z. s. ve výši 3.000,-- Kč.

#### Kotlíkové půjčky:

- \* smlouva č. 1 z r. 2020 - půjčka 200.000,-- Kč, k 31.12.2022 konečný zůstatek občana ve výši 500,-- Kč,
- \* smlouva č. 2 z r. 2021 - půjčka 200.000,-- Kč, k 31.12.2022 konečný zůstatek občana ve výši 24.500,-- Kč.

#### Zůstatek finančních prostředků k 31. 12. 2023:

- Česká spořitelna	1.701.833,12 Kč
- Česká národní banka	1.241.615,22 Kč
- Pokladna	6.938,00 Kč

### Hospodaření organizačních složek

Obec Oborná neměla v roce 2023 založeny žádné organizace.

### Hospodářská činnost

Obec Oborná neprovozovala v roce 2023 žádnou hospodářskou činnost.

### Tvorba a použití peněžních fondů

Obec Oborná neměla v roce 2023 zřízeny žádné účelové fondy.

### Majetek a hospodaření příspěvkových organizací

Pro rok 2023 byl ZO Oborná schválen pro příspěvkovou organizaci obce – Mateřská škola Oborná finanční příspěvek na provoz MŠ ve výši 300.000,-- Kč.

Hospodářský výsledek k 31. 12. 2023 činil 18.869,50 Kč, byla předložena žádost paní ředitelky MŠ na převedení HV do rezervního fondu ve výši 15.169,50 Kč a do fondu odměn ve výši 3.700,-- Kč.

Zůstatek rezervního fondu k 31. 12. 2023 je 137.013,70 Kč, zůstatek fondu odměn k 31.12.2023 činí 14.290,-- Kč, zůstatek fondu reprodukce majetku k 31.12. 2023 činí 25.527,-- Kč.

	Hlavní činnost	Hospodářská činnost
Výnosy	3 069 994,40	211 313,69
Náklady	3 052 457,59	209 981,00
Hospodářský výsledek	17 536,81	1 332,69

## Zpráva o výsledku přezkoumání hospodaření obce Oborná za rok 2023

Dne 18. 4. 2024 bylo pověřenými pracovníky Krajského úřadu Moravskoslezského kraje v Ostravě provedeno přezkoumání hospodaření obce Oborná za rok 2023.

Závěr zprávy:

A.1 Při přezkoumání hospodaření dle § 2 a § 3 zákona č. 420/2004 Sb. za rok 2023 nebyly dle § 10 odst. 3 písm. a) zjištěny chyby a nedostatky.

A.2 Identifikace rizik vyplývajících ze zjištění uvedených ve zprávě

při přezkoumání hospodaření za rok 2023 nebyla zjištěna rizika, která by mohla mít negativní dopad na hospodaření územního celku v budoucnosti.

A.3 Podíly pohledávek, závazků a zastaveného majetku

Dle předložených výkazů lze konstatovat, že

- podíl pohledávek na rozpočtu územního celku  
(celková hodnota dlouhodobých pohledávek činila Kč 25.000,00) 0,38 %
- podíl závazků na rozpočtu územního celku  
(celková hodnota dlouhodobých závazků činila Kč 0,00) 2,53 %
- podíl zastaveného majetku na celkovém majetku územního celku 0,00 %

A.4 Rozpočtová odpovědnost obce

podíl dluhu k průměru příjmů za poslední 4 rozpočtové roky 0,00 %

Dle předložených výkazů lze konstatovat, že dluh územního celku nepřekročil k rozvahovému dni 60 % průměru jeho příjmů za poslední 4 rozpočtové roky.

Příložená zpráva o výsledku přezkoumání hospodaření je součástí závěrečného účtu.

Zveřejněno na úřední desce i elektronické úřední desce (www.oborna.eu) OÚ Oborná:

Vyvěšeno : 19. 06. 2024

Sejmuto : 30. 06. 2025

**Osoba odpovědná za správnost údajů**

Podpis: ..... 

**Statutární zástupce**

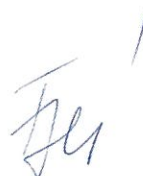
Podpis: ..... 

**Razítko organizace**



