

VÝKAZ DOSAVADNÍHO A NOVÉHO STAVU ÚDAJŮ KATASTRU NEMOVITOSTÍ																	
Dosavadní stav				Nový stav													
Označení pozemku parc. číslem	Výměra parcely		Druh pozemku	Označení pozemku parc. číslem	Výměra parcely		Druh pozemku	Typ stavby	Zpús. určení výměr	Porovnání se stavem evidence právních vztahů							
	ha	m ²	Způsob využití		ha	m ²	Způsob využití	Způsob využití		Díl přechází z pozemku označeného v katastru nemovitostí	dřívejší poz. evidenci	Číslo listu vlastnictví	Výměra dílu		Označení dílu		
												ha	m ²				
2636/1	70	96	ostat. st. ostat. komunikace	2636/1	70	60	ostat. pl. ostat. komunikace		0	2636/1		10001		70	60		
				2636/3		36				ostat. pl. ostat. komunikace	0	2636/1		10001			36
2640	6	93	travní p.	2640/1	6	20	travní p.		2	2640		10001		6	20		
				2640/2		34				travní p.	2	2640		10001			34
				2640/3		39				travní p.	2	2640		10001			39
	77	89			77	89											

Výkaz údajů o bonitovaných půdně ekologických jednotkách (BPEJ) k parcelám nového stavu											
Parcelní číslo podle katastru nemovitostí		Kód BPEJ	Výměra		BPEJ na dílu parcely	Parcelní číslo podle katastru nemovitostí		Kód BPEJ	Výměra		BPEJ na dílu parcely
zjednodušené evidence	ha		m ²	zjednodušené evidence		ha	m ²				
2640/1		71100		6	20	2640/3		71100			39
2640/2		71100			34						

GEOMETRICKÝ PLÁN pro rozdělení pozemku	Geometrický plán ověřil autorizovaný zeměměřický inženýr		Stejnopis ověřil autorizovaný zeměměřický inženýr:				
	Jméno, příjmení:	Ing. Tomáš Křikal		Jméno, příjmení:	Ing. Tomáš Křikal		
	Číslo položky seznamu autorizovaných zeměměřických inženýrů	1000		Číslo položky seznamu autorizovaných zeměměřických inženýrů	1000		
	Dne:	18.12.2024	Číslo:	195/2024	Dne:	30.12.2024	Číslo:
Náležitostmi a přesností odpovídá právním předpisům.			Tento stejnopis odpovídá geometrickému plánu v elektronické podobě uloženému v dokumentaci katastrálního úřadu.				
Vyhotovitel: Proges - geodetická společnost s.r.o. Trnkova 2862/9, 787 01 Šumperk IČO 26842581 tel. 603 206 268	Katastrální úřad souhlasí s očíslováním parcel.			Ověření stejnopisu geometrického plánu v listinné podobě.			
Číslo plánu: 2156-195/2024 Okres: Šumperk Obec: Nový Malín Kat. území: Nový Malín Mapový list: Šumperk 3-9/13 Dosavadním vlastníkům pozemků byla poskytnuta možnost seznámit se v terénu s průběhem navrhovaných nových hranic, které byly označeny předepsaným způsobem:	Ing. Veronika Vrbová KÚ pro Olomoucký kraj KP Šumperk PGP-2241/2024-809 2024.12.30 07:40:22 +01'00'						
mezníky UH, sloupek plotu							

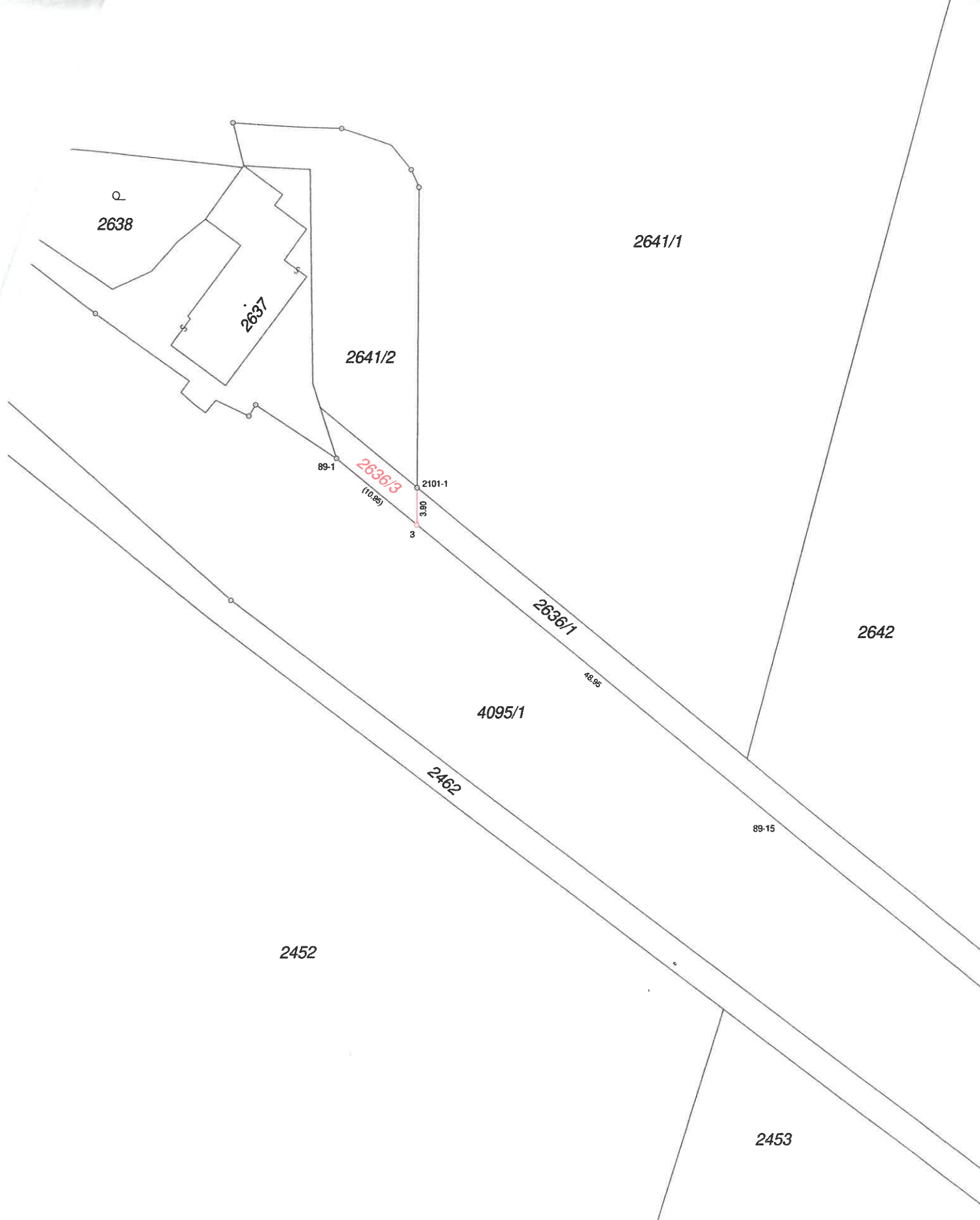

Seznam souřadnic (S-JTSK):

Souřadnice pro zápis do KN

Číslo bodu	Y	X	kk	Poznámka
89-1	559410.98	1078862.98	3	
89-15	559364.82	1078901.10	3	dočasná stabilizace
2101-1	559402.53	1078866.06	8	stávající mezník UH
3	559402.54	1078869.95	3	mezník UH

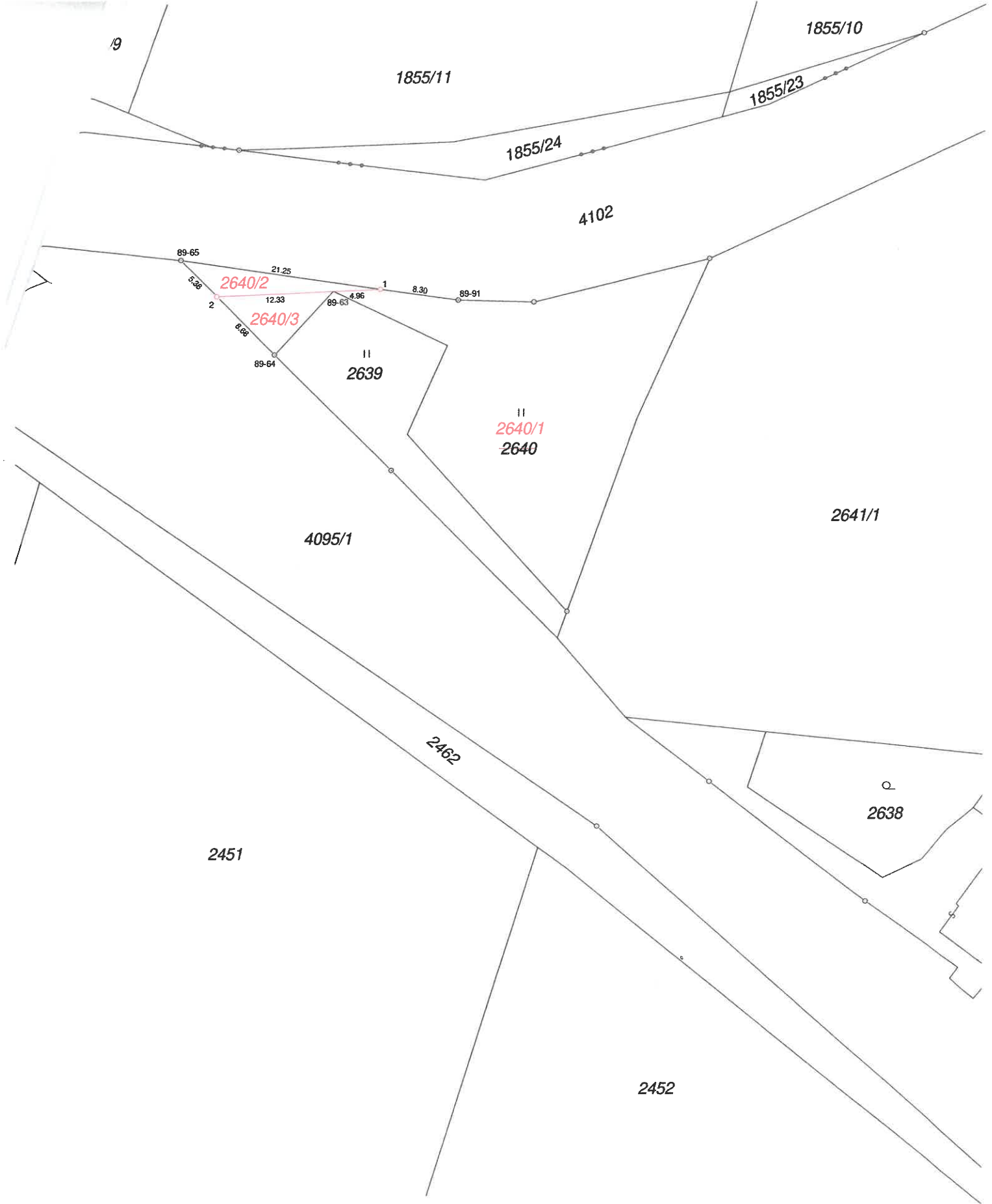

Seznam souřadnic (S-JTSK):

Číslo bodu	Y	X	kk	Poznámka
89-63	559492.39	1078783.19	3	sloupek plotu
89-64	559498.59	1078789.84	3	kamenný mezník
89-65	559508.47	1078779.89	3	dočasná stabilizace
89-91	559479.25	1078784.20	3	dočasná stabilizace
1	559487.44	1078782.99	3	mezník UH
2	559504.70	1078783.69	3	mezník UH