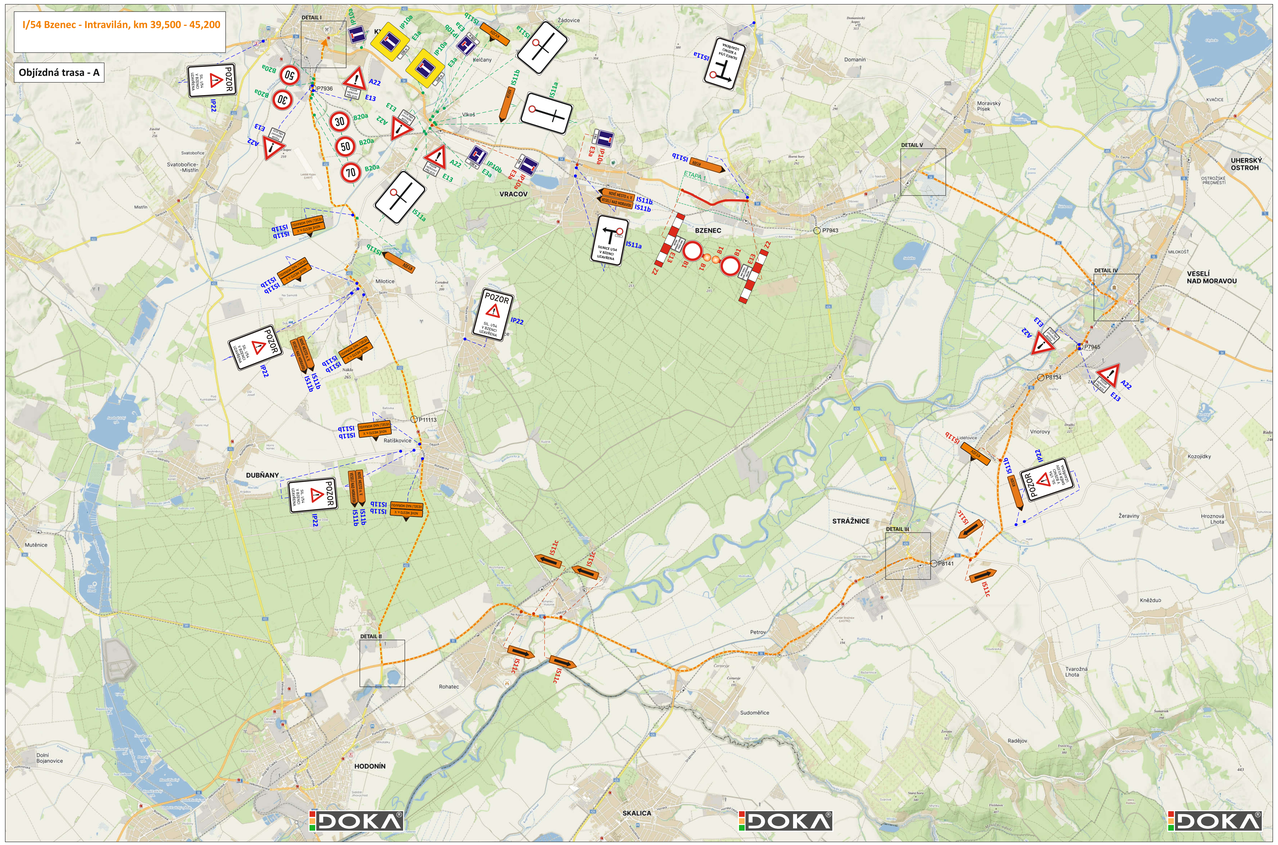

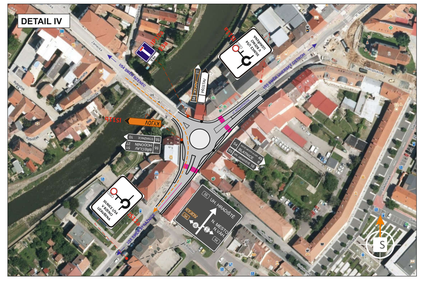

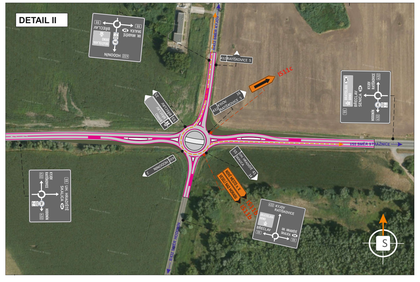

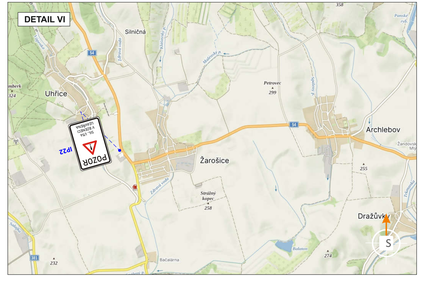

LEGENDA

- TRVALÉ SVISLÉ DOPRAVNÍ ZNAČENÍ
- PŘECHODNÉ SVISLÉ DOPRAVNÍ ZNAČENÍ - OSAZENO DLE TP 65 A 66
  STANOVÍ KÚ JMK OD
- PŘECHODNÉ SVISLÉ DOPRAVNÍ ZNAČENÍ
  STANOVÍ PŘÍSLUŠNÝ SILNIČNÍ SPRÁVNÍ ÚŘAD
- NAVRŽENÉ PŘECHODNÉ DOPRAVNÍ ZNAČENÍ
  V RÁMCI STAVBY - KYJOV - CHODNÍK UL. V. BZENECKÁ (DOPRAVNÍ ZNAČENÍ GEFAB)
- TRVALÉ VODOROVNÉ DOPRAVNÍ ZNAČENÍ
- OBJÍZDNÁ TRASA
- ÚPLNÁ UZAVÍRKA SIL. I/54 BZENEC Z DŮVODU REKONSTRUKCE MOSTU (e.č. 54 - 017)

POZNÁMKA:
PŘECHODNÉ DOPRAVNÍ ZNAČENÍ BUDE OSAZENO DLE TP 65, 66 A 133.

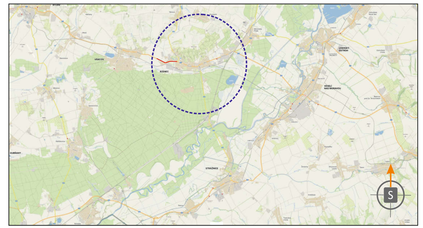

POTVRZENÍ PLATNOSTI DOKUMENTACE:
POLICIE ČESKÉ REPUBLIKY - DOPRAVNÍ INSPEKTORÁT HODONÍN :

DOKA® 10 LET PRO VÁS NA ZNAČKÁCH

- Svislé dopravní značení
- Vodorovné dopravní značení
- Provizorní dopravní značení
- Projektování dopravního značení

ZODPOVĚDNÝ PROJEKTANT	Bc. Jakub LACH	
VYPRACOVAL	Ondřej FOJTŮ DiS.	
KRESLIL	Ondřej FOJTŮ DiS.	
KONTROLOVAL	Bc. Matěj ČERVEŇÁK	
KRAJ: JIHOMORAVSKÝ	OKRES: HODONÍN	KÚ: KYJOV, HODONÍN, VESELÍ
STAVBA:	I/54 Bzenec - Intravilán, km 39,500 - 45,200	
NÁZEV VÝKRESU:	SITUACE PŘECHODNÉHO DOPRAVNÍHO ZNAČENÍ	

DOKA®
DOKA, s.r.o.
Na návsi 11/5, Holásky, 620 00 Brno
IČ: 63471752, DIČ: CZ63471752
e-mail: info@dokadz.cz
www.dokadz.cz mob.: 603 881 905

DATUM	9/2024
FORMÁT	6x A4
MĚŘÍTKO	----------
ÚČEL	RDS
ARCHIVNÍ ČÍS.	2024188
ČÍS. SOUPRAVY	ČÍS. PŘÍLOHY 01