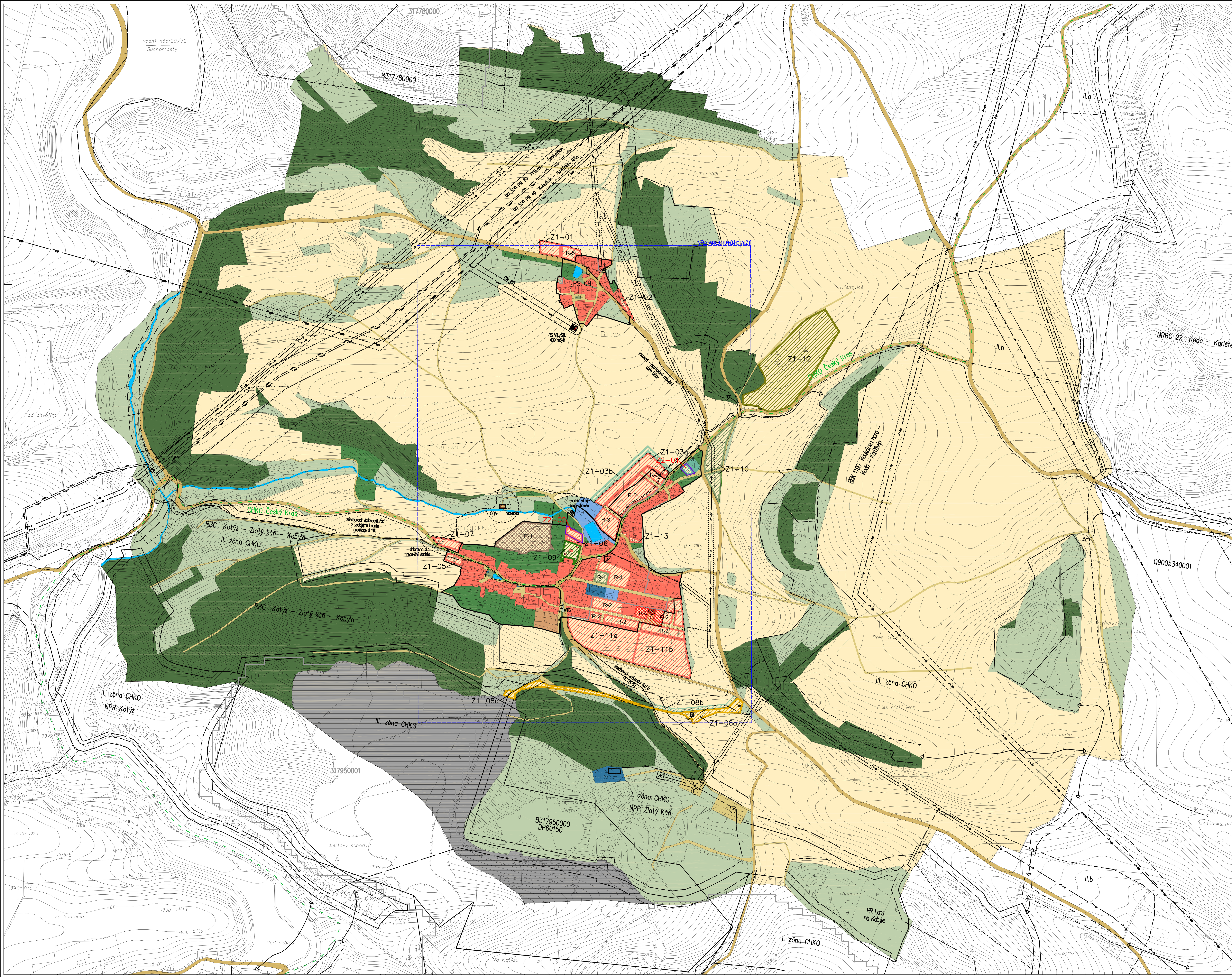

A.2

hranice lokalit změn řešených změnou č. 2

nové plochy vymezené změnou č. 2 jako zastavěné území

Z2–01 označení lokalit vymezených změnou č. 2

stav / návrh / výhled

hranice řešeného území

hranice katastru

hranice zastavěného území dle katastrální mapy (stav k 31.12.1981)

hranice zastavěného území (aktualizace k 1.6.2021)

Z1–01 označení lokalit vymezených změnou č. 1

ZASTAVITELNÁ ÚZEMÍ

- území s charakterem obytným
- území veřejné vybavenosti
- území sportovní vybavenosti
- území nerušící výroby a služeb (pl. přestavby)
- území zemědělské prvovýroby
- území technické vybavenosti
- území pro dopravu v pohybu silnice III. třídy
- území pro dopravu v pohybu místní obslužné a účelové komunikace
- území pro dopravu v klidu
- území železniční dopravy

NEZASTAVITELNÁ ÚZEMÍ

- území veřejné zeleně
- území hřbitovů
- území sadů
- území orné půdy
- území krajinné zeleně všeobecné
- území určená k plnění funkcí lesa
- území doprovodné záštitné zeleně
- území sídelní zeleně
- vodní plochy a toky
- území těžby nerostných surovin (k rekultivaci)

TECHNICKÁ INFRASTRUKTURA

- vodovod
- hranice ochranného pásma ±OV

Celé správní území je zájmovým územím Ministerstva obrany z hlediska povolování vyjmenovaných druhů staveb.

FUNKČNÍ VYUŽITÍ ÚZEMÍ m 1 : 5 000

stav / návrh / výhled

TECHNICKÁ INFRASTRUKTURA

- VTL plynovod
- regulační stanice
- hranice bezpečnostního pásma VTL plynovodu
- nadzemní vedení ZVN 400 kV
- nadzemní vedení VN 110 kV
- nadzemní vedení VN 22 kV
- závěsné kabelové vedení VN 22 kV
- podzemní kabelové vedení VN 22 kV
- trafostanice
- hranice ochranného pásma VN
- trasy telekomunikačních kabelů

KRAJINA

- biokoridor regionální
- biokoridor lokální
- biocentrum nadregionální
- biocentrum regionální
- biocentrum lokální
- NRBK 22 — označení regionálních prvků ÚSES
- hranice CHKO Český kras
- hranice I. zóny CHKO
- hranice II. zóny CHKO
- hranice ZCHÚ
- ochranné pásmo pásmo hygienické ochrany vod
- II.b — stupeň ochrany
- hranice těženého dobývacího prostoru
- hranice CHLÚ
- hranice oblasti neschválených prognózních zásob
- DP600150 — označení dobývacího prostoru
- B304150000 — označení CHLÚ
- Q9005340001 — označení oblasti neschválených prognózních zásob
- 317780000 — označení a hranice výhradního ložiska
- památný strom

0 100 200 300 400 500

1cm = 50m / základní interval vrstevnic 2m

ZÁZNAM O ÚČINNOSTI ZMĚNY Č. 2 ÚP KONĚPRUSY	
Vydalo:	Zastupitelstvo obce Koněprusy
Datum nabytí účinnosti změny:	
Pořizovatel:	Městský úřad Beroun odbor územního plánování a regionálního rozvoje
Oprávněná úřední osoba pořizovatele:	Ing. arch. Dana Vilhelmová vedoucí odboru územního plánování a regionálního rozvoje Razítko a podpis:

ÚZEMNÍ PLÁN OBCE KONĚPRUSY

ZMĚNA Č. 2

objednatel: OÚ KONĚPRUSY
zpracovatel: ING. ARCH. MATYÁŠ ROITH
datum: ČERVEN 2022

číslo výkresu: 2.1

KOORDINAČNÍ VÝKRES 1 : 5 000