

# M ě s t s k ý ú ř a d J i č í n

## *odbor dopravy - oddělení silničního hospodářství*

17.listopadu 16, 506 01 Jičín

e-mail: [doprava@mujicin.cz](mailto:doprava@mujicin.cz)

Č.j.: **MuJc/2026/19623/DOP/MoE**

V Jičíně dne: **9.6.2026**

Vyřizuje: **Ing. Moravcová**

Telefon: **493 545 419**

*Titl.:*

**GEOSAN GROUP a.s.**

**U Nemocnice 430**

**280 02 Kolín**

## **VEŘEJNÁ VYHLÁŠKA**

### **Opatření obecné povahy - přechodná úprava provozu**

Odbor dopravy MěÚ Jičín, rozhodující v přenesené působnosti podle ustanovení § 61 odst. 1 zákona č. 128/2000 Sb., o obcích, jako příslušný úřad obce s rozšířenou působností podle ustanovení § 124 odst. 6 zák. č. 361/2000 Sb., o provozu na pozemních komunikacích a podle ust. 77 odst. 1 písm. c) uvedeného zák. č. 361/2000 Sb., na základě písemné žádosti, kterou podal žadatel: GEOSAN GROUP a.s., U Kamene 430, 280 02 Kolín, IČO: 28169522 zastoupený firmou SAVOZ s.r.o., U Kamene 1266, 506 01 Jičín, IČO: 25959212 (dále žadatel) dne 8.6.2026 a po dohodě s dopravním inspektorátem Policie České republiky Krajského ředitelství policie Královéhradeckého kraje (dále jen „DI PČR KŘP KHK“) vedeného pod č.j.: KRPH-48485-2/ČJ-2026-050406 ze dne 5.6.2026,

### ***vydává žadateli stanovení přechodného dopravního značení***

*formou opatření obecné povahy dle ust. § 171 zák. č. 500/2004 Sb., správní řád*

na silnici II/280 a MK, Dětenice pro akci „oprava silnice“ v termínu od **22.6.2026 do 26.6.2026**.

Dopravní značení bude provedeno dle přiložené situace a v souladu s vyhl. č. 294/2015 Sb., zák. č. 361/2000 Sb., dále podle příslušných ČSN týkajících se dopravního značení, resp. v souladu s Příručkou pro označování pracovních míst na silnicích a dálnicích - schváleno MD pod č.j.: MD-39682/2023/930/3 ze dne 24.11.2023

### **za těchto podmínek:**

1) Dopravní značení bude provedeno podle přílohy a dle písemného vyjádření DI PČR KŘP KHK č.j.: KRPH-48485-2/ČJ-2026-050406 ze dne 5.6.2026. Značení, které je v kolizi s touto úpravou, bude zakryto.

2) Při akci nesmí být ohrožena bezpečnost silničního provozu, a to ani chodců.

3) Velikost dopravních značek bude **základní** a provedení značek (typ) bude **reflexní**.

4) Dopravní značení bude provedeno nejpozději do zahájení akce. Po jejím ukončení bude značení neprodleně odstraněno.

5) Za provedení tohoto stanovení odpovídá: **GEOSAN GROUP a.s., U Kamene 430, 280 02 Kolín, IČO: 28169522, kontaktní osoba Miloš Janda, tel.: 607009474.**

Odůvodnění:

O výše uvedené stanovení byl požádán odbor dopravy MěÚ Jičín dne 8.6.2026. K žádosti byl doložen souhlas policie jako příslušného dotčeného orgánu. Správní orgán se s tímto posouzením ztotožňuje. Vzhledem k tomu, že jde o umístění dopravních značek ukládajících účastníku silničního provozu povinnosti odchylné od obecné úpravy provozu na pozemních komunikacích, se dle ust. § 77 odst. 5 zák. č. 361/2000 Sb. realizuje stanovení dopravního značení formou opatření obecné povahy podle části šesté zák. č. 500/2004 Sb., správní řád.

Poučení:

Podle ust. § 173 odst. 2 správního řádu nelze proti stanovení vydaném opatřením obecné povahy podat opravný prostředek. Stanovení vydané opatřením obecné povahy nabývá účinnosti pátým dnem po dni vyvěšení vyhlášky.

Ing. Martin Duczynski  
vedoucí odboru dopravy  
Městského úřadu Jičín

Příloha: 3x situace dopr. značení

Toto opatření musí být vyvěšeno na úřední desce orgánu, který písemnost doručuje, po dobu 15 dnů a zveřejněno způsobem umožňujícím dálkový přístup. Opatření obecné povahy se zveřejňuje též na úředních deskách obecních úřadů v obcích, jejichž správních obvodů se opatření obecné povahy týká, pokud se opatření vztahuje k provozu v zastavěném území obce nebo může-li dojít ke zvýšení hustoty provozu v zastavěném území dotčené obce.

Vyvěšeno dne:

Sejmuto dne:

Obdrží:

DI PČR KŘP KHK, SpSil KHK

**dotčená**            **Obec:**            **Dětenice**            –            **žádáme**            **o**            **vyvěšení**

# Dětenice - oprava povrchu vozovky

místo opravy řízené dle schéma OD 231 v obci  
a SD 231 mimo obec



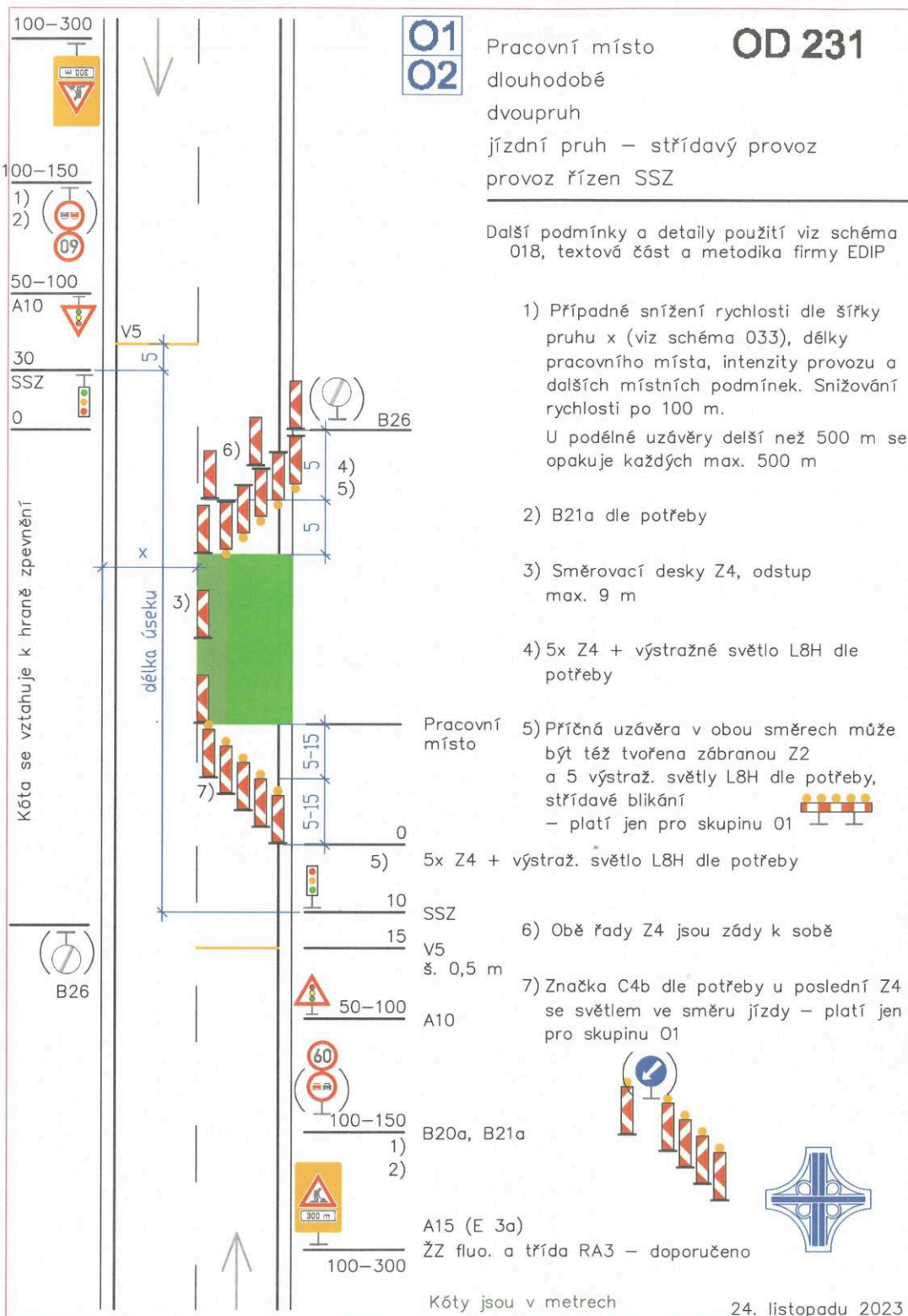

**O1**  
**O2**

Pracovní místo

**OD 231**

dlouhodobé

dvoupruh

jízdní pruh – střídatý provoz

provoz řízen SSZ

Další podmínky a detaily použití viz schéma 018, textová část a metodika firmy EDIP

- 1) Případné snížení rychlosti dle šířky pruhu  $x$  (viz schéma 033), délky pracovního místa, intenzity provozu a dalších místních podmínek. Snížování rychlosti po 100 m.  
U podélné uzávěry delší než 500 m se opakuje každých max. 500 m

- 2) B21a dle potřeby

- 3) Směrovací desky Z4, odstup max. 9 m

- 4) 5x Z4 + výstražné světlo L8H dle potřeby

- 5) Příčná uzávěra v obou směrech může být též tvořena zábranou Z2 a 5 výstraž. světly L8H dle potřeby, střídatě blikání



- 5) 5x Z4 + výstraž. světlo L8H dle potřeby

- 6) Obě řady Z4 jsou zády k sobě

- 7) Značka C4b dle potřeby u poslední Z4 se světlem ve směru jízdy – platí jen pro skupinu O1



A15 (E 3a)

ŽZ fluo. a třída RA3 – doporučeno

Kóty jsou v metrech

24. listopadu 2023

