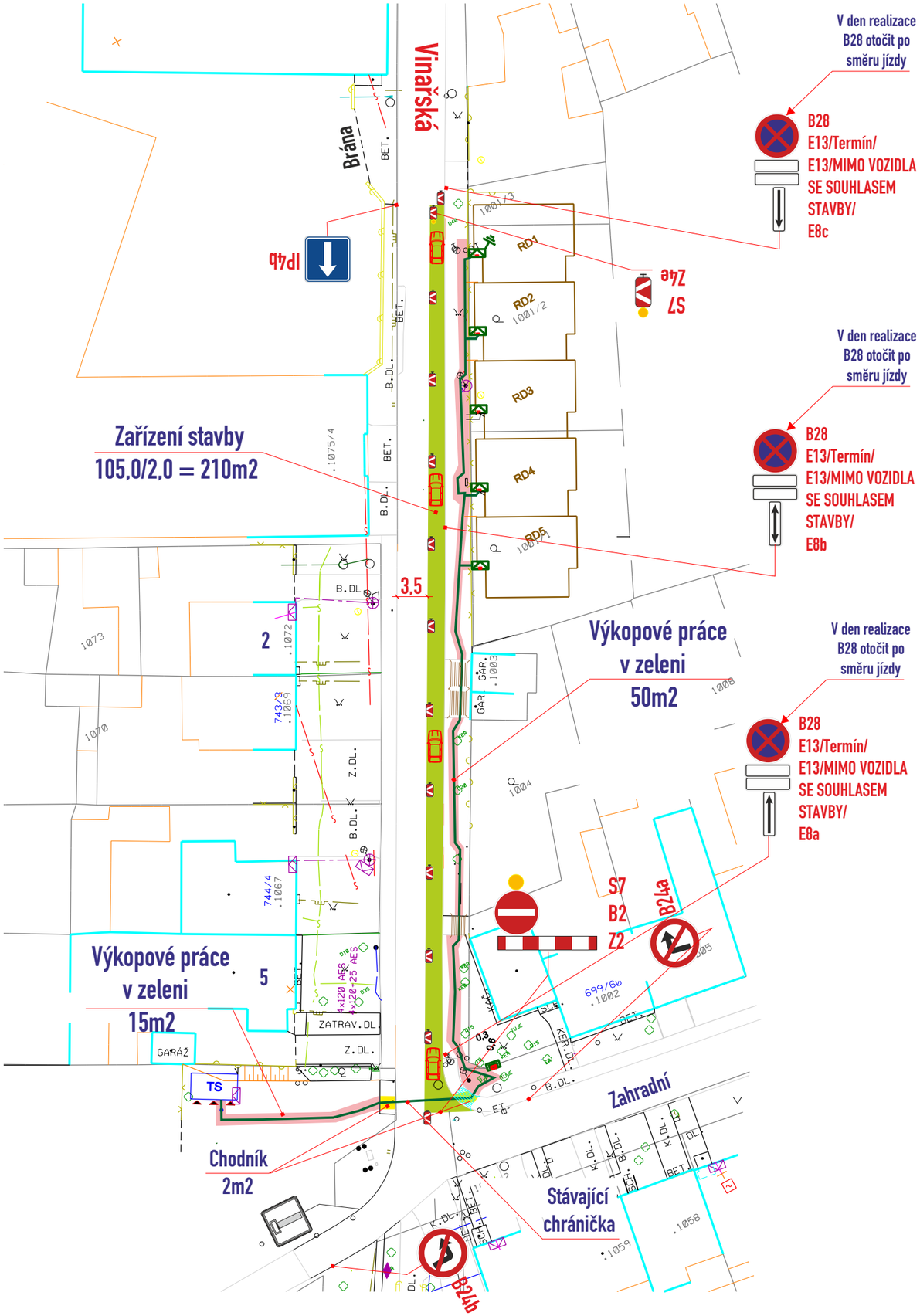

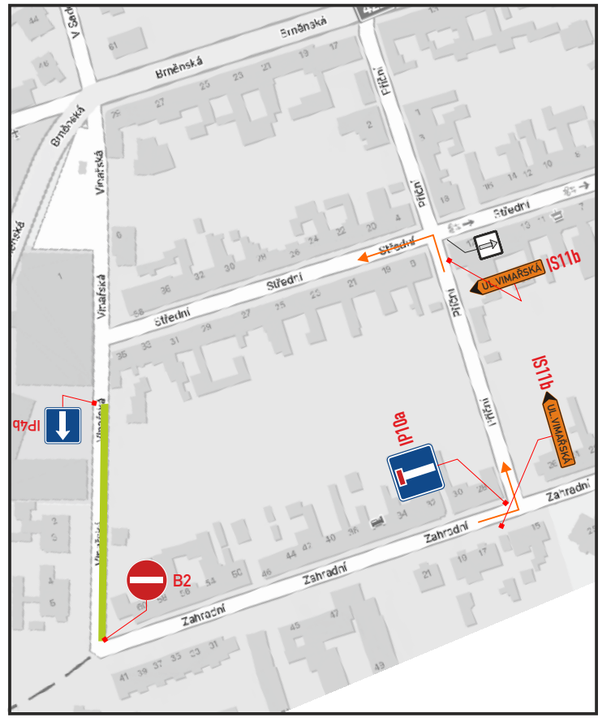

B28 osadit 7 dní předem

– DZ budou osazeny dle TP 66 a tech. listů pro osazování přenosného DZ, přechodného VDZ dle TP 133,66

Legenda ploch:
- zábor vozovky :
- zábor chodníku :
- zábor – zeleň :

Legenda vozidel:
- stávající parkování :
- vozidla k vyklizení :

Legenda zařízení stavby, obj. trasy, výkopy :
- přemostění těžké š. min. 3m :
- přemostění pěší š. min. 0,9m :
- objízdná, pěší trasa :
- výkop :

VYPRACOVAL : Ing. Dvořák Marek	SIGNEX spol. s r.o.
KONTROLOVAL : Ing. Končelík Jiří	
obsah schématu : PŘECHODNÉ DOPRAVNÍ ZNAČENÍ Částečná uzavírka	kontakt : SIGNEX, spol. s r.o., Holzova,138, 627 00 Brno Tel.: 545 226 021-4 , mistr: tel.: 602 58 23 25 Služba mimo pracovní dobu: tel.: 602 571 312 email: signex@signex.cz
místo akce/název : Velké Pavlovice, ul. Vinařská Rozšíření kabelu NN	číslo objednávky / datum : č.o. CR2612 8.10.2026
	číslo schématu : 1

www.signex.cz