



Město Němčice nad Hanou

Závěrečný účet města za rok 2023

sestavený ke dni 31. 12. 2023



Údaje o organizaci:

Název: město Němčice nad Hanou

Adresa: Palackého nám. 3, 798 27, Němčice nad Hanou



IČO: 00288497

Právní forma: obec nebo městská část hlavního města Prahy

Kontaktní a identifikační údaje:

Telefon: 582 302 311

Email: podatelna@nemcicenh.cz

Datová schránka: udbb4fb

Číslo účtu: 155969756/0300

Obsah závěrečného účtu:

Obsah

Závěrečný účet města Němčice nad Hanou za rok 2023.....	4
Zhodnocení roku 2023.....	5
Příjmy.....	6
Výdaje.....	6
Zůstatky bankovních účtů a pokladny.....	6
Příjmy a výdaje po konsolidaci k 31. 12. 2023 (výkaz FIN 2-12M).....	7
Výsledek hospodaření.....	7
Údaje o počtech zaměstnanců a mzdových nákladech za rok 2023.....	7
Stav pohledávek k 31. 12. 2023.....	8
Stav závazků k 31. 12. 2023.....	9
Plnění rozpočtu – závazné ukazatele – příjmy do 31. 12. 2023.....	10
Plnění rozpočtu – závazné ukazatele – výdaje do 31. 12. 2023.....	11
Plnění rozpočtu – závazné ukazatele – financování do 31. 12. 2023.....	12
Rozpočtové plnění dle tříd – sumárně.....	12
Porovnání plnění sdílených daní k 31. 12. 2023.....	19
Analýza příjmů a výdajů.....	21
Analýza běžných příjmů a běžných výdajů.....	22
Měsíční stav finančních prostředků.....	23
Stav finančních prostředků k 31. 12. 2023.....	23
Analýza běžných a kapitálových výdajů.....	24
Příjmy a výdaje dle účelových znaků.....	26
Analýza aktivních a pasivních účtů.....	30
Analýza nákladových a výnosových účtů.....	31



Analýza závazků a pohledávek	32
Vyúčtování finančních vztahů ke státnímu rozpočtu	33
Neinvestiční transfery.....	33
Vyúčtování finančních vztahů k ostatním rozpočtům veřejné úrovně	34
Neinvestiční transfery.....	34
Sociální fond – příjmy a výdaje v roce 2023	34
Majetek.....	35
Finanční příspěvky města	36
Vyúčtování finančních příspěvků poskytnutých městem Němčice nad Hanou zřízeným příspěvkovým organizacím a přehled hospodaření příspěvkových organizací	37
1. Mateřská škola Němčice nad Hanou, okres Prostějov, příspěvková organizace.....	37
2. Základní škola Němčice nad Hanou, příspěvková organizace	37
3. Základní umělecká škola Němčice nad Hanou, příspěvková organizace	38
4. ORION – Středisko volného času Němčice nad Hanou, příspěvková organizace	38
Zpráva o výsledku přezkoumání hospodaření města Němčice nad Hanou za rok 2023	40
Komentáře	40



Závěrečný účet města Němčice nad Hanou za rok 2023

Závěrečný účet města je sestaven v souladu s ustanovením §17 Zákona č. 250/200 Sb., v platném znění, o rozpočtových pravidlech územních rozpočtů a obsahu údaje o plnění rozpočtu příjmů a výdajů, účetní výkazy, údaje o hospodaření s majetkem, údaje o finančních operacích, včetně tvorby a použití fondů, údaje o hospodaření zřízených a založených právnických osob a vyúčtování finančních vztahů ke státnímu rozpočtu a k jiným rozpočtům. Součástí Závěrečného účtu je Zpráva o výsledků přezkoumání hospodaření za rok 2023.

V souladu s §4 Zákona č. 420/2004 Sb., o přezkoumávání hospodaření územních samosprávných celků a dobrovolných svazků obcí, v platném znění, bylo přezkoumání hospodaření za rok 2023, na základě Žádosti o provedení přezkoumání hospodaření města, ze dne 26. 4. 2023, zadáno Krajskému úřadu, Odboru kontroly, se sídlem Jeremenkova 40a, 779 00, Olomouc.

Návrh závěrečného účtu byl odsouhlasen Radou města dne 6. 5. 2024 usnesení č. **531/40/24/2022-2026/RM**



Zhodnocení roku 2023

Zastupitelstvo města na svém zasedání dne 14. 12. 2022 schválilo rozpočet na rok 2023 jako schodkový. Příjmy byly schváleny ve výši 73 062 581,00 Kč a výdaje ve výši 113 888 633,00 Kč.

Město v roce 2023 plánovalo výdaje nejen na opravy, investice, ale i na samotný provoz města uvážlivě. Loňský rok byl ovlivněn stále probíhající válkou na Ukrajině a s ní spojené strasti jako pomoc válečným uprchlíkům, nekontrolovatelný nárůst inflace a s ní spojený růst cen nejen zboží a surovin, ale hlavně energii a veškerých jstot. Vedení města Němčice nad Hanou se naplno vrhlo na snížení energetické náročnosti budov ve vlastnictví města. Hlavní cíle bylo vybudování fotovoltaických elektráren na budově čističky odpadních vod, dále na budovách Sokolovny a sportovní haly Suprovka a Mateřské školy Němčice nad Hanou. Hospodářská budova Mateřské školy dále prošla zateplením, kotelna prošla rekonstrukcí a přešla na tepelné čerpadlo. V roce 2023 byla dokončena investiční akce „Dodávka přístřešků pro kontejnery Němčice nad Hanou“. V měsíci květnu byl tradičně pořádán Hanácký divadelní máj a následně na to byly postupně rozjety další tradiční kulturní akce ve městě. Na podzim roku 2023 se Zastupitelstvo města rozhodl k zakoupení rodinného domu na ulici Novosady č.p. 98, který bude po následné rekonstrukci nabídnou k pronájmu. Dalším zájmem města je udržení činnosti neziskových organizací působících v našem městě a tím i společenského a sportovního života. Celkem byly neziskovým organizacím z rozpočtu města v roce 2023 poskytnuty finanční prostředky ve výši 508.000,00 Kč.



Příjmy

Zastupitelstvo města na svém zasedání dne 14. 12. 2022 schválilo rozpočet na rok 2023 – závazné ukazatele, ve výši příjmů 73 062 581,00 Kč.

Příjmy po konsolidaci k 31. 12. 2023 jsou plněny ve výši 85 153 266,70 Kč tj. 122,41 % ročního rozpočtu po změnách, **který je 85 332 755,36 Kč upravených příjmů. Skutečné plnění příjmů k 31. 12. 2023 oproti schválenému rozpočtu je ve výši 99,79 %.**

Příjmy ze skládky od společnosti Recovera Využití zdrojů a.s. k 31. 12. 2023 činí 22 602 816,87 Kč tj. 150,69 % z upraveného rozpočtu, schválený rozpočet byl ve výši 15 000 000,00 Kč. Tato částka je složena z doplatku za ukládání odpadu za 3Q, 4Q roku 2022 a 1Q a 2Q 2023.

Daň z přidané hodnoty se naplnila v částce 20 977 604,92 Kč (tj. 93,11 %) z rozpočtované částky 22 530 000,-- Kč.

U daně z příjmů právnických osob je rozpočet sestaven na příjmy ve výši 9 300 000,00,-- Kč, výše daně je dle skutečnosti k 31. 12. 2023 naplněna v částce 11 648 853,07 Kč, tj. 125,26 %.

K 31. 12. 2023 dosahoval podíl přijatých sdílených daní 104,09 %, tj. 42 654 312,92 Kč z rozpočtované částky 40 980 000,00 Kč

Výdaje

Zastupitelstvo města na svém zasedání dne 14. 12. 2022 schválilo rozpočet na rok 2023 – závazné ukazatele, ve výši výdajů 113 888 633,00 Kč (schodkový rozpočet).

Výdaje po konsolidaci jsou k 31. 12. 2023 plněny ve výši 85 883 113,82 Kč tj. 77,80 % ročního rozpočtu po změnách, **což činí 118 324 928,20 Kč. Skutečné plnění výdajů k 31. 12. 2023 oproti schválenému rozpočtu je ve výši 72,58 %.** Rozdíl mezi příjmy a výdaji k 31. 12. 2023 činí

729 847,12 Kč.

V současné době nemá město Němčice nad Hanou žádnou půjčku ani nečerpá žádný kontokorent.

Zůstatky bankovních účtů a pokladny

Stav bankovních účtů k 31. 12. 2023

83 607 994,27 Kč

Stav pokladní hotovosti k 31. 12. 2023

37 612,00 Kč



Příjmy a výdaje po konsolidaci k 31. 12. 2023 (výkaz FIN 2-12M)

Příjmy a výdaje po konsolidaci	Upravený rozpočet k 31. 12. 2023	Skutečnost k 31. 12. 2023	Skutečnost k 31. 12. 2022
Příjmy po konsolidaci	85 332 755,36	85 153 266,70	89 186 799,76
Výdaje po konsolidaci	118 324 928,20	85 883 113,82	80 627 015,23
Přebytek (+) schodek (-)	32 992 172,84	729 847,12	8 559 784,53

Výsledek hospodaření

(účet 431 – výsledek hospodaření ve schvalovacím řízení)

Výsledek hospodaření	Skutečnost k 3. 12. 2023 (v Kč)	Skutečnost k 31. 12. 2022 (v Kč)
6xx - výnosy celkem ÚSC	87 316 683,51	81 804 871,41
5xx - náklady celkem ÚSC	62 033 441,42	61 459 284,94
- z toho - 551 - odpisy	14 165 680,88	13 086 217,00
Výsledek hospodaření - zisk	25 283 242,09	20 345 586,47

Údaje o počtech zaměstnanců a mzdových nákladech za rok 2023

Zaměstnanci	Skutečnost k 31. 12. 2023	Skutečnost k 31. 12. 2022
Průměrný počet zaměstnanců a úředníků (fyzický stav včetně starosty, místostarosty a včetně VPP)	32	34
Celkové mzdové náklady (položka 5011 – 5029,5424)	15 301 402,12	15 023 852,52
- Z toho mzdy na VPP (§ 3639 - položka 5011)*	355 363,00	114 850,00
- Z toho odstupné (položka 5024)	0,00	64 680,00
- Z toho refundace (položka 5019)	18 545,12	23 136,00
Z toho náhrady v době nemoci (položka 5424)	171 064,00	238 580,00
Pojistné na sociální zabezpečení (položka 5031)	3 451 228,00	3 239 179,00
Pojistné na zdravotní pojištění (položka 5032)	1 281 262,00	1 223 593,00
Celkem	20 033 892,12	19 486 624,52

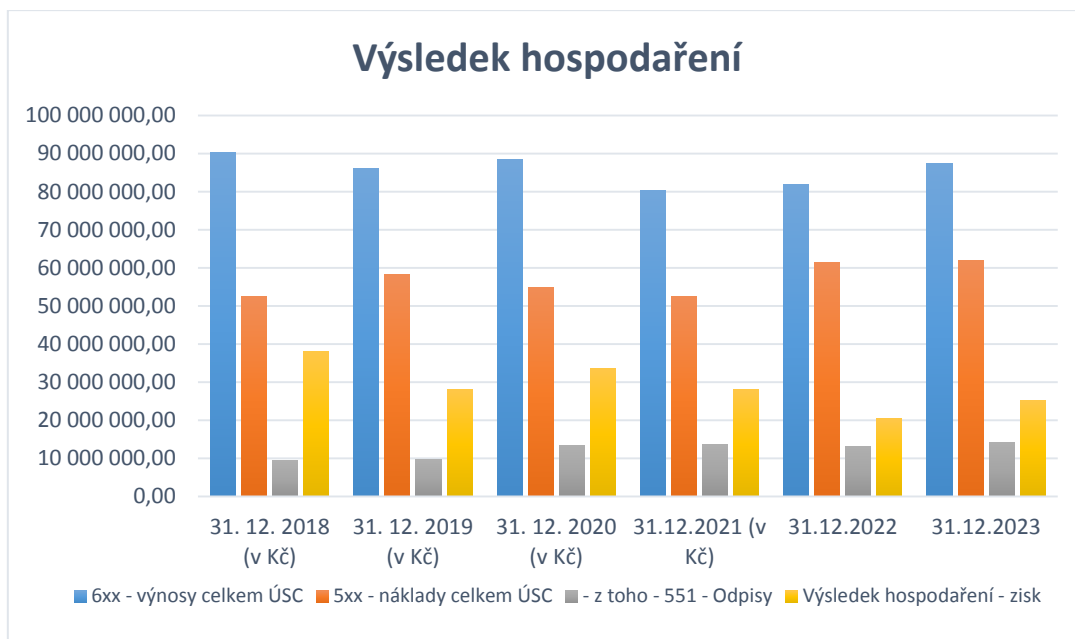

Stav pohledávek k 31. 12. 2023

Stav pohledávek		
č. účtu	název	částka v Kč
311 0000	Odběratelé - ostatní , TOP SERVIS	275 470,57
311 0012	Odb. – pronájem pozemků – běžné nájemní a pacht. smlouvy	1 602,00
311 0080	Odběratelé - Bytové prostory – SVJD – vyúčtování služeb	500,00
311 0081	Odběratelé – Nebytové prostory	0,00
311 0082	Odběratelé – Bytové prostory DPS	5 180,00
311 0083	Odběratelé – Pronájem sokolovny	1 000,00
311 0086	Odběratelé – Pronájem haly	6 200,00
311 04xx	Odběratelé – pronájem haly a sokolovny PO	18 365,13
311 0870	Odběratelé – FVE	11 100,52
311 0940	Odběratelé – EKO KOM	115 643,33
	Odběratelé – ostatní pohledávky	3 672,19
311	Odběratelé - celkem	438 733,74
314 0000	Krátkodobé poskytnuté zálohy	0,00
314 0003	KPZ - zálohy na služby SVJD Lomená	2 772,00
314 0080	KPZ – Byt UKRAJINA	19 350,00
314 0300	KPZ - semináře	1 150,00
314 0600	KPZ - semináře a školení	0,00
314	Krátkodobé poskytnuté zálohy - celkem	23 272,00
315 0009	JPHČ – hřbitovní poplatky	-1,00
315 0010	JPHČ - poplatky za odpad	98 697,00
315 0014	JPHČ Recovera a.s. uložení odpadu	5 135 962,52
315 0018	JPHČ - poplatky ze psů	3 350,00
315	Jiné pohledávky z hlavní činnosti - celkem	5 238 008,52
Pohledávky celkem		5 700 014,26



Pohledávky 315 - předpis pohledávek se splatností do konce roku.

*pronájem Haly –Přátelé otevřené školy, ORION středisko volného času

Stav závazků k 31. 12. 2023

Stav závazků		
č. účtu	název	částka v Kč
321 0000	Dodavatelé - ostatní závazky - běžný provoz	1 107 938,97
321 0001	Dodavatelé – soc. fond	0,00
321 0010	Dodavatelé – investiční akce	242 317,02
321 0300	Dodavatelé - smlouvy	0,00
321	Dodavatelé - celkem	1 350 255,99



Plnění rozpočtu – závazné ukazatele – příjmy do 31. 12. 2023

Příjmy

<i>Třída</i>	<i>1</i>	<i>DAŇOVÉ PŘÍJMY</i>	<i>Skutečnost</i>	<i>Rozpočet schválený</i>	<i>%</i>	<i>Rozpočet upravený</i>	<i>%</i>	<i>Rozdíl</i>
1111	Příjem z daně z příjmů fyzických osob placené plátcí		6 807 626,26	6 600 000,00	103,15	6 807 627,00	100,00	0,74
1112	Příjem z daně z příjmů fyzických osob placené poplatníky		556 828,39	420 000,00	132,58	556 829,00	100,00	0,61
1113	Příjem z daně z příjmů fyzických osob vybírané srážkou podle		1 607 087,24	1 330 000,00	120,83	1 607 088,00	100,00	0,76
1121	Příjem z daně z příjmů právnických osob		11 648 853,07	9 300 000,00	125,26	11 648 854,00	100,00	0,93
1122	Příjem z daně z příjmů právnických osob v případech, kdy		1 056 310,00	800 000,00	132,04	1 056 310,00	100,00	0,00
1211	Příjem z daně z přidané hodnoty		20 977 604,92	22 530 000,00	93,11	20 977 604,92	100,00	0,00
1333	Příjem z poplatků za ukládání odpadů na skládku		22 602 816,87	15 000 000,00	150,69	22 602 817,00	100,00	0,13
1334	Příjem z odvodů za odnětí půdy ze zemědělského půdního fondu		7 862,04	15 000,00	52,41	15 000,00	52,41	7 137,96
1341	Příjem z poplatku ze psů		73 092,50	70 000,00	104,42	73 100,00	99,99	7,50
1342	Příjem z poplatku z pobytu		0,00	500,00	0,00	500,00	0,00	500,00
1343	Příjem z poplatku za užívání veřejného prostranství		44 020,00	30 000,00	146,73	43 940,00	100,18	-80,00
1345	Příjem z poplatku za obecní systém odpadového hospodářství a		1 168 342,00	1 025 750,00	113,90	1 168 342,00	100,00	0,00
1349	Příjem ze zrušených místních poplatků		4 226,00	5 000,00	84,52	5 000,00	84,52	774,00
1361	Příjem ze správních poplatků		296 390,00	300 000,00	98,80	300 000,00	98,80	3 610,00
1381	Příjem z daně z hazardních her s výjimkou dílčí daně z technických		297 342,43	200 000,00	148,67	297 346,00	100,00	3,57
1382	Příjem ze zrušeného odvodu z loterií a podobných her kromě odvodu		3,44	0,00	0,00	0,00	0,00	-3,44
1511	Příjem z daně z nemovitých věcí		2 027 631,54	1 931 000,00	105,00	2 027 632,00	100,00	0,46
Třída 1	DAŇOVÉ PŘÍJMY celkem:		69 176 036,70	59 557 250,00	116,15	69 187 989,92	99,98	11 953,22
<i>Třída</i>	<i>2</i>	<i>NEDAŇOVÉ PŘÍJMY</i>						
2111	Příjem z poskytování služeb, výrobků, prací, výkonů a práv		2 042 251,27	1 798 740,00	113,54	2 196 737,12	92,97	154 485,85
2112	Příjem z prodeje zboží (již nakoupeného za účelem prodeje)		33 786,00	14 000,00	241,33	32 540,00	103,83	-1 246,00
2119	Ostatní příjmy z vlastní činnosti		6 655,00	5 000,00	133,10	5 000,00	133,10	-1 655,00
2122	Příjem z odvodů příspěvkových organizací		281 155,50	281 155,00	100,00	281 155,50	100,00	0,00
2131	Příjem z pronájmu nebo pachtu pozemků		356 978,20	358 797,00	99,49	358 797,00	99,49	1 818,80
2132	Příjem z pronájmu nebo pachtu ostatních nemovitých věcí a jejich		3 190 619,49	2 774 239,00	115,01	3 040 092,00	104,95	-150 527,49
2133	Příjem z pronájmu nebo pachtu movitých věcí		26 760,00	15 000,00	178,40	29 200,00	91,64	2 440,00
2141	Příjem z úroků		1 926 098,17	70 000,00	2 751,5	1 880 000,00	102,45	-46 098,17
2212	Příjem sankčních plateb přijatých od jiných osob		139 567,15	1 000,00	13 956,	139 408,00	100,11	-159,15
2229	Ostatní přijaté vratky transferů a podobné příjmy		405 065,32	530 000,00	76,43	405 065,32	100,00	0,00
2310	Příjem z prodeje krátkodobého a drobného dlouhodobého		0,00	5 000,00	0,00	5 000,00	0,00	5 000,00
2321	Přijaté peněžité neinvestiční dary		306 000,00	285 000,00	107,37	330 000,00	92,73	24 000,00
2324	Přijaté neinvestiční příspěvky a náhrady		903 278,04	391 500,00	230,72	1 037 751,00	87,04	134 472,96
2328	Neidentifikované příjmy		100,06	0,00	0,00	0,00	0,00	-100,06
2329	Ostatní nedaňové příjmy jinde nezařazené		2 256,00	500,00	451,20	2 256,00	100,00	0,00
Třída 2	NEDAŇOVÉ PŘÍJMY celkem:		9 620 570,20	6 529 931,00	147,33	9 743 001,94	98,74	122 431,74
<i>Třída</i>	<i>3</i>	<i>KAPITÁLOVÉ PŘÍJMY</i>						
3111	Příjem z prodeje pozemků		1 650,00	0,00	0,00	0,00	0,00	-1 650,00
Třída 3	KAPITÁLOVÉ PŘÍJMY celkem:		1 650,00	0,00	0,00	0,00	0,00	-1 650,00
<i>Třída</i>	<i>4</i>	<i>PŘIJATÉ TRANSFERY</i>						
4111	Neinvestiční přijaté transfery z všeobecné pokladní správy státního		92 200,00	0,00	0,00	92 200,00	100,00	0,00
4112	Neinvestiční přijaté transfery ze státního rozpočtu v rámci souhrnného		3 602 100,00	3 445 400,00	104,55	3 602 100,00	100,00	0,00
4116	Ostatní neinvestiční přijaté transfery ze státního rozpočtu		2 140 298,00	0,00	0,00	2 187 301,70	97,85	47 003,70
4121	Neinvestiční přijaté transfery od obcí		307 104,00	30 000,00	1 023,6	306 854,00	100,08	-250,00
4122	Neinvestiční přijaté transfery od krajů		213 307,80	0,00	0,00	213 307,80	100,00	0,00
Třída 4	PŘIJATÉ TRANSFERY celkem:		6 355 009,80	3 475 400,00	182,86	6 401 763,50	99,27	46 753,70
Příjmy celkem:			85 153 266,70	69 562 581,00	122,41	85 332 755,36	99,79	179 488,66



Plnění rozpočtu – závazné ukazatele – výdaje do 31. 12. 2023

Výdaje

Třída	5	BĚŽNÉ VÝDAJE	Skutečnost	Rozpočet schválený	%	Rozpočet upravený	%	Rozdíl
5011		Platy zaměstnanců v pracovním poměru vyjma zaměstnanců na	12 151 595,35	13 535 996,00	89,77	13 467 708,20	90,23	1 316 112,85
5019		Ostatní platy	18 545,12	40 000,00	46,36	40 000,00	46,36	21 454,88
5021		Ostatní osobní výdaje	925 620,65	924 000,00	100,18	1 212 958,29	76,31	287 337,64
5023		Odměny členů zastupitelstev obcí a krajů	2 034 577,00	2 100 000,00	96,88	2 053 827,00	99,06	19 250,00
5031		Povinné pojistné na sociální zabezpečení a příspěvek na státní	3 451 228,00	3 786 807,00	91,14	3 929 368,59	87,83	478 140,59
5032		Povinné pojistné na veřejné zdravotní pojištění	1 281 262,00	1 429 410,00	89,64	1 462 303,00	87,62	181 041,00
5038		Pojistné na zákonné pojištění odpovědnosti zaměstnavatele za škodu	50 245,00	59 611,00	84,29	61 793,21	81,31	11 548,21
5039		Ostatní povinné pojistné placené zaměstnavatelem	4 566,05	6 000,00	76,10	6 000,00	76,10	1 433,95
5041		Odměny za užití duševního vlastnictví	4 880,71	7 820,00	62,41	8 961,29	54,46	4 080,58
5042		Odměny za užití počítačových programů	91 830,45	20 000,00	459,15	91 831,00	100,00	0,55
5123		Podlimitní technické zhodnocení	47 060,63	0,00	0,00	51 932,00	90,62	4 871,37
5131		Potraviny	6 207,00	5 800,00	107,02	9 157,00	67,78	2 950,00
5132		Ochranné pomůcky	45 352,00	75 500,00	60,07	78 773,00	57,57	33 421,00
5134		Prádlo, oděv a obuv s výjimkou ochranných pomůcek	31 190,06	0,00	0,00	31 013,00	100,57	-177,06
5136		Knihy a obdobné listinné informační prostředky	77 877,43	76 000,00	102,47	80 789,00	96,40	2 911,57
5137		Drobný dlouhodobý hmotný majetek	888 074,84	441 042,00	201,36	907 809,00	97,83	19 734,16
5138		Nákup zboží za účelem dalšího prodeje	51 884,00	52 000,00	99,78	52 723,00	98,41	839,00
5139		Nákup materiálu jinde nezařazený	1 659 038,00	1 072 560,00	154,68	2 020 255,45	82,12	361 217,45
5141		Úroky vlastní	0,00	1 000,00	0,00	1 000,00	0,00	1 000,00
5151		Studená voda včetně stočného a úplaty za odvod dešťových vod	268 213,77	226 500,00	118,42	301 615,00	88,93	33 401,23
5153		Plyn	542 899,66	970 000,00	55,97	1 007 650,00	53,88	464 750,34
5154		Elektrická energie	969 417,21	1 613 000,00	60,10	1 662 309,00	58,32	692 891,79
5156		Pohonné hmoty a maziva	285 306,90	355 000,00	80,37	391 104,60	72,95	105 797,70
5161		Poštovní služby	68 010,00	115 000,00	59,14	92 669,00	73,39	24 659,00
5162		Služby elektronických komunikací	210 413,76	246 000,00	85,53	243 465,00	86,42	33 051,24
5163		Služby peněžních ústavů	457 741,34	441 000,00	103,80	457 549,00	100,04	-192,34
5164		Nájemné	51 954,69	15 251,00	340,66	63 955,00	81,24	12 000,31
5166		Konzultační, poradenské a právní služby	437 253,20	332 000,00	131,70	487 907,00	89,62	50 653,80
5167		Služby školení a vzdělávání	239 451,41	265 000,00	90,36	277 267,00	86,36	37 815,59
5168		Zpracování dat a služby související s informačními a komunikačními	612 556,31	633 500,00	96,69	621 524,00	98,56	8 967,69
5169		Nákup ostatních služeb	7 015 125,60	8 100 946,00	86,60	8 854 491,15	79,23	1 839 365,55
5171		Opravy a udržování	2 374 352,58	6 968 000,00	34,08	8 610 527,02	27,57	6 236 174,44
5172		Podlimitní programové vybavení	58 588,80	45 000,00	130,20	73 600,00	79,60	15 011,20
5173		Cestovné	39 116,00	35 500,00	110,19	41 190,00	94,96	2 074,00
5175		Pohoštění	240 634,70	58 000,00	414,89	250 610,00	96,02	9 975,30
5179		Ostatní nákupy jinde nezařazené	31 154,02	27 150,00	114,75	32 504,00	95,85	1 349,98
5189		Vratky jistot	0,00	0,00	0,00	0,00	0,00	0,00
5192		Poskytnuté náhrady	4 187,00	2 000,00	209,35	4 490,00	93,25	303,00
5194		Výdaje na věcné dary	135 088,99	128 000,00	105,54	168 919,00	79,97	33 830,01
5195		Odvody za neplnění povinnosti zaměstnávat zdravotně postižené	0,00	1 000,00	0,00	1 000,00	0,00	1 000,00
5199		Ostatní výdaje související s neinvestičními nákupy	15 516,00	14 500,00	107,01	14 500,00	107,01	-1 016,00
5229		Ostatní neinvestiční transfery neziskovým a podobným osobám	508 000,00	350 000,00	145,14	508 000,00	100,00	0,00
5321		Neinvestiční transfery obcím	36 774,00	40 000,00	91,94	40 000,00	91,94	3 226,00
5323		Neinvestiční transfery krajům	369 705,90	0,00	0,00	369 705,90	100,00	0,00
5329		Ostatní neinvestiční transfery rozpočtům územní úrovně	114 720,00	120 000,00	95,60	120 000,00	95,60	5 280,00
5331		Neinvestiční příspěvky zřízeným příspěvkovým organizacím	9 405 624,00	9 134 235,00	102,97	9 405 624,00	100,00	0,00
5336		Neinvestiční transfery zřízeným příspěvkovým organizacím	1 227 673,80	0,00	0,00	1 227 673,80	100,00	0,00
5339		Neinvestiční transfery cizím příspěvkovým organizacím	0,00	321 205,00	0,00	0,00	0,00	0,00
5361		Nákup kolků	0,00	3 000,00	0,00	3 000,00	0,00	3 000,00
5362		Platby daní státnímu rozpočtu	-1 224 176,00	615 000,00	-199,05	615 000,00	-199,05	1 839 176,00
5363		Úhrady sankcí jiným rozpočtům	3 246,00	0,00	0,00	3 246,00	100,00	0,00
5364		Vratky transferů poskytnutých z veřejných rozpočtů	82 201,90	759 000,00	10,83	92 201,90	89,15	10 000,00



Schválený závěrečný účet města Němčice nad Hanou za rok 2023

5365	Platby daní krajům, obcím a státním fondům	1 056 310,00	800 000,00	132,04	1 056 310,00	100,00	0,00
5366	Výdaje z finančního vypořádání mezi krajem a obcemi	771 978,20	0,00	0,00	771 978,20	100,00	0,00
5424	Náhrady mezd a příspěvky v době nemoci nebo karantény	171 064,00	10 000,00	1 710,6	171 064,00	100,00	0,00
5499	Ostatní neinvestiční transfery fyzickým osobám	285 659,25	370 000,00	77,21	370 000,00	77,21	84 340,75
5660	Neinvestiční půjčené prostředky fyzickým osobám	45 000,00	50 000,00	90,00	50 000,00	90,00	5 000,00
5901	Nespecifikované rezervy	0,00	1 110 000,00	0,00	293 520,82	0,00	293 520,82
5903	Rezerva na krizová opatření	0,00	200 000,00	0,00	200 000,00	0,00	200 000,00
5909	Ostatní neinvestiční výdaje jinde nezařazené	519 692,11	940 000,00	55,29	957 586,00	54,27	437 893,89
Třída 5 BĚŽNÉ VÝDAJE celkem:		50 251 489,39	59 048 333,00	85,10	65 481 958,42	76,74	15 230 469,03
Třída 6 KAPITÁLOVÉ VÝDAJE							
6121	Stavby	26 620 293,98	48 982 500,00	54,35	43 748 957,17	60,85	17 128 663,19
6122	Stroje, přístroje a zařízení	6 913 956,45	2 357 800,00	293,24	6 996 638,61	98,82	82 682,16
6130	Pozemky	2 097 374,00	0,00	0,00	2 097 374,00	100,00	0,00
Třída 6 KAPITÁLOVÉ VÝDAJE celkem:		35 631 624,43	51 340 300,00	69,40	52 842 969,78	67,43	17 211 345,35
Výdaje celkem:		85 883 113,82	110 388 633,00	77,80	118 324 928,20	72,58	32 441 814,38

Plnění rozpočtu – závazné ukazatele – financování do 31. 12. 2023

Financování

Třída	8	FINANCOVÁNÍ	Skutečnost	Rozpočet schválený	%	Rozpočet upravený	%	Rozdíl
8115	Změny stavu krátkodobých prostředků na bankovních účtech kromě		1 496 575,10	40 776 052,00	3,67	32 892 172,84	4,55	31 395 597,74
8901	Operace z peněžních účtů rozpočtové jednotky nemající charakter		-766 727,98	50 000,00	-1 533,4	100 000,00	-766,73	866 727,98
Třída 8 FINANCOVÁNÍ celkem:			729 847,12	40 826 052,00	1,79	32 992 172,84	2,21	32 262 325,72
Financování celkem:			729 847,12	40 826 052,00	1,79	32 992 172,84	2,21	32 262 325,72

Rozpočtové plnění dle tříd – sumárně

Příjmy

Par	Pol	Nst	Zdr	Uz	org1	org2	Název	Skutečnost	Schválený závazný ukazatel	%	Upravený závazný ukazatel	%	Rozdíl
XXXX	1XXX	XXX	X	XXXXX	XXXXXX	XXXXXXXXXX	DAŇOVÉ PŘÍJMY	69 176 036,70	59 557 250,00	116,15	69 187 989,92	99,98	11 953,22
XXXX	2XXX	XXX	X	XXXXX	XXXXXX	XXXXXXXXXX	NEDAŇOVÉ PŘÍJMY	9 620 570,20	6 529 931,00	147,33	9 743 001,94	98,74	122 431,74
XXXX	4XXX	XXX	X	XXXXX	XXXXXX	XXXXXXXXXX	PŘIJATÉ TRANSFERY	41 061 349,80	6 975 400,00	588,66	9 901 763,50	414,69	-31 159 586,30
3639	3111						Příjem z prodeje pozemků	1 650,00	0,00	0,00	0,00	0,00	-1 650,00
Příjmy CELKEM:								119 859 606,70	73 062 581,00	164,05	88 832 755,36	134,93	-31 026 851,34

Výdaje

Par	Pol	Nst	Zdr	Uz	org1	org2	Název	Skutečnost	Schválený závazný ukazatel	%	Upravený závazný ukazatel	%	Rozdíl
XXXX	5XXX	XXX	X	XXXXX	XXXXXX	XXXXXXXXXX	BĚŽNÉ VÝDAJE	84 957 829,39	62 548 333,00	135,83	68 981 958,42	123,16	-15 975 870,97
XXXX	6XXX	XXX	X	XXXXX	XXXXXX	XXXXXXXXXX	KAPITÁLOVÉ VÝDAJE	35 631 624,43	51 340 300,00	69,40	52 842 969,78	67,43	17 211 345,35
Výdaje CELKEM:								120 589 453,82	113 888 633,00	105,88	121 824 928,20	98,99	1 235 474,38



Financování

Par	Pol	Nst	Zdr	Uz	org1	org2	Název	Skutečnost	Schválený závazný ukazatel	%	Upravený závazný ukazatel	%	Rozdíl
8XXX	XXX	X	XXXXX	XXXXXX	XXXXXXXXXX	XXXXXXXXXX	FINANCOVÁNÍ	729 847,12	0,00	0,00	-5 703 242,48	-12,80	-6 433 089,60
XXXX	8XXX	XXX	X	XXXXX	XXXXXX	XXXXXXXXXX	FINANCOVÁNÍ	729 847,12	40 826 052,00	1,79	38 695 415,32	1,89	37 965 568,20
Financování CELKEM:								1 459 694,24	40 826 052,00	3,58	32 992 172,84	4,42	31 532 478,60

Rekapitulace

	Plnění	Schválené závazné ukazatele	%	Upravené závazné ukazatele	%	Rozdíl
Příjmy	119 859 606,70	73 062 581,00	164,05	88 832 755,36	134,93	-31 026 851,34
Výdaje	120 589 453,82	113 888 633,00	105,88	121 824 928,20	98,99	1 235 474,38
Financování	1 459 694,24	40 826 052,00	3,58	32 992 172,84	4,42	31 532 478,60

Plnění rozpočtu - 2 pololetí 2023

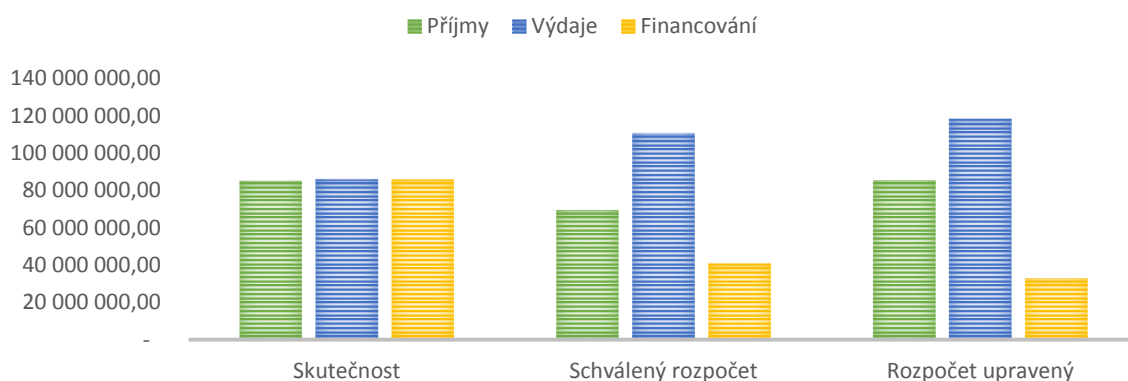



Schválený závěrečný účet města Němčice nad Hanou za rok 2023

Příjmy

Výpis dle Par

			Skutečnost	Rozpočet schválený	%	Rozpočet upravený	%	Rozdíl
Par:			21 814 185,24	73 943 300,00	29,50	73 943 300,00	29,50	52 129 114,76
Par:	2115	Úspora energie a obnovitelné zdroje	64 942,59	1 000 000,00	6,49	1 000 000,00	6,49	935 057,41
Par:	2143	Cestovní ruch	0,00	3 200,00	0,00	3 200,00	0,00	3 200,00
Par:	2144	Ostatní služby	0,00	7 226,00	0,00	7 226,00	0,00	7 226,00
Par:	2321	Odvádění a čištění odpadních vod a nakládání s kaly	332 750,04	1 331 000,00	25,00	1 331 000,00	25,00	998 249,96
Par:	3111	Mateřské školy	42 978,35	72 000,00	59,69	72 000,00	59,69	29 021,65
Par:	3113	Základní školy	663 808,10	6 800 102,00	9,76	6 800 102,00	9,76	6 136 293,90
Par:	3231	Základní umělecké školy	62 247,17	0,00	0,00	0,00	0,00	-62 247,17
Par:	3313	Filmová tvorba, distribuce, kina a shromažďování audiovizuálních archiválií	21 840,00	80 000,00	27,30	80 000,00	27,30	58 160,00
Par:	3314	Činnosti knihovnické	3 395,00	11 500,00	29,52	11 500,00	29,52	8 105,00
Par:	3319	Ostatní záležitosti kultury	74 715,00	157 000,00	47,59	157 000,00	47,59	82 285,00
Par:	3399	Ostatní záležitosti kultury, církví a sdělovacích prostředků	82 780,00	115 000,00	71,98	115 000,00	71,98	32 220,00
Par:	3412	Sportovní zařízení ve vlastnictví obce	180 718,00	486 000,00	37,18	486 000,00	37,18	305 282,00
Par:	3421	Využití volného času dětí a mládeže	119 616,63	0,00	0,00	0,00	0,00	-119 616,63
Par:	3612	Bytové hospodářství	150 403,42	612 712,00	24,55	612 712,00	24,55	462 308,58
Par:	3613	Nebytové hospodářství	48 335,54	298 005,00	16,22	298 005,00	16,22	249 669,46
Par:	3632	Pohřebnictví	8 833,00	25 000,00	35,33	25 000,00	35,33	16 167,00
Par:	3639	Komunální služby a územní rozvoj jinde nezařazené	46 267,90	360 754,00	12,83	360 754,00	12,83	314 486,10
Par:	3725	Využívání a zneškodňování komunálních odpadů	231 791,23	342 000,00	67,78	342 000,00	67,78	110 208,77
Par:	3726	Využívání a zneškodňování ostatních odpadů	0,00	500,00	0,00	500,00	0,00	500,00
Par:	3745	Péče o vzhled obcí a veřejnou zeleň	14 045,00	5 000,00	280,90	5 000,00	280,90	-9 045,00
Par:	3769	Ostatní správa v ochraně životního prostředí	5 000,00	0,00	0,00	0,00	0,00	-5 000,00
Par:	3900	Ostatní činnosti související se službami pro fyzické osoby	0,00	250 000,00	0,00	250 000,00	0,00	250 000,00
Par:	4351	Osobní asistence, pečovatelská služba a podpora samostatného bydlení	182 019,00	703 000,00	25,89	703 000,00	25,89	520 981,00
Par:	5311	Bezpečnost a veřejný pořádek	0,60	10 000,00	0,01	10 000,00	0,01	9 999,40
Par:	5512	Požární ochrana - dobrovolná část	110 400,00	20 000,00	552,00	20 000,00	552,00	-90 400,00
Par:	6171	Činnost místní správy	7 915,00	31 000,00	25,53	31 000,00	25,53	23 085,00
Par:	6310	Obecné příjmy a výdaje z finančních operací	357 433,76	1 500 000,00	23,83	1 500 000,00	23,83	1 142 566,24
Par:	6330	Převody vlastním fondům v rozpočtech územní úrovně	4 100 300,00	3 500 000,00	117,15	3 500 000,00	117,15	-600 300,00
Par:	6409	Ostatní činnosti jinde nezařazené	11 490,00	0,00	0,00	0,00	0,00	-11 490,00
CELKEM:			28 738 210,57	91 664 299,00	31,35	91 664 299,00	31,35	62 926 088,43



Struktura příjmů

	Schválený rozpočet	Upravený rozpočet	Skutečnost
Daňové příjmy	59 557 250,00	69 187 989,92	69 176 036,70
Nedaňové příjmy	6 529 931,00	9 743 001,94	9 620 570,20
Kapitálové příjmy	0,00	0,00	1 650,00
Přijaté transfery	3 475 400,00	6 401 763,50	6 355 009,80
	69 562 581,00	85 332 755,36	85 153 266,70

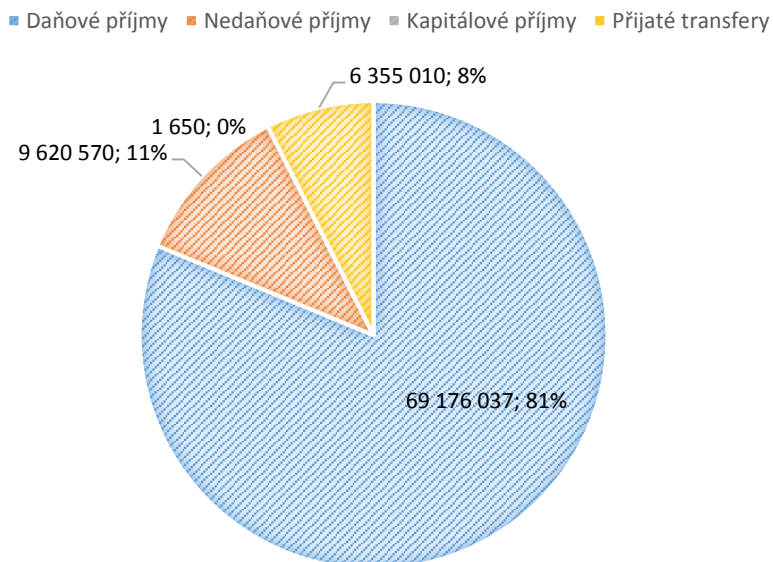
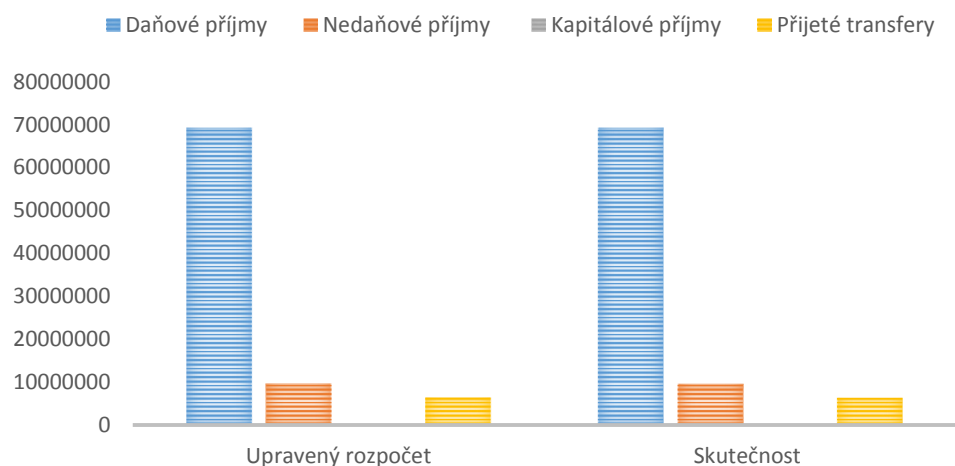



Výdaje

Výpis dle Par

			Skutečnost	Rozpočet schválený	%	Rozpočet upravený	%	Rozdíl
Par:	1014	Ozdravování hospodářských zvířat, polních a speciálních plodin a zvláštní veterinární péče	42 648,00	50 000,00	85,30	44 335,00	96,19	1 687,00
Par:	2115	Úspora energie a obnovitelné zdroje	5 000 000,00	0,00	0,00	5 000 000,00	100,00	0,00
Par:	2143	Cestovní ruch	22 709,40	9 500,00	239,05	24 515,00	92,63	1 805,60
Par:	2212	Silnice	158 183,00	35 000,00	451,95	181 652,00	87,08	23 469,00
Par:	2219	Ostatní záležitosti pozemních komunikací	6 093 668,83	6 266 383,00	97,24	6 606 034,09	92,24	512 365,26
Par:	2221	Provoz veřejné silniční dopravy	0,00	10 000,00	0,00	10 000,00	0,00	10 000,00
Par:	2292	Dopravní obslužnost veřejnými službami - linková	321 204,10	320 000,00	100,38	321 205,00	100,00	0,90
Par:	2310	Pitná voda	9 666,35	40 000,00	24,17	40 000,00	24,17	30 333,65
Par:	2321	Odvádění a čištění odpadních vod a nakládání s kalý	1 001 286,31	260 000,00	385,11	1 128 566,71	88,72	127 280,40
Par:	2322	Prevence znečištění vody	94 186,40	110 000,00	85,62	110 000,00	85,62	15 813,60
Par:	3111	Mateřské školy	4 128 460,36	4 325 000,00	95,46	4 329 662,00	95,35	201 201,64
Par:	3113	Základní školy	9 402 394,45	4 213 000,00	223,18	9 594 803,55	97,99	192 409,10
Par:	3231	Základní umělecké školy	3 060 361,00	1 020 000,00	300,04	3 194 792,00	95,79	134 431,00
Par:	3232	Jazykové školy s právem státní jazykové zkoušky	0,00	63 000,00	0,00	0,00	0,00	0,00
Par:	3313	Filmová tvorba, distribuce, kina a shromažďování audiovizuálních archiválií	203 518,37	296 000,00	68,76	292 315,00	69,62	88 796,63
Par:	3314	Činnosti knihovnické	89 384,10	118 250,00	75,59	135 618,89	65,91	46 234,79
Par:	3319	Ostatní záležitosti kultury	2 682 137,01	2 031 000,00	132,06	3 004 011,00	89,29	321 873,99
Par:	3326	Pořízení, zachování a obnova hodnot místního kulturního, národního a historického povědomí	18 400,00	30 000,00	61,33	30 000,00	61,33	11 600,00
Par:	3399	Ostatní záležitosti kultury, církví a sdělovacích prostředků	744 398,26	873 800,00	85,19	907 124,00	82,06	162 725,74
Par:	3412	Sportovní zařízení ve vlastnictví obce	3 328 935,26	5 323 580,00	62,53	7 648 939,08	43,52	4 320 003,82
Par:	3421	Využití volného času dětí a mládeže	841 699,17	576 000,00	146,13	856 683,45	98,25	14 984,28
Par:	3612	Bytové hospodářství	642 586,65	1 071 000,00	60,00	1 080 122,00	59,49	437 535,35
Par:	3613	Nebytové hospodářství	480 366,39	5 495 001,00	8,74	3 854 992,00	12,46	3 374 625,61
Par:	3631	Veřejné osvětlení	1 776 750,37	1 993 500,00	89,13	2 244 193,93	79,17	467 443,56
Par:	3632	Pohřebnictví	4 762 331,09	4 319 700,00	110,25	5 421 167,00	87,85	658 835,91
Par:	3633	Výstavba a údržba místních inženýrských sítí	1 146 966,24	30 773 000,00	3,73	18 670 137,98	6,14	17 523 171,74
Par:	3635	Územní plánování	217 800,00	255 000,00	85,41	255 000,00	85,41	37 200,00
Par:	3636	Územní rozvoj	0,00	20 000,00	0,00	20 000,00	0,00	20 000,00
Par:	3639	Komunální služby a územní rozvoj jinde nezařazené	889 173,52	2 162 487,00	41,12	1 677 543,00	53,00	788 369,48
Par:	3721	Sběr a svoz nebezpečných odpadů	24 029,25	40 000,00	60,07	40 000,00	60,07	15 970,75
Par:	3722	Sběr a svoz komunálních odpadů	2 106 276,92	3 090 823,00	68,15	2 773 096,00	75,95	666 819,08
Par:	3723	Sběr a svoz ostatních odpadů jiných než nebezpečných a komunálních	1 110 281,45	1 000 000,00	111,03	1 317 727,00	84,26	207 445,55
Par:	3742	Chráněné části přírody	54 338,00	30 000,00	181,13	54 338,00	100,00	0,00
Par:	3745	Péče o vzhled obcí a veřejnou zeleň	7 880 770,36	9 396 605,00	83,87	11 801 474,22	66,78	3 920 703,86

**Výdaje**

Výpis dle Par

			Skutečnost	Rozpočet schválený	%	Rozpočet upravený	%	Rozdíl
Par:	3745	Péče o vzhled obcí a veřejnou zeleň	10 221 462,06	10 704 217,00	95,49	11 610 377,00	88,04	1 388 914,94
Par:	3900	Ostatní činnosti související se službami pro fyzické osoby	508 000,00	350 000,00	145,14	508 000,00	100,00	0,00
Par:	4351	Osobní asistence, pečovatelská služba a podpora samostatného bydlení	375 541,08	574 000,00	65,43	574 000,00	65,43	198 458,92
Par:	5212	Ochrana obyvatelstva	25 360,40	39 500,00	64,20	39 500,00	64,20	14 139,60
Par:	5213	Krizová opatření	0,00	200 000,00	0,00	200 000,00	0,00	200 000,00
Par:	5311	Bezpečnost a veřejný pořádek	8 928,81	12 000,00	74,41	12 000,00	74,41	3 071,19
Par:	5512	Požární ochrana - dobrovolná část	1 213 790,85	4 283 362,00	28,34	4 532 978,00	26,78	3 319 187,15
Par:	6112	Zastupitelstva obcí	2 663 032,65	2 750 000,00	96,84	2 750 000,00	96,84	86 967,35
Par:	6118	Volba prezidenta republiky	92 200,00	0,00	0,00	92 200,00	100,00	0,00
Par:	6171	Činnost místní správy	15 187 510,93	18 778 753,00	80,88	18 926 782,45	80,24	3 739 271,52
Par:	6221	Humanitární zahraniční pomoc přímá	43 504,73	250 000,00	17,40	250 000,00	17,40	206 495,27
Par:	6310	Obecné příjmy a výdaje z finančních operací	35 416,34	36 000,00	98,38	34 482,00	102,71	-934,34
Par:	6320	Pojištění funkčně nespecifikované	418 067,00	400 000,00	104,52	418 067,00	100,00	0,00
Par:	6330	Převody vlastním fondům v rozpočtech územní úrovně	34 706 340,00	3 500 000,00	991,61	3 500 000,00	991,61	-31 206 340,00
Par:	6399	Ostatní finanční operace	-174 790,00	1 400 000,00	-12,49	1 656 310,00	-10,55	1 831 100,00
Par:	6402	Finanční vypořádání	854 180,10	10 000,00	8541,8	864 180,10	98,84	10 000,00
Par:	6409	Ostatní činnosti jinde nezařazené	29 785,52	35 000,00	85,10	38 246,00	77,88	8 460,48
CELKEM:			120 589 453,82	113 888 633,00	105,88	121 824 928,20	98,99	1 235 474,38

	Schválený rozpočet	Upravený rozpočet	Skutečnost
Běžné výdaje	59 048 333,00	65 481 958,42	50 251 489,39
Kapitálové výdaje	51 340 300,00	52 842 969,78	35 631 624,43
	110 388 633,00	118 324 928,20	85 883 113,82

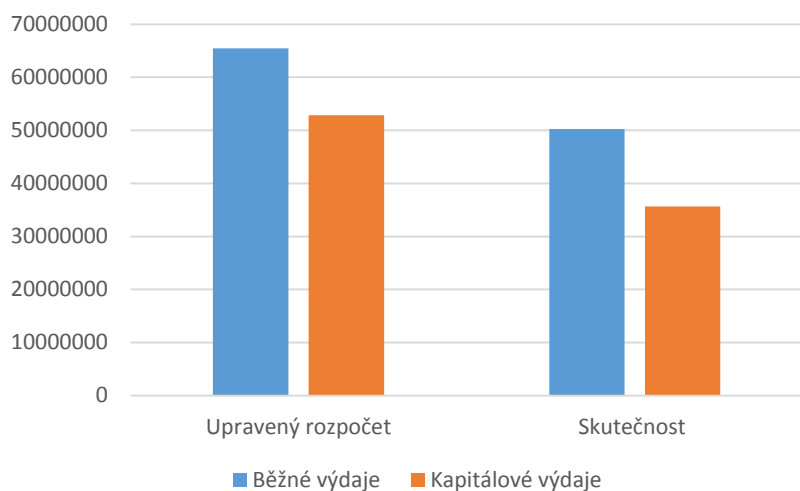

■ Běžné výdaje ■ Kapitálové výdaje

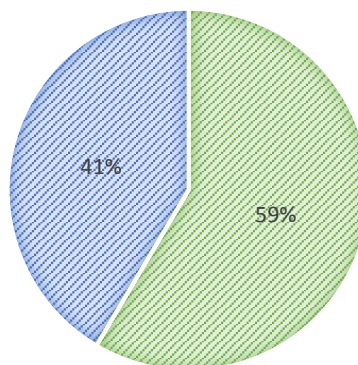

Financování Výpis dle Par

	Skutečnost	Rozpočet schválený	%	Rozpočet upravený	%	Rozdíl
Par:	729 847,12	40 826 052,00	1,79	32 992 172,84	2,21	32 262 325,72
CELKEM:	729 847,12	40 826 052,00	1,79	32 992 172,84	2,21	32 262 325,72

Přehled vybraných daňových příjmů za období 01. - 12. 2023

Položky		Skutečnost	Rozpočet schválený	%	Rozpočet upravený	%	Rozdíl
Sdílené daně	(Pol:11XX - 12XX)	42 654 309,88	40 980 000,00	104,09	42 654 312,92	100,00	3,04
Místní poplatky	(Pol:133X - 134X)	23 900 359,41	16 146 250,00	148,02	23 908 699,00	99,97	8 339,59
Správní poplatky	(Pol:136X)	296 390,00	300 000,00	98,80	300 000,00	98,80	3 610,00
Daň z nemovitosti	(Pol:1511)	2 027 631,54	1 931 000,00	105,00	2 027 632,00	100,00	0,46

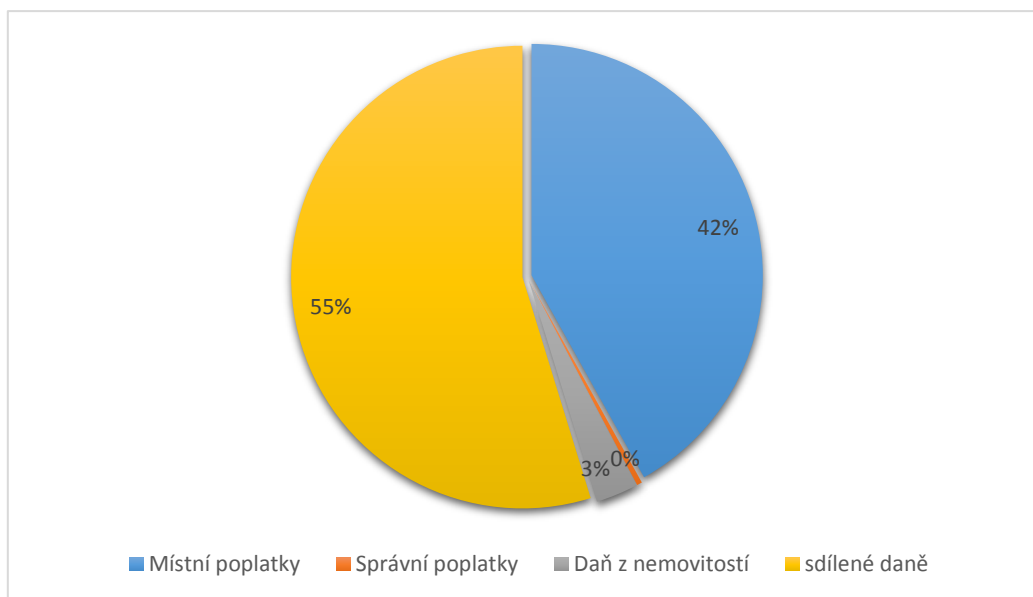

Porovnání plnění sdílených daní k 31. 12. 2023

Měsíc	2021	2022	2023
Leden	2 597 021,78	2 496 280,03	2 866 917,94
Únor	2 407 758,18	2 591 179,71	2 891 063,78
Březen	2 384 007,15	3 196 700,34	3 464 525,06
Duben	2 068 811,17	2 171 198,77	3 307 053,66
Květen	2 098 685,19	2 827 075,15	3 091 790,06
Červen	3 207 137,03	3 468 309,63	3 877 918,86
Červenec	3 794 961,75	4 910 653,37	6 324 127,11
Srpen	2 445 821,88	2 714 860,83	2 930 949,56
Září	2 964 319,78	3 193 465,93	3 249 709,77
Říjen	2 307 778,93	2 540 769,31	2 504 713,88
Listopad	2 620 435,53	3 102 159,20	3 221 646,27
Prosinec	3 930 091,85	4 104 391,04	4 923 893,93
CELKEM	32 826 830,22	37 317 043,31	42 654 309,88

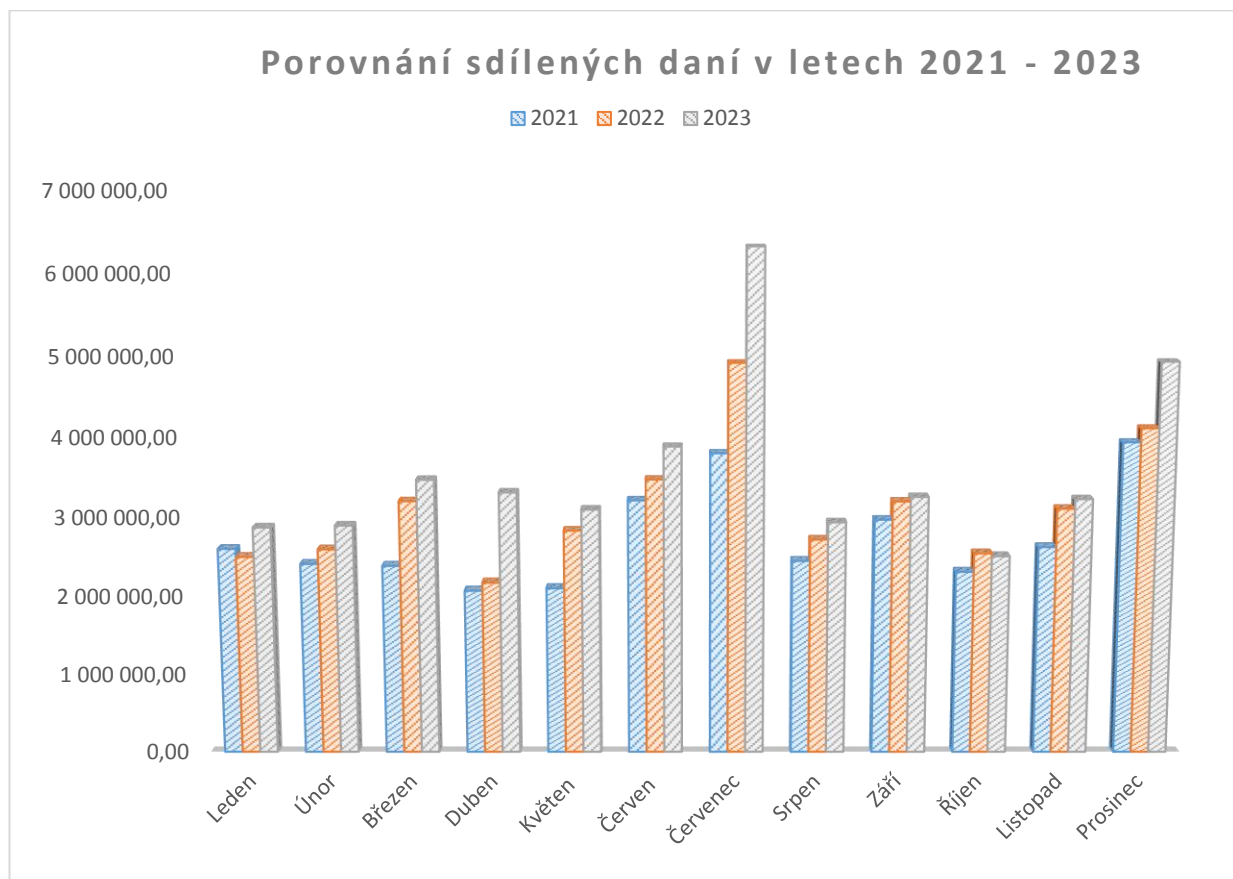



Analýza příjmů a výdajů

<i>Měsíc</i>	<i>Příjmy</i>	<i>Výdaje</i>
Leden	10 220 766,34	5 370 528,09
Únor	7 394 710,38	7 039 853,59
Březen	28 088 621,85	34 960 729,45
Duben	5 025 729,49	7 148 226,96
Květen	4 455 163,45	3 576 997,15
Červen	11 327 252,32	5 117 278,89
Červenec	8 959 664,07	5 975 972,87
Srpen	3 984 950,05	7 383 946,39
Září	9 944 975,52	5 207 059,66
Říjen	19 004 016,48	23 961 572,88
Listopad	4 911 575,38	10 271 016,54
Prosinec	6 542 181,37	4 576 271,35
CELKEM	119 859 606,70	120 589 453,82

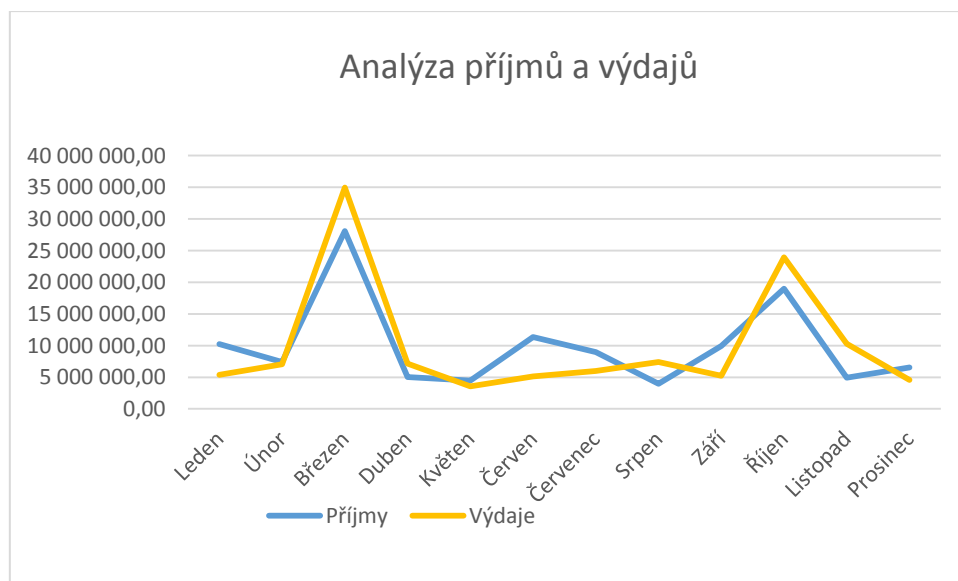



Analýza běžných příjmů a běžných výdajů

Měsíc	Běžné příjmy	Běžné výdaje	Saldo provozního přebytku
Leden	10 220 766,34	5 091 594,09	5 129 172,25
Únor	7 394 710,38	6 668 658,59	726 051,79
Březen	28 088 621,85	18 479 021,75	9 609 600,10
Duben	5 025 729,49	6 770 812,96	-1 745 083,47
Květen	4 455 163,45	3 085 574,08	1 369 589,37
Červen	11 327 252,32	3 564 666,90	7 762 585,42
Červenec	8 959 664,07	5 145 424,36	3 814 239,71
Srpen	3 984 950,05	5 004 367,45	-1 019 417,40
Září	9 943 325,52	3 064 444,81	6 878 880,71
Říjen	19 004 016,48	20 587 455,92	-1 583 439,44
Listopad	4 911 575,38	3 214 186,49	1 697 388,89
Prosinec	6 542 181,37	4 281 621,99	2 260 559,38
CELKEM	119 857 956,70	84 957 829,39	34 900 127,31

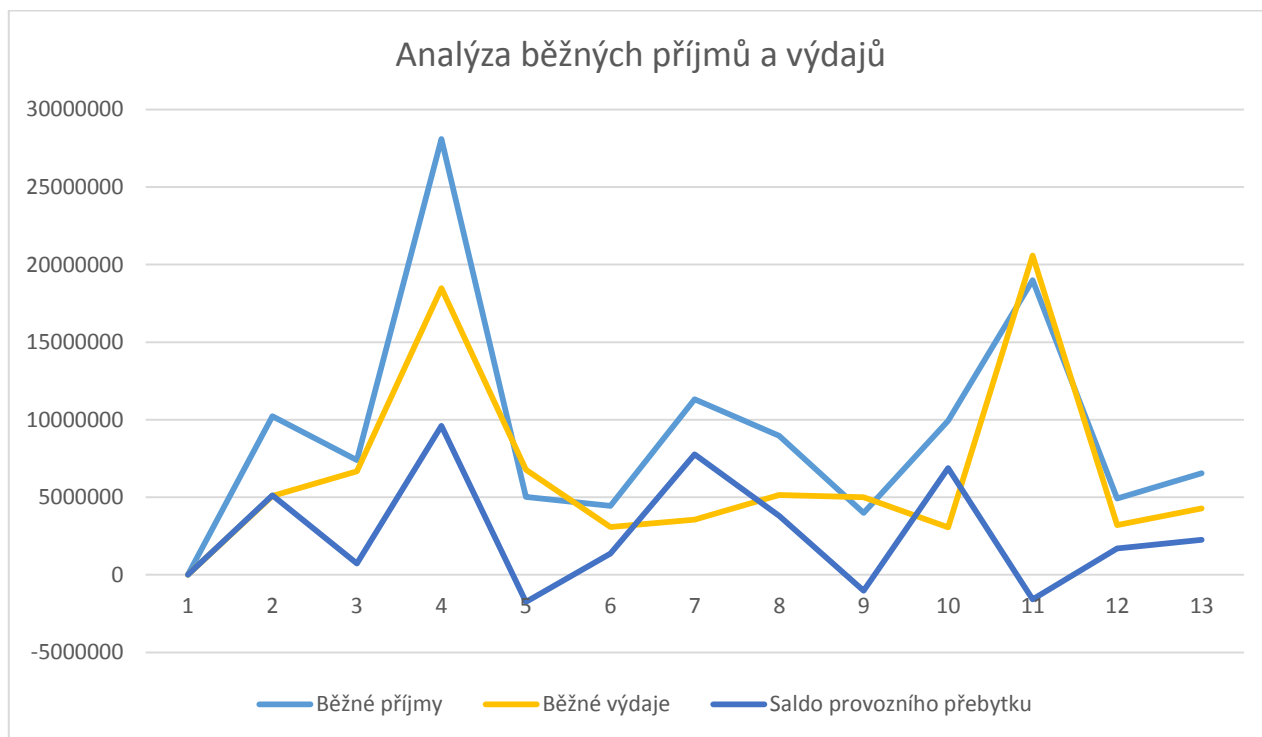



Měsíční stav finančních prostředků

<i>Měsíc</i>	<i>Základní běžný účet</i>	<i>Pokladna</i>
Leden	78 330 725,93	66 818,00
Únor	75 701 840,82	80 055,00
Březen	68 857 008,00	72 268,00
Duben	66 881 867,43	57 666,00
Květen	67 870 856,58	79 656,00
Červen	74 266 175,71	6 180,00
Červenec	77 212 425,97	40 248,00
Srpen	74 228 138,96	45 232,00
Září	79 491 916,04	45 769,00
Říjen	73 707 311,15	90 813,00
Listopad	69 075 394,89	51 951,00
Prosinec	71 326 912,99	37 612,00

Stav finančních prostředků k 31. 12. 2023

ČSOB, a. s.	č. ú. 155969756/0300	10 960 068,49Kč
ČNB	č. ú. 94-2511701/0710	2 880 819,35Kč
ČSOB, a. s. – Fond obnovy	č. ú. 253475338/0300	12 222 008,76Kč
ČS, a. s. – Sociální fond	č. ú. 107-1500568369/0800	59 072,52Kč
ČS, a. s.	č.ú. 1500568369/0800	8 235,67Kč
ČSOB, a. s. – spořicí účet	č. ú. 275778866/0300	57 477 789,48Kč
Celkem na bankovních účtech k 31. 12. 2023		83 607 994,27Kč
Pokladní hotovost k 31. 12. 2023		37 612,00Kč



Analýza běžných a kapitálových výdajů

<i>Měsíc</i>	<i>Běžné výdaje 5XXX</i>	<i>Kapitálové výdaje 6XXX</i>
Leden	5 091 594,09	278 934,00
Únor	6 668 658,59	371 195,00
Březen	18 479 021,75	16 481 707,70
Duben	6 770 812,96	377 414,00
Květen	3 085 574,08	491 423,07
Červen	3 564 666,90	1 552 611,99
Červenec	5 145 424,36	830 548,51
Srpen	5 004 367,45	2 379 578,94
Září	3 064 444,81	2 142 614,85
Říjen	20 587 455,92	3 374 116,96
Listopad	3 214 186,49	7 056 830,05
Prosinec	4 281 621,99	294 649,36
CELKEM	84 957 829,39	35 631 624,43

Do běžných výdajů – 5xxx – spadají všechny výdaje, kromě investičních, které jsou vyčísleny ve sloupečku 6xxx. Jsou to výdaje na mzdy a odvody, výdaje na elektrickou energii, plyn, vodné, stočné, PHM, což jsou pravidelné měsíční platby. Dále zde najdeme výdaje za údržbový materiál jako je drogerie, drobné nákupy materiálu, služeb a opravy spojené s provozem. Proto se výše výdajů pohybuje zhruba v podobné výši.

V průběhu roku proběhlo několik oprav, za zmínku stojí především výměna aeračních elementů na ČOV. Opravou prošla v loňském místní komunikace na ulici Novosady. Mezi další opravy patří oprava veřejné osvětlení. Opravou prošly v roce 2023 interaktivní prvky na Naučné stezce. Jednou z větších oprav byla oprava kašny na náměstí z důvodu vandalismu, na tato oprava byla řešena jako škodní událost. Mezi další běžné výdaje řadíme opravy na našich technických vozidlech. Čtvrtletně také byly odesílány příspěvky zřizovatele příspěvkovým organizacím.



Kapitálové výdaje – 6xxx – jsou tvořené zejména investicemi. První velkou investicí roku 2023 byl nákup nebytového domu „Koruna“. Zásadními investicemi roku 2023 byla výstavba fotovoltaických elektráren na budovách čističky odpadních vod, Sokolovny, Mateřské školy a sportovní haly Suprovka. Na budově Mateřské školy probíhala investiční akce „Modernizace Mateřské školy v Němčicích nad Hanou. Proběhlo zde zateplení hospodářské budovy a rekonstrukce kotelny. U stravovacího pavilonu Základní školy byla vybudována zpevněná plocha. Byl zakoupen čistící stroj pro povrchovou úpravu hřiště, který se využívá pro ovál za Základní školou. Na bytovém domě č.p. 559 proběhla výměna kotle. Na podzim loňského roku byl zakoupen rodinný dům na ulici Novosady, který bude po rekonstrukci sloužit k pronájmu. Pro potřeby venkovního prostranství a údržbu veřejného osvětlení byla zakoupena přívěsná plošina Matilsa Parma. Další významnou investicí bylo v roce 2023 vybudování přístřešků pro kontejnerová hnízda.



Příjmy a výdaje dle účelových znaků

Pol	Název	Skutečnost	Rozpočet schválený	%	Rozpočet upravený	%	Rozdíl
Nst Zdr UZ 000 0 00000							
1111	- Příjem z daně z příjmů fyzických osob placené plátcí	6 807 626,26	6 600 000,00	103,15	6 807 627,00	100,00	0,74
1112	- Příjem z daně z příjmů fyzických osob placené poplatníky	556 828,39	420 000,00	132,58	556 829,00	100,00	0,61
1113	- Příjem z daně z příjmů fyzických osob vybírané srážkou podle zvláštní	1 607 087,24	1 330 000,00	120,83	1 607 088,00	100,00	0,76
1121	- Příjem z daně z příjmů právnických osob	11 648 853,07	9 300 000,00	125,26	11 648 854,00	100,00	0,93
1122	- Příjem z daně z příjmů právnických osob v případech, kdy poplatníkem je	1 056 310,00	800 000,00	132,04	1 056 310,00	100,00	0,00
1211	- Příjem z daně z přidané hodnoty	20 977 604,92	22 530 000,00	93,11	20 977 604,92	100,00	0,00
1333	- Příjem z poplatků za ukládání odpadů na skládku	22 602 816,87	15 000 000,00	150,69	22 602 817,00	100,00	0,13
1334	- Příjem z odvodů za odnětí půdy ze zemědělského půdního fondu podle	7 862,04	15 000,00	52,41	15 000,00	52,41	7 137,96
1341	- Příjem z poplatku ze psů	73 092,50	70 000,00	104,42	73 100,00	99,99	7,50
1342	- Příjem z poplatku z pobytu	0,00	500,00	0,00	500,00	0,00	500,00
1343	- Příjem z poplatku za užívání veřejného prostranství	44 020,00	30 000,00	146,73	43 940,00	100,18	-80,00
1345	- Příjem z poplatku za obecní systém odpadového hospodářství a příjem z	1 168 342,00	1 025 750,00	113,90	1 168 342,00	100,00	0,00
1349	- Příjem ze zrušených místních poplatků	4 226,00	5 000,00	84,52	5 000,00	84,52	774,00
1361	- Příjem ze správních poplatků	296 390,00	300 000,00	98,80	300 000,00	98,80	3 610,00
1381	- Příjem z daně z hazardních her s výjimkou dílčí daně z technických her	297 342,43	200 000,00	148,67	297 346,00	100,00	3,57
1382	- Příjem ze zrušeného odvodu z loterií a podobných her kromě odvodu z	3,44	0,00	0,00	0,00	0,00	-3,44
1511	- Příjem z daně z nemovitých věcí	2 027 631,54	1 931 000,00	105,00	2 027 632,00	100,00	0,46
2111	- Příjem z poskytování služeb, výrobků, prací, výkonů a práv	2 042 251,27	1 798 740,00	113,54	2 196 737,12	92,97	154 485,85
2112	- Příjem z prodeje zboží (již nakoupeného za účelem prodeje)	33 786,00	14 000,00	241,33	32 540,00	103,83	-1 246,00
2119	- Ostatní příjmy z vlastní činnosti	6 655,00	5 000,00	133,10	5 000,00	133,10	-1 655,00
2122	- Příjem z odvodů příspěvkových organizací	281 155,50	281 155,00	100,00	281 155,50	100,00	0,00
2131	- Příjem z pronájmu nebo pachtu pozemků	356 978,20	358 797,00	99,49	358 797,00	99,49	1 818,80
2132	- Příjem z pronájmu nebo pachtu ostatních nemovitých věcí a jejich částí	3 190 619,49	2 774 239,00	115,01	3 040 092,00	104,95	-150 527,49
2133	- Příjem z pronájmu nebo pachtu movitých věcí	26 760,00	15 000,00	178,40	29 200,00	91,64	2 440,00
2141	- Příjem z úroků	1 926 098,17	70 000,00	2 751,5	1 880 000,00	102,45	-46 098,17
2212	- Příjem sankčních plateb přijatých od jiných osob	139 567,15	1 000,00	13 956,	139 408,00	100,11	-159,15
2229	- Ostatní přijaté vratky transferů a podobné příjmy	405 065,32	530 000,00	76,43	405 065,32	100,00	0,00
2310	- Příjem z prodeje krátkodobého a drobného dlouhodobého neinvestičního	0,00	5 000,00	0,00	5 000,00	0,00	5 000,00
2321	- Přijaté peněžité neinvestiční dary	306 000,00	285 000,00	107,37	330 000,00	92,73	24 000,00
2324	- Přijaté neinvestiční příspěvky a náhrady	903 278,04	391 500,00	230,72	1 037 751,00	87,04	134 472,96
2328	- Neidentifikované příjmy	100,06	0,00	0,00	0,00	0,00	-100,06
2329	- Ostatní nedaňové příjmy jinde nezařazené	2 256,00	500,00	451,20	2 256,00	100,00	0,00
3111	- Příjem z prodeje pozemků	1 650,00	0,00	0,00	0,00	0,00	-1 650,00
4112	- Neinvestiční přijaté transfery ze státního rozpočtu v rámci souhrnného	3 602 100,00	3 445 400,00	104,55	3 602 100,00	100,00	0,00
4116	- Ostatní neinvestiční přijaté transfery ze státního rozpočtu	0,00	0,00	0,00	47 000,00	0,00	47 000,00
4121	- Neinvestiční přijaté transfery od obcí	307 104,00	30 000,00	1 023,6	306 854,00	100,08	-250,00
4122	- Neinvestiční přijaté transfery od krajů	0,00	0,00	0,00	0,00	0,00	0,00
4134	- Převody z rozpočtových účtů	33 821 340,00	3 500 000,00	966,32	3 500 000,00	966,32	-30 321 340,00
4138	- Převody z vlastní pokladny	885 000,00	0,00	0,00	0,00	0,00	-885 000,00
Příjmy:		117 413 800,90	73 062 581,00	160,70	86 386 945,86	135,92	-31 026 855,04
5011	- Platy zaměstnanců v pracovním poměru vyjma zaměstnanců na	11 630 912,35	13 535 996,00	85,93	12 947 025,20	89,83	1 316 112,85
5019	- Ostatní platy	9 540,12	40 000,00	23,85	30 995,00	30,78	21 454,88
5021	- Ostatní osobní výdaje	676 797,85	924 000,00	73,25	964 134,89	70,20	287 337,04
5023	- Odměny členů zastupitelstev obcí a krajů	2 034 577,00	2 100 000,00	96,88	2 053 827,00	99,06	19 250,00
5031	- Povinné pojistné na sociální zabezpečení a příspěvek na státní politiku	3 322 090,00	3 786 807,00	87,73	3 800 230,59	87,42	478 140,59
5032	- Povinné pojistné na veřejné zdravotní pojištění	1 234 402,00	1 429 410,00	86,36	1 415 443,00	87,21	181 041,00
5038	- Pojistné na zákonné pojištění odpovědnosti zaměstnavatele za škodu při	50 245,00	59 611,00	84,29	61 793,21	81,31	11 548,21
5039	- Ostatní povinné pojistné placené zaměstnavatelem	2 771,05	6 000,00	46,18	6 000,00	46,18	3 228,95
5041	- Odměny za užití duševního vlastnictví	4 880,71	7 820,00	62,41	8 961,29	54,46	4 080,58
5042	- Odměny za užití počítačových programů	91 830,45	20 000,00	459,15	91 831,00	100,00	0,55
5123	- Podlimitní technické zhodnocení	47 060,63	0,00	0,00	51 932,00	90,62	4 871,37
5131	- Potraviny	6 207,00	5 800,00	107,02	9 157,00	67,78	2 950,00
5132	- Ochranné pomůcky	45 352,00	75 500,00	60,07	78 773,00	57,57	33 421,00
5134	- Prádlo, oděv a obuv s výjimkou ochranných pomůcek	31 190,06	0,00	0,00	31 013,00	100,57	-177,06
5136	- Knihy a obdobné listinné informační prostředky	77 877,43	76 000,00	102,47	80 789,00	96,40	2 911,57
5137	- Drobný dlouhodobý hmotný majetek	739 700,84	441 042,00	167,72	759 435,00	97,40	19 734,16
5138	- Nákup zboží za účelem dalšího prodeje	51 884,00	52 000,00	99,78	52 723,00	98,41	839,00
5139	- Nákup materiálu jinde nezařazený	1 637 998,00	1 072 560,00	152,72	1 999 215,45	81,93	361 217,45
5141	- Úroky vlastní	0,00	1 000,00	0,00	1 000,00	0,00	1 000,00
5151	- Studená voda včetně stočného a úplaty za odvod dešťových vod	268 213,77	226 500,00	118,42	301 615,00	88,93	33 401,23



Schválený závěrečný účet města Němčice nad Hanou za rok 2023

Pol	Název	Skutečnost	Rozpočet schválený	%	Rozpočet upravený	%	Rozdíl
5153	- Plyn	542 899,66	970 000,00	55,97	1 007 650,00	53,88	464 750,34
5154	- Elektrická energie	969 417,21	1 613 000,00	60,10	1 662 309,00	58,32	692 891,79
5156	- Pohonné hmoty a maziva	264 212,70	355 000,00	74,43	370 010,40	71,41	105 797,70
5161	- Poštovní služby	68 010,00	115 000,00	59,14	92 669,00	73,39	24 659,00
5162	- Služby elektronických komunikací	210 413,76	246 000,00	85,53	243 465,00	86,42	33 051,24
5163	- Služby peněžních ústavů	457 741,34	441 000,00	103,80	457 549,00	100,04	-192,34
5164	- Nájemné	51 954,69	15 251,00	340,66	63 955,00	81,24	12 000,31
5166	- Konzultační, poradenské a právní služby	437 253,20	332 000,00	131,70	487 907,00	89,62	50 653,80
5167	- Služby školení a vzdělávání	239 451,41	265 000,00	90,36	277 267,00	86,36	37 815,59
5168	- Zpracování dat a služby související s informačními a komunikačními	612 556,31	633 500,00	96,69	621 524,00	98,56	8 967,69
5169	- Nákup ostatních služeb	6 953 433,60	8 100 946,00	85,83	8 792 799,15	79,08	1 839 365,55
5171	- Opravy a udržování	2 374 352,58	6 968 000,00	34,08	8 610 527,02	27,57	6 236 174,44
5172	- Podlimitní programové vybavení	58 588,80	45 000,00	130,20	73 600,00	79,60	15 011,20
5173	- Cestovné	39 116,00	35 500,00	110,19	41 190,00	94,96	2 074,00
5175	- Pohoštění	234 457,70	58 000,00	404,24	244 433,00	95,92	9 975,30
5179	- Ostatní nákupy jinde nezařazené	31 154,02	27 150,00	114,75	32 504,00	95,85	1 349,98
5189	- Vratky jistot	0,00	0,00	0,00	0,00	0,00	0,00
5192	- Poskytnuté náhrady	4 187,00	2 000,00	209,35	4 490,00	93,25	303,00
5194	- Výdaje na věcné dary	135 088,99	128 000,00	105,54	168 919,00	79,97	33 830,01
5195	- Odvody za neplnění povinností zaměstnávat zdravotně postižené	0,00	1 000,00	0,00	1 000,00	0,00	1 000,00
5199	- Ostatní výdaje související s neinvestičními nákupy	15 516,00	14 500,00	107,01	14 500,00	107,01	-1 016,00
5229	- Ostatní neinvestiční transfery neziskovým a podobným osobám	508 000,00	350 000,00	145,14	508 000,00	100,00	0,00
5321	- Neinvestiční transfery obcím	36 774,00	40 000,00	91,94	40 000,00	91,94	3 226,00
5323	- Neinvestiční transfery krajům	369 705,90	0,00	0,00	369 705,90	100,00	0,00
5329	- Ostatní neinvestiční transfery rozpočtům územní úrovně	114 720,00	120 000,00	95,60	120 000,00	95,60	5 280,00
5331	- Neinvestiční příspěvky zřízeným příspěvkovým organizacím	9 405 624,00	9 134 235,00	102,97	9 405 624,00	100,00	0,00
5336	- Neinvestiční transfery zřízeným příspěvkovým organizacím	0,00	0,00	0,00	0,00	0,00	0,00
5339	- Neinvestiční transfery cizím příspěvkovým organizacím	0,00	321 205,00	0,00	0,00	0,00	0,00
5342	- Základní přiděl fondů kulturních a sociálních potřeb a sociálního fondu	500 000,00	500 000,00	100,00	500 000,00	100,00	0,00
5345	- Převody vlastním rozpočtovým účtům	30 916 340,00	0,00	0,00	0,00	0,00	-30 916 340,00
5348	- Převody do vlastních pokladny	290 000,00	0,00	0,00	0,00	0,00	-290 000,00
5349	- Ostatní převody vlastním fondům	3 000 000,00	3 000 000,00	100,00	3 000 000,00	100,00	0,00
5361	- Nákup kolků	0,00	3 000,00	0,00	3 000,00	0,00	3 000,00
5362	- Platby daní státnímu rozpočtu	-1 224 176,00	615 000,00	-199,05	615 000,00	-199,05	1 839 176,00
5363	- Úhrady sankcí jiným rozpočtům	3 246,00	0,00	0,00	3 246,00	100,00	0,00
5364	- Vratky transferů poskytnutých z veřejných rozpočtů	0,00	749 000,00	0,00	0,00	0,00	0,00
5365	- Platby daní krajům, obcím a státním fondům	1 056 310,00	800 000,00	132,04	1 056 310,00	100,00	0,00
5424	- Náhrady mezd a příspěvky v době nemoci nebo karantény	167 613,00	10 000,00	1 676,1	167 613,00	100,00	0,00
5499	- Ostatní neinvestiční transfery fyzickým osobám	285 659,25	370 000,00	77,21	370 000,00	77,21	84 340,75
5660	- Neinvestiční půjčené prostředky fyzickým osobám	45 000,00	50 000,00	90,00	50 000,00	90,00	5 000,00
5901	- Nespecifikované rezervy	0,00	1 110 000,00	0,00	293 520,82	0,00	293 520,82
5903	- Rezerva na krizová opatření	0,00	200 000,00	0,00	200 000,00	0,00	200 000,00
5909	- Ostatní neinvestiční výdaje jinde nezařazené	519 692,11	940 000,00	55,29	957 586,00	54,27	437 893,89
6121	- Stavby	26 620 293,98	48 982 500,00	54,35	43 748 957,17	60,85	17 128 663,19
6122	- Stroje, přístroje a zařízení	6 913 956,45	2 357 800,00	293,24	6 996 638,61	98,82	82 682,16
6130	- Pozemky	2 097 374,00	0,00	0,00	2 097 374,00	100,00	0,00
Výdaje:		117 289 467,92	113 878 633,00	103,00	118 516 736,70	98,96	1 227 268,78

Nst Zdr UZ 000 0 00415 Dotace na pořízení, technické zhodnocení a opravu požární techniky a nákup věcného vybavení JSDH							
4122	- Neinvestiční přijaté transfery od krajů	62 000,00	0,00	0,00	62 000,00	100,00	0,00
Příjmy:		62 000,00	0,00	0,00	62 000,00	100,00	0,00
5137	- Drobný dlouhodobý hmotný majetek	62 000,00	0,00	0,00	62 000,00	100,00	0,00
Výdaje:		62 000,00	0,00	0,00	62 000,00	100,00	0,00

Nst Zdr UZ 000 0 00510 Orion-průtoková dotace							
4122	- Neinvestiční přijaté transfery od krajů	20 000,00	0,00	0,00	20 000,00	100,00	0,00
Příjmy:		20 000,00	0,00	0,00	20 000,00	100,00	0,00
5336	- Neinvestiční transfery zřízeným příspěvkovým organizacím	20 000,00	0,00	0,00	20 000,00	100,00	0,00
Výdaje:		20 000,00	0,00	0,00	20 000,00	100,00	0,00

Nst Zdr UZ 000 0 00520							
4122	- Neinvestiční přijaté transfery od krajů	18 000,00	0,00	0,00	18 000,00	100,00	0,00
Příjmy:		18 000,00	0,00	0,00	18 000,00	100,00	0,00
5336	- Neinvestiční transfery zřízeným příspěvkovým organizacím	18 000,00	0,00	0,00	18 000,00	100,00	0,00
Výdaje:		18 000,00	0,00	0,00	18 000,00	100,00	0,00



Schválený závěrečný účet města Němčice nad Hanou za rok 2023

Pol	Název	Skutečnost	Rozpočet schválený	%	Rozpočet upravený	%	Rozdíl
Nst Zdr UZ 000 0 00555 Program podpory kultury v Olomouckém kraji							
4122	- Neinvestiční přijaté transfery od krajů	80 000,00	0,00	0,00	80 000,00	100,00	0,00
	Příjmy:	80 000,00	0,00	0,00	80 000,00	100,00	0,00
5021	- Ostatní osobní výdaje	18 000,00	0,00	0,00	18 000,00	100,00	0,00
5139	- Nákup materiálu jinde nezařazený	19 508,00	0,00	0,00	19 508,00	100,00	0,00
5169	- Nákup ostatních služeb	42 492,00	0,00	0,00	42 492,00	100,00	0,00
	Výdaje:	80 000,00	0,00	0,00	80 000,00	100,00	0,00
Nst Zdr UZ 000 0 00582 Rozšíření služeb Turistického informačního centra							
4122	- Neinvestiční přijaté transfery od krajů	15 000,00	0,00	0,00	15 000,00	100,00	0,00
	Příjmy:	15 000,00	0,00	0,00	15 000,00	100,00	0,00
5021	- Ostatní osobní výdaje	15 000,00	0,00	0,00	15 000,00	100,00	0,00
	Výdaje:	15 000,00	0,00	0,00	15 000,00	100,00	0,00
Nst Zdr UZ 000 0 00695 Rekonstrukce zázemí sportovního zařízení							
5366	- Výdaje z finančního vypořádání mezi krajem a obcemi	749 000,00	0,00	0,00	749 000,00	100,00	0,00
	Výdaje:	749 000,00	0,00	0,00	749 000,00	100,00	0,00
Nst Zdr UZ 000 0 00951 Obědy do škol v Olomouckém kraji III.							
4122	- Neinvestiční přijaté transfery od krajů	18 307,80	0,00	0,00	18 307,80	100,00	0,00
	Příjmy:	18 307,80	0,00	0,00	18 307,80	100,00	0,00
5336	- Neinvestiční transfery zřízeným příspěvkovým organizacím	18 307,80	0,00	0,00	18 307,80	100,00	0,00
5366	- Výdaje z finančního vypořádání mezi krajem a obcemi	22 978,20	0,00	0,00	22 978,20	100,00	0,00
	Výdaje:	41 286,00	0,00	0,00	41 286,00	100,00	0,00
Nst Zdr UZ 000 0 13015 Přísp. na výkon soc.práce (s výjim.soc.-práv.ochrany dětí)							
4116	- Ostatní neinvestiční přijaté transfery ze státního rozpočtu	441 632,00	0,00	0,00	441 632,00	100,00	0,00
	Příjmy:	441 632,00	0,00	0,00	441 632,00	100,00	0,00
5011	- Platy zaměstnanců v pracovním poměru vyjma zaměstnanců na	330 069,00	0,00	0,00	330 069,00	100,00	0,00
5031	- Povinné pojistné na sociální zabezpečení a příspěvek na státní politiku	81 857,00	0,00	0,00	81 857,00	100,00	0,00
5032	- Povinné pojistné na veřejné zdravotní pojištění	29 706,00	0,00	0,00	29 706,00	100,00	0,00
5364	- Vratky transferů poskytnutých z veřejných rozpočtů	3 850,00	0,00	0,00	3 850,00	100,00	0,00
	Výdaje:	445 482,00	0,00	0,00	445 482,00	100,00	0,00
Nst Zdr UZ 000 0 14004 Neinv.transfery krajům dle §27 z.č.133/1985 Sb.,o požár.ochr							
4116	- Ostatní neinvestiční přijaté transfery ze státního rozpočtu	228 800,00	0,00	0,00	228 800,00	100,00	0,00
	Příjmy:	228 800,00	0,00	0,00	228 800,00	100,00	0,00
5019	- Ostatní platy	9 005,00	0,00	0,00	9 005,00	100,00	0,00
5021	- Ostatní osobní výdaje	105 799,80	0,00	0,00	105 800,40	100,00	0,60
5039	- Ostatní povinné pojistné placené zaměstnavatelem	1 795,00	0,00	0,00	0,00	0,00	-1 795,00
5137	- Drobný dlouhodobý hmotný majetek	86 374,00	0,00	0,00	86 374,00	100,00	0,00
5139	- Nákup materiálu jinde nezařazený	1 532,00	0,00	0,00	1 532,00	100,00	0,00
5156	- Pohonné hmoty a maziva	21 094,20	0,00	0,00	21 094,20	100,00	0,00
5169	- Nákup ostatních služeb	3 200,00	0,00	0,00	3 200,00	100,00	0,00
5364	- Vratky transferů poskytnutých z veřejných rozpočtů	36 412,00	0,00	0,00	36 412,00	100,00	0,00
	Výdaje:	265 212,00	0,00	0,00	263 417,60	100,68	-1 794,40
Nst Zdr UZ 000 0 34070 Kulturní aktivity							
4116	- Ostatní neinvestiční přijaté transfery ze státního rozpočtu	40 000,00	0,00	0,00	40 000,00	100,00	0,00
	Příjmy:	40 000,00	0,00	0,00	40 000,00	100,00	0,00
5021	- Ostatní osobní výdaje	24 000,00	0,00	0,00	24 000,00	100,00	0,00
5169	- Nákup ostatních služeb	16 000,00	0,00	0,00	16 000,00	100,00	0,00
5364	- Vratky transferů poskytnutých z veřejných rozpočtů	10 653,70	0,00	0,00	10 653,70	100,00	0,00
	Výdaje:	50 653,70	0,00	0,00	50 653,70	100,00	0,00
Nst Zdr UZ 000 0 98008 Účelové dotace na výdaje spojené s volbou prezidenta ČR							
4111	- Neinvestiční přijaté transfery z všeobecné pokladní správy státního	92 200,00	0,00	0,00	92 200,00	100,00	0,00
	Příjmy:	92 200,00	0,00	0,00	92 200,00	100,00	0,00
5021	- Ostatní osobní výdaje	86 023,00	0,00	0,00	86 023,00	100,00	0,00
5175	- Pohoštění	6 177,00	0,00	0,00	6 177,00	100,00	0,00
5364	- Vratky transferů poskytnutých z veřejných rozpočtů	31 286,20	0,00	0,00	31 286,20	100,00	0,00
	Výdaje:	123 486,20	0,00	0,00	123 486,20	100,00	0,00



Schválený závěrečný účet města Němčice nad Hanou za rok 2023

Pol	Název	Skutečnost	Rozpočet schválený	%	Rozpočet upravený	%	Rozdíl
Nst Zdr UZ 000 0 98193 Účel.dotace na výdaje spojené s volbami do Senátu a zast.kra							
5364	- Vratky transferů poskytnutých z veřejných rozpočtů	0,00	10 000,00	0,00	10 000,00	0,00	10 000,00
	Výdaje:	0,00	10 000,00	0,00	10 000,00	0,00	10 000,00
Nst Zdr UZ 104 1 13013 Operační program Zaměstnanost							
4116	- Ostatní neinvestiční přijaté transfery ze státního rozpočtu	45 548,70	0,00	0,00	45 549,20	100,00	0,50
	Příjmy:	45 548,70	0,00	0,00	45 549,20	100,00	0,50
5011	- Platy zaměstnanců v pracovním poměru vyjma zaměstnanců na	33 585,81	0,00	0,00	33 585,81	100,00	0,00
5031	- Povinné pojistné na sociální zabezpečení a příspěvek na státní politiku	8 328,71	0,00	0,00	8 328,71	100,00	0,00
5032	- Povinné pojistné na veřejné zdravotní pojištění	3 020,62	0,00	0,00	3 020,62	100,00	0,00
5424	- Náhrady mezd a příspěvky v době nemoci nebo karantény	608,07	0,00	0,00	608,07	100,00	0,00
	Výdaje:	45 543,21	0,00	0,00	45 543,21	100,00	0,00
Nst Zdr UZ 104 5 13013 Operační program Zaměstnanost							
4116	- Ostatní neinvestiční přijaté transfery ze státního rozpočtu	212 951,30	0,00	0,00	212 954,50	100,00	3,20
	Příjmy:	212 951,30	0,00	0,00	212 954,50	100,00	3,20
5011	- Platy zaměstnanců v pracovním poměru vyjma zaměstnanců na	157 028,19	0,00	0,00	157 028,19	100,00	0,00
5031	- Povinné pojistné na sociální zabezpečení a příspěvek na státní politiku	38 952,29	0,00	0,00	38 952,29	100,00	0,00
5032	- Povinné pojistné na veřejné zdravotní pojištění	14 133,38	0,00	0,00	14 133,38	100,00	0,00
5424	- Náhrady mezd a příspěvky v době nemoci nebo karantény	2 842,93	0,00	0,00	2 842,93	100,00	0,00
	Výdaje:	212 956,79	0,00	0,00	212 956,79	100,00	0,00
Nst Zdr UZ 143 1 33092 OP JAK – P2 neinvestice							
4116	- Ostatní neinvestiční přijaté transfery ze státního rozpočtu	272 518,30	0,00	0,00	272 518,30	100,00	0,00
	Příjmy:	272 518,30	0,00	0,00	272 518,30	100,00	0,00
5336	- Neinvestiční transfery zřízeným příspěvkovým organizacím	272 518,30	0,00	0,00	272 518,30	100,00	0,00
	Výdaje:	272 518,30	0,00	0,00	272 518,30	100,00	0,00
Nst Zdr UZ 143 5 33092 OP JAK – P2 neinvestice							
4116	- Ostatní neinvestiční přijaté transfery ze státního rozpočtu	898 847,70	0,00	0,00	898 847,70	100,00	0,00
	Příjmy:	898 847,70	0,00	0,00	898 847,70	100,00	0,00
5336	- Neinvestiční transfery zřízeným příspěvkovým organizacím	898 847,70	0,00	0,00	898 847,70	100,00	0,00
	Výdaje:	898 847,70	0,00	0,00	898 847,70	100,00	0,00

	Skutečnost	Rozpočet schválený	%	Rozpočet upravený	%	Rozdíl
CELKEM PŘÍJMY:	119 859 606,70	73 062 581,00	164,05	88 832 755,36	134,93	-31 026 851,34
CELKEM VÝDAJE:	120 589 453,82	113 888 633,00	105,88	121 824 928,20	98,99	1 235 474,38



Analýza aktivních a pasivních účtů

		Aktivní účty		
SU	Název	2021	2022	2023
013	Software	1 419 774,36	1 419 774,36	1 419 774,36
018	Drobný dlouhodobý nehmotný majetek	561 525,83	501 025,83	549 232,83
019	Ostatní dlouhodobý nehmotný majetek	966 622,00	966 622,00	736 136,00
021	Stavby	601 824 313,73	615 421 927,91	646 857 287,69
022	Samostatné hmotné movité věci a soubor hmotných movitých věcí	50 475 079,18	41 915 199,53	48 971 583,08
028	Drobný dlouhodobý hmotný majetek	9 706 946,46	9 756 392,90	10 375 187,40
031	Pozemky	28 742 432,89	28 801 626,24	30 891 222,51
032	Kulturní předměty	138 600,00	138 600,00	138 600,00
041	Nedokončený dlouhodobý nehmotný majetek	254 100,00	471 900,00	0,00
042	Nedokončený dlouhodobý hmotný majetek	7 482 424,90	11 226 600,03	6 532 378,41
061	Majetkové účasti v osobách s rozhodujícím vlivem	200 000,00	0,00	0,00
073	Oprávký k software	-1 130 324,36	-1 169 480,36	-1 208 636,36
078	Oprávký k drobnému dlouhodobému nehmotnému majetku	-561 525,83	-501 025,83	-549 232,83
079	Oprávký k ostatnímu dlouhodobému nehmotnému majetku	-468 618,00	-498 870,00	-121 742,00
081	Oprávký ke stavbám	-145 955 160,45	-156 566 475,45	-167 644 809,65
082	Oprávký k samostatným hmotným movitým věcem a souborům hmotných	-20 431 147,56	-21 114 825,52	-23 790 829,20
088	Oprávký k drobnému dlouhodobému hmotnému majetku	-9 706 946,46	-9 756 392,90	-10 375 187,40
112	Materiál na skladě	957 510,50	964 810,65	957 129,49
132	Zboží na skladě	26 991,00	150 707,09	257 684,00
192	Opravné položky k jiným pohledávkám z hlavní činnosti	-315 250,70	-24 633,60	-41 672,00
194	Opravné položky k odběratelům	-143 384,97	-176 652,95	-253 264,41
231	Základní běžný účet územních samosprávných celků	44 182 325,39	74 835 273,68	71 326 912,99
236	Běžné účty fondů územních samosprávných celků	7 448 305,51	10 253 770,69	12 281 081,28
244	Termínované vklady krátkodobé	25 000 000,00	0,00	0,00
261	Pokladna	13 788,00	53 137,00	37 612,00
311	Odběratelé	464 369,58	322 661,06	438 733,74
314	Krátkodobé poskytnuté zálohy	110 730,00	16 464,00	23 272,00
315	Jiné pohledávky z hlavní činnosti	8 177 667,68	4 921 438,75	5 238 008,52
316	Poskytnuté návratné finanční výpomoci krátkodobé	0,00	0,00	140 000,00
335	Pohledávky za zaměstnanci	4 135,00	147,00	27 116,00
344	Pohledávky za osobami mimo vybrané vládní instituce	0,00	45 000,00	0,00
348	Pohledávky za vybranými místními vládními institucemi	0,00	0,00	250,00
373	Krátkodobé poskytnuté zálohy na transfery	6 328 871,00	8 925 286,00	9 705 624,00
377	Ostatní krátkodobé pohledávky	307 586,33	321 640,03	331 062,96
381	Náklady příštích období	129 857,35	125 557,86	106 424,48
385	Příjmy příštích období	0,00	2 448,45	0,00
388	Dohadné účty aktivní	14 398 931,85	13 301 440,18	11 486 462,16
465	Dlouhodobé poskytnuté zálohy	5 142,50	5 142,50	5 142,50
469	Ostatní dlouhodobé pohledávky	300,00	300,00	300,00



Schválený závěrečný účet města Němčice nad Hanou za rok 2023

Pasivní účty				
SU	Název	2021	2022	2023
321	Dodavatelé	593 533,41	590 451,79	1 350 255,99
324	Krátkodobé přijaté zálohy	390 703,33	405 626,98	441 013,96
331	Zaměstnanci	854 491,00	989 533,00	964 657,00
336	Sociální zabezpečení	293 998,00	358 238,00	329 985,00
337	Zdravotní pojištění	136 985,00	161 637,00	149 831,00
342	Ostatní daně, poplatky a jiná obdobná peněžní plnění	57 700,00	58 844,00	66 549,00
343	Daň z přidané hodnoty	230 732,00	201 781,00	762 637,45
345	Závazky k osobám mimo vybrané vládní instituce	0,00	0,00	42 897,53
374	Krátkodobé přijaté zálohy na transfery	1 137 587,00	1 718 472,00	802 632,00
378	Ostatní krátkodobé závazky	52 871,00	225 917,00	50 167,06
383	Výdaje příštích období	2 787,63	113 708,99	0,00
384	Výnosy příštích období	600 000,00	870 000,00	1 337 000,00
389	Dohadné účty pasivní	5 928 200,13	8 447 509,44	8 862 348,78
401	Jmění účetní jednotky	257 369 320,14	246 324 043,56	244 948 204,80
403	Transfery na pořízení dlouhodobého majetku	203 060 829,91	192 359 076,34	187 333 635,64
406	Oceňovací rozdíly při prvotním použití metody	-92 169 655,52	-92 169 655,52	-92 169 655,52
419	Ostatní fondy	7 448 305,51	10 253 770,69	12 312 081,28
432	Výsledek hospodaření předcházejícího účetních období	207 821 424,01	235 759 276,73	256 104 863,20
441	Rezervy	1 659 394,00	934 120,00	204 006,00
459	Ostatní dlouhodobé závazky	100 000,00	100 000,00	0,00
472	Dlouhodobé přijaté zálohy na transfery	7 108 913,44	7 008 599,66	5 672 492,29

Analýza nákladových a výnosových účtů

Nákladové účty				
SU	Název	2021	2022	2023
501	Spotřeba materiálu	3 333 488,80	2 218 793,46	2 513 400,41
502	Spotřeba energie	1 330 613,83	1 760 918,22	1 599 607,97
503	Spotřeba jiných neskladovatelných dodávek	91 241,32	122 316,71	160 344,18
504	Prodané zboží	23 198,97	57 574,23	60 287,43
506	Aktivace dlouhodobého majetku	0,00	-1 237,97	0,00
507	Aktivace oběžného majetku	-133 003,25	0,00	0,00
511	Opravy a udržování	1 995 555,34	5 522 751,16	1 994 202,00
512	Cestovné	28 169,00	44 356,00	35 474,00
513	Náklady na reprezentaci	130 908,99	179 583,57	230 765,70
518	Ostatní služby	6 873 052,50	8 008 499,54	8 103 910,47
521	Mzdové náklady	13 225 776,00	15 201 982,50	15 283 605,12
524	Zákonné sociální pojištění	4 015 926,00	4 531 354,00	4 714 148,05
525	Jiné sociální pojištění	43 875,00	50 292,00	50 940,00
527	Zákonné sociální náklady	749 702,78	622 445,99	762 139,21
528	Jiné sociální náklady	24 651,00	198 511,00	102 954,00
531	Daň silniční	1 650,00	0,00	0,00
538	Jiné daně a poplatky	298 234,40	8 524,00	82 745,00
541	Smluvní pokuty a úroky z prodlení	0,00	98 000,00	0,00
542	Jiné pokuty a penále	0,00	0,00	3 246,00
543	Dary a jiná bezúplatná předání	126 884,50	311 767,97	145 257,03
549	Ostatní náklady z činnosti	454 123,00	420 698,27	632 060,17
551	Odpisy dlouhodobého majetku	13 680 073,22	13 086 217,00	14 165 680,88
554	Prodané pozemky	23 919,49	10 152,65	1 027,73
555	Tvorba a zúčtování rezerv	-944 526,00	-725 274,00	-730 114,00
556	Tvorba a zúčtování opravných položek	-70,06	-257 349,12	93 649,86
557	Náklady z vyřazených pohledávek	117 766,00	274 588,00	0,00
558	Náklady z drobného dlouhodobého majetku	390 293,96	645 761,90	875 354,00
562	Úroky	62,36	47,67	0,00
569	Ostatní finanční náklady	0,00	65 880,71	0,00
572	Náklady vybraných místních vládních institucí na transfery	6 486 379,13	8 204 399,48	9 629 446,21
591	Daň z příjmů	600 000,00	870 000,00	1 337 000,00
595	Dodatečné odvody daně z příjmů	-485 120,00	-72 270,00	186 310,00



Schválený závěrečný účet města Němčice nad Hanou za rok 2023

Výnosové účty				
SU	Název	2021	2022	2023
601	Výnosy z prodeje vlastních výrobků	5 454,55	4 977,30	773 268,91
602	Výnosy z prodeje služeb	491 663,55	942 207,51	770 879,14
603	Výnosy z pronájmu	2 702 832,75	3 299 279,88	3 333 934,01
604	Výnosy z prodaného zboží	12 052,09	38 975,55	28 609,24
605	Výnosy ze správních poplatků	293 430,00	252 100,00	296 390,00
606	Výnosy z místních poplatků	763 115,00	1 049 929,00	1 339 834,50
609	Jiné výnosy z vlastních výkonů	286 952,00	288 567,50	374 335,50
641	Smluvní pokuty a úroky z prodlení	560,00	3 780,00	3 060,00
642	Jiné pokuty a penále	430 888,68	190 822,06	140 455,57
643	Výnosy z vyřazených pohledávek	0,00	1 014,00	1 350,00
644	Výnosy z prodeje materiálu	3 318,00	1 086,00	0,00
646	Výnosy z prodeje dlouhodobého hmotného majetku kromě pozemků	0,00	73 566,82	0,00
647	Výnosy z prodeje pozemků	-678 941,65	-598 800,00	-203 150,00
649	Ostatní výnosy z činnosti	92 472,53	557 781,98	637 634,35
662	Úroky	50 830,16	1 560 723,56	1 926 098,17
663	Kurzové zisky	27,20	0,00	0,00
672	Výnosy vybraných místních vládních institucí z transferů	12 542 999,93	11 535 030,17	10 502 794,15
681	Výnosy ze sdílené daně z příjmů fyzických osob	6 910 066,75	7 652 169,34	8 971 541,89
682	Výnosy ze sdílené daně z příjmů právnických osob	8 363 615,04	9 427 578,83	12 705 163,07
684	Výnosy ze sdílené daně z přidané hodnoty	17 553 148,43	20 237 295,14	20 977 604,92
686	Výnosy ze sdílených majetkových daní	1 995 059,06	2 013 337,42	2 027 631,54
688	Výnosy z ostatních sdílených daní a poplatků	28 601 134,93	23 273 449,35	22 709 248,55

Analýza závazků a pohledávek

Závazky				
SU	Název	2021	2022	2023
321	Dodavatelé	593 533,41	590 451,79	1 350 255,99
324	Krátkodobé přijaté zálohy	390 703,33	405 626,98	441 013,96
331	Zaměstnanci	854 491,00	989 533,00	964 657,00
336	Sociální zabezpečení	293 998,00	358 238,00	329 985,00
337	Zdravotní pojištění	136 985,00	161 637,00	149 831,00
342	Ostatní daně, poplatky a jiná obdobná peněžní plnění	57 700,00	58 844,00	66 549,00
343	Daň z přidané hodnoty	230 732,00	201 781,00	762 637,45
345	Závazky k osobám mimo vybrané vládní instituce	0,00	0,00	42 897,53
374	Krátkodobé přijaté zálohy na transfery	1 137 587,00	1 718 472,00	802 632,00
378	Ostatní krátkodobé závazky	52 871,00	225 917,00	50 167,06
383	Výdaje příštích období	2 787,63	113 708,99	0,00
384	Výnosy příštích období	600 000,00	870 000,00	1 337 000,00
389	Dohadné účty pasivní	5 928 200,13	8 447 509,44	8 862 348,78
459	Ostatní dlouhodobé závazky	100 000,00	100 000,00	0,00
472	Dlouhodobé přijaté zálohy na transfery	7 108 913,44	7 008 599,66	5 672 492,29



Pohledávky		2021	2022	2023
SU	Název			
311	Odběratelé	464 369,58	322 661,06	438 733,74
314	Krátkodobé poskytnuté zálohy	110 730,00	16 464,00	23 272,00
315	Jiné pohledávky z hlavní činnosti	8 177 667,68	4 921 438,75	5 238 008,52
316	Poskytnuté návratné finanční výpomoci krátkodobé	0,00	0,00	140 000,00
335	Pohledávky za zaměstnanci	4 135,00	147,00	27 116,00
344	Pohledávky za osobami mimo vybrané vládní instituce	0,00	45 000,00	0,00
348	Pohledávky za vybranými místními vládními institucemi	0,00	0,00	250,00
373	Krátkodobé poskytnuté zálohy na transfery	6 328 871,00	8 925 286,00	9 705 624,00
377	Ostatní krátkodobé pohledávky	307 586,33	321 640,03	331 062,96
381	Náklady příštích období	129 857,35	125 557,86	106 424,48
385	Příjmy příštích období	0,00	2 448,45	0,00
388	Dohadné účty aktivní	14 398 931,85	13 301 440,18	11 486 462,16
465	Dlouhodobé poskytnuté zálohy	5 142,50	5 142,50	5 142,50
469	Ostatní dlouhodobé pohledávky	300,00	300,00	300,00

Vyúčtování finančních vztahů ke státnímu rozpočtu

Neinvestiční transfery

UZ	Poskytovatel	Název	Poskytnuto k 31. 12.	Použito k 31. 12.	Vratka v průběhu roku	Vratka při finančním vypořádání
98008	Ministerstvo financí	Volby prezidenta České republiky	92 200,00	92 200,00	0,00	0,00
13015	MPSV	Výkon sociální práce	441 632,00	441 632,00	0,00	0,00
14004	Ministerstvo vnitra	Akceschopnost jednotky SDH JPO II	198 000,00	198 000,00	0,00	0,00
34070	Ministerstvo kultury	Kulturní aktivity – HDM 2022	40 000,00	40 000,00	0,00	0,00
33092	MŠMT	Průtoková dotace – Orion JAK II.	1 171 366,00	1 171 366,00	0,00	0,00
Celkem			1 943 198,00	1 943 198	0,00	0,00



Vyúčtování finančních vztahů k ostatním rozpočtům veřejné úrovně

Neinvestiční transfery

UZ	Poskytovatel	Název	Poskytnuto k 31. 12.	Použito k 31. 12.	Vratka v průběhu roku	Vratka při fin. vypořádání
	Olomoucký kraj	Fin. příspěvek na státní správu 2023	3 602 100,00	3 602 100,00	0,00	0,00
582	Olomoucký kraj	Rozšíření služeb TIC	15 000,00	15 000,00	0,00	0,00
415	Olomoucký kraj	Vybavení jednotky JSDH	62 000,00	62 000,00	0,00	0,00
14 004	Olomoucký kraj	Akceschopnost jednotky SDH JPO II.	30 800,00	30 800,00	0,00	0,00
555	Olomoucký kraj	Hanácký divadelní máj	80 000,00	80 000,00	0,00	0,00
510	Olomoucký kraj	Průtoková dotace – Orion Environmentální vzdělávání	20 000,00	20 000,00	0,00	0,00
951	Olomoucký kraj	Průtoková dotace – ZŠ – Obědy do škol	18 307,80	18 307,80	0,00	0,00
520	Olomoucký kraj	Průtoková dotace – Orion – Podpora modelářů	18 000,00	18 000,00	0,00	0,00
13013	Úřad práce	Fin. příspěvek VPP	258 500,00	258 500,00	0,00	0,00
Celkem			4 104 707,80	4 102 223,28	0,00	0,00

Sociální fond – příjmy a výdaje v roce 2023

Sociální fond	Příjmy v Kč	Výdaje v Kč
Počáteční stav k 1. 1. 2023	101 042,60 Kč	
Příděl do fondu v roce 2023	500 000,00 Kč	
Čerpání fondu v roce 2023		541 970,08 Kč
Zůstatek k 31. 12. 2023	59 072,52 Kč	



Majetek

<i>Název majetkového účtu</i>	<i>Počáteční stav k 1.1.</i>	<i>Změna stavu (přírůstek+úbytek-)</i>	<i>Konečný stav k 31.12</i>
Dlouhodobý nehmotný majetek			
Software	1 419 774,36	0,00	1 419 774,36
Drobný dlouhodobý nehmotný majetek	501 025,83	48 207,00	549 232,83
Ostatní dlouhodobý nehmotný majetek	966 622,00	-230 486,00	736 136,00
Dlouhodobý hmotný majetek odepisovaný			
Stavby	615 421 927,91	31 435 359,78	646 857 287,69
Samostatné hmotné movité věci a soubor hmotných movitých věcí	41 915 199,53	7 056 383,55	48 971 583,08
Drobný dlouhodobý hmotný majetek	9 756 392,90	618 794,50	10 375 187,40
Dlouhodobý hmotný majetek neodepisovaný			
Pozemky	28 801 626,24	2 089 596,27	30 891 222,51
Kulturní předměty	138 600,00	0,00	138 600,00
Nedokončený a pořizovaný dlouhodobý majetek			
Nedokončený dlouhodobý nehmotný majetek	471 900,00	-471 900,00	0,00
Nedokončený dlouhodobý hmotný majetek	11 226 600,03	-4 694 221,62	6 532 378,41
Oprávký k dlouhodobému nehmotnému majetku			
Oprávký k software	-1 169 480,36	-39 156,00	-1 208 636,36
Oprávký k drobnému dlouhodobému nehmotnému majetku	-501 025,83	-48 207,00	-549 232,83
Oprávký k ostatnímu dlouhodobému nehmotnému majetku	-498 870,00	377 128,00	-121 742,00
Oprávký k dlouhodobému hmotnému majetku			
Oprávký ke stavbám	-156 566 475,45	-11 078 334,20	-167 644 809,65
Oprávký k samostatným hmotným movitým věcem a souborům hmotných	-21 114 825,52	-2 676 003,68	-23 790 829,20
Oprávký k drobnému dlouhodobému hmotnému majetku	-9 756 392,90	-618 794,50	-10 375 187,40
Zboží a ostatní zásoby			
Materiál na skladě	964 810,65	-7 681,16	957 129,49
Zboží na skladě	150 707,09	106 976,91	257 684,00



Finanční příspěvky města

V roce 2023 byly poskytnuty granty v celkové výši 300.000,00 Kč. Grantové řízení bylo zaměřeno na Podporu spolkových aktivit. Všechny spolky plně vyčerpali příspěvek od města Němčice nad Hanou a nebyla provedena ani žádná vratka. Po provedené kontrole vyúčtování splnily všechny spolky podmínky smlouvy a žádný z nich nebyl sankcionován.

Seznam přijatých žádostí do grantového řízení pro rok 2023		
Program "Podpora spolkové činnosti v Němčicích nad Hanou"		
Alokace na grantový		
organizace	celkové náklady akce	schváleno RM
SH ČMS sbor dobrovolných hasičů Němčice nad Hanou	50 794,00 Kč	35 000,00 Kč
Národopisný soubor Pantlák, z. s.	31 991,00 Kč	25 000,00 Kč
Senioři Němčic nad Hanou, z. s.	50 000,00 Kč	40 000,00 Kč
Divadelní spolek Na Štaci, z.s.	66 206,00 Kč	40 000,00 Kč
TJ Stavební stroje Němčice nad Hanou, z.s.	50 790,07 Kč	40 000,00 Kč
FK Němčice nad Hanou, z.s.	39 500,00 Kč	30 000,00 Kč
Myslivecký spolek Němčice nad hanou	56 475,00 Kč	30 000,00 Kč
Moravský rybářský svaz, z.s.pobočný spolek Němčice nad Hanou	768 978,00 Kč	30 000,00 Kč
ČSV Němčice nad Hanou, z.s.	265 350,75 Kč	30 000,00 Kč
Celkem		300 000,00 Kč



Vyúčtování finančních příspěvků poskytnutých městem Němčice nad Hanou zřízeným příspěvkovým organizacím a přehled hospodaření příspěvkových organizací

1. Mateřská škola Němčice nad Hanou, okres Prostějov, příspěvková organizace

Příspěvek města 2023	Celkem v Kč
NIV – Schválený příspěvek poskytnutý městem	1 456 000,00
Vrácení nevyčerpaného příspěvku městu – leden 2023	28 278,35
Přehled hospodaření 2023	
Náklady z hlavní činnosti	11 226 626,22
Výnosy z hlavní činnosti	11 237 276,72
Finanční výnosy	0
Výnosy z transferů	10 362 646,65
Výsledek hospodaření	10 650,50

Majetek

Stálá aktiva -netto	Oběžná aktiva	Vlastní kapitál	Cizí zdroje
4 811,00	1 327 032,10	284 454,58	1 047 388,52

2. Základní škola Němčice nad Hanou, příspěvková organizace

Příspěvek města 2023	Celkem v Kč
NIV – Schválený příspěvek poskytnutý městem	5 837 797,00
Vrácení nevyčerpaného příspěvku městu – leden 2023	165 123,07
Přehled hospodaření 2023	
Náklady z hlavní činnosti	48 194 871,49
Náklady z hospodářské činnosti	128 708,93
Výnosy z hlavní činnosti	2 770 356,21
Výnosy z hospodářské činnosti	146 338,69
Finanční výnosy	1 396,56
Výnosy z transferů	45 485 260,66
Výsledek hospodaření z hlavní činnosti	41 905,94
Výsledek hospodaření z hospodářské činnosti	17 629,76

Majetek

Stálá aktiva -netto	Oběžná aktiva	Vlastní kapitál	Cizí zdroje
13 622 008,41	12 577	19 265 346,44	9 211 171,41



3. Základní umělecká škola Němčice nad Hanou, příspěvková organizace

Příspěvek města 2023	Celkem v Kč
NIV – Schválený příspěvek poskytnutý městem	1 413 827,00
Vrácení nevyčerpaného příspěvku městu – leden 2023	62 247,17
Přehled hospodaření 2023	
Náklady z hlavní činnosti	26 194 196,10
Náklady z hospodářské činnosti	3 751,38
Výnosy z hlavní činnosti	1 809 916,51
Výnosy z hospodářské činnosti	16 000,00
Finanční výnosy	383,79
Výnosy z transferů	24 382 839,62
Výsledek hospodaření z hlavní činnosti	- 1 893,19
Výsledek hospodaření z hospodářské činnosti	12 248,62

Majetek

Stálá aktiva -netto	Oběžná aktiva	Vlastní kapitál	Cizí zdroje
601 674,33	6 787 034,19	2 954 512,79	4 434 195,73

4. ORION – Středisko volného času Němčice nad Hanou, příspěvková organizace

Příspěvek města 2023	Celkem v Kč
NIV – Schválený příspěvek poskytnutý městem	698 000,00
Vrácení nevyčerpaného příspěvku městu – leden 2023	119 616,63
Přehled hospodaření 2023	
Náklady z hlavní činnosti	6 899 865,84
Náklady z hospodářské činnosti	101 003,50
Výnosy z hlavní činnosti	1 184 067,50
Výnosy z hospodářské činnosti	103 890,00
Finanční výnosy	205,56
Výnosy z transferů	5 729 426,43
Výsledek hospodaření	13 833,65

Majetek

Stálá aktiva -netto	Oběžná aktiva	Vlastní kapitál	Cizí zdroje
70,20	2 166 239,74	181 296,90	1 985 013,04

Roční účetní závěrky zřízených příspěvkových organizací včetně všech zákonem předepsaných výkazů jsou uloženy na finančním odboru MěÚ. Roční závěrka hospodaření jednotlivých příspěvkových organizací je předmětem



schválení rady města v roce 2023, dle vyhlášky č. 220/2013 Sb., o požadavcích na schvalování účetních závěrek některých vybraných účetních jednotek.



Zpráva o výsledku přezkoumání hospodaření města Němčice nad Hanou za rok 2023

Přezkoumání hospodaření provedl odbor kontroly Krajského úřadu Olomouckého kraje na základě žádosti odeslané dle §42 zákona č. 128/200 Sb., o obcích (obecní zřízení), v platném znění a v souladu se zákonem č. 420/2004 Sb., o přezkoumání hospodaření územních samosprávných celků a dobrovolných svazků obcí, v platném znění.

Závěr:

Při přezkoumání hospodaření města Němčice nad Hanou za rok 2023

Byly dle §10 odst. 3 písm. c) zákona č. 420/2004 Sb. zjištěny nedostatky, ke kterým byla přijata opatření k nápravě chyb a nedostatků.

Plné znění zprávy o provedeném přezkoumání hospodaření města za rok 2023 je přílohou k závěrečnému účtu.

Statutární zástupce – Ing. Martin Ernst, Ph.D., starosta města

Komentáře

Závěrečný účet města Němčice nad Hanou byl schválen na zasedání Zastupitelstva města Němčice nad Hanou, které se konalo dne 22. 5. 2024, usn. č. **110a/15/24/2022-2026/ZM**. Podrobnější materiály jsou k nahlédnutí na finančním odboru Městského úřadu Němčice nad Hanou.

V Němčicích nad Hanou, dne 5.6.2024.

Zpracovala: Ing. Jana Mráčková, vedoucí finančního odboru

Závěrečný účet v plném znění je zveřejněn na elektronické úřední desce. Plné znění, včetně všech příloh, je v tištěné podobě k dispozici na finančním odboru Městského úřadu Němčice nad Hanou.

Zveřejněno na úřední desce dne: 5.6.2024

Sejmuto z úřední desky dne: