



Město Němčice nad Hanou

Závěrečný účet města za rok 2020

sestavený ke dni 31. 12. 2020



Údaje o organizaci:

Název: město Němčice nad Hanou

Adresa: Palackého nám. 3, 798 27, Němčice nad Hanou



IČO: 00288497

Právní forma: obec nebo městská část hlavního města Prahy

Kontaktní a identifikační údaje:

Telefon: 582 302 311

Email: podatelna@nemcicenh.cz

Datová schránka: udbb4fb

Číslo účtu: 155969756/0300

Obsah závěrečného účtu:

Obsah

Závěrečný účet města Němčice nad Hanou za rok 2020.....	4
Zhodnocení roku 2020.....	5
Příjmy.....	6
Výdaje.....	6
Zůstatky bankovních účtů a pokladny.....	6
Údaje o počtech zaměstnanců a mzdových nákladech za rok 2020.....	7
Příjmy a výdaje po konsolidaci k 31. 12. 2020 (výkaz FIN 2-12M).....	7
Výsledek hospodaření.....	8
I. Rozpočtové hospodaření dle tříd – detailně.....	9
Rozpočtové plnění dle tříd – sumárně.....	11
Daňové příjmy – vybrané položky.....	15
Porovnání plnění sdílených daní.....	16
Analýza příjmů a výdajů.....	17
Analýza běžných příjmů a běžných výdajů.....	18
Měsíční stav finančních prostředků.....	19
Stav finančních prostředků k 31. 12. 2020.....	19
Analýza běžných a kapitálových výdajů.....	20
Příjmy a výdaje dle účelových znaků.....	21
Analýza aktivních a pasivních účtů.....	26
Analýza nákladových a výnosových účtů.....	28
Analýza závazků a pohledávek.....	30
Vyúčtování finančních vztahů ke státnímu rozpočtu.....	31
Investiční transfery.....	31



Neinvestiční transfery.....	31
Vyúčtování finančních vztahů k ostatním rozpočtům veřejné úrovně.....	32
Investiční transfery	32
Neinvestiční transfery.....	32
Sociální fond – příjmy a výdaje v roce 2020	33
Majetek.....	34
Majetkové účasti města Němčice nad Hanou	34
Finanční příspěvky města	35
Vyúčtování finančních příspěvků poskytnutých městem Němčice nad Hanou zřízeným příspěvkovým organizacím a přehled hospodaření příspěvkových organizací	36
1. Mateřská škola Němčice nad Hanou, okres Prostějov, příspěvková organizace.....	36
2. Základní škola Němčice nad Hanou, příspěvková organizace	36
3. Základní umělecká škola Němčice nad Hanou, příspěvková organizace	37
4. ORION – Středisko volného času Němčice nad Hanou, příspěvková organizace	37
Dotace.....	38
Zpráva o výsledku přezkoumání hospodaření města Němčice nad Hanou za rok 2020	39
Komentáře	39



Závěrečný účet města Němčice nad Hanou za rok 2020

Závěrečný účet města je sestaven v souladu s ustanovením §17 Zákona č. 250/200 Sb., v platném znění, o rozpočtových pravidlech územních rozpočtů a obsahu údaje o plnění rozpočtu příjmů a výdajů, účetní výkazy, údaje o hospodaření s majetkem, údaje o finančních operacích, včetně tvorby a použití fondů, údaje o hospodaření zřízených a založených právnických osob a vyúčtování finančních vztahů ke státnímu rozpočtu a k jiným rozpočtům. Součástí Závěrečného účtu je Zpráva o výsledků přezkoumání hospodaření za rok 2020.

V souladu s §4 Zákona č. 420/2004 Sb., o přezkoumávání hospodaření územních samosprávných celků a dobrovolných svazků obcí, v platném znění, bylo přezkoumání hospodaření za rok 2020, na základě Žádosti o provedení přezkoumání hospodaření města, ze dne 25. 5. 2020, zadáno Krajskému úřadu, Odboru kontroly, se sídlem Jeremenkova 40a, 779 00, Olomouc.

Návrh závěrečného účtu byl odsouhlasen Radou města dne 10. 5. 2021, usn. č. 960a/69/21/2018-2022/RM.



Zhodnocení roku 2020

Zastupitelstvo města schválilo rozpočet na rok 2020 jako schodkový. Příjmy byly schváleny ve výši 119.794.300,14 Kč a výdaje ve výši 195.484.912,80 Kč. Vzhledem k situaci, která nastala na jaře roku 2020, město aktualizovalo na základě rozhodnutí zastupitelstva rozpočtované příjmy a to u sdílených daní snížením plánovaného příjmu o 20%.

Město také zvážilo plánované výdaje nejen na opravy, investice, ale i na samotný provoz města, protože nikdo z nás nevěděl, jak pandemie ovlivní naši ekonomiku a život v naší zemi. Příspěvkovým organizacím byl částečně snížen plánovaný příspěvek na jejich činnost a to ve výši 10% z původně schválené výše. Ke krácení finančních prostředků došlo i u neziskových organizací, které si v rámci grantového řízení podali žádosti o dotace. Město následně zareagovalo na situaci v naší zemi a požádalo neziskové organizace o úpravu jejich žádostí, tak aby z dotace města byly financovány především provozní výdaje organizací. Zájmem města je udržení činnosti těchto organizací a tím i společenského a sportovního života v našem městě. Celkem byly neziskovým organizacím z rozpočtu města v roce 2020 poskytnuty finanční prostředky ve výši 316.240,00 Kč.

Vyhlášení nouzového stavu se dotklo také našich sportovišť a kultury. Vzhledem k tomu, že musela být tato zařízení v době nouzového stavu uzavřena, tak se tato skutečnost projevila zejména na příjmové stránce našeho rozpočtu.

Nouzové stavy v roce 2020 (uzavření sportovišť a kulturních zařízení)

od 12. 3. 2020 do 11. 5. 2020

od 09. 10. 2020 do 3. 12. 2020

od 18. 12. 2020 do konce roku 2020

I když byla převážnou část roku tato zařízení uzavřena, tak se podařilo zrealizovat Hanácký divadelní máj a Němčické hody.



Příjmy

Zastupitelstvo města na svém zasedání dne 11. 12. 2019 schválilo rozpočet na rok 2020 – závazné ukazatele, ve výši příjmů 119 794 300,14 Kč.

Příjmy k 31. 12. 2020 byly naplněny ve výši 178 567 883,33 Kč tj. 145,31 % ročního rozpočtu po změnách, **což činí 122 886 324,03 Kč upravených příjmů. Skutečné plnění příjmů k 31. 12. 2020 oproti schválenému rozpočtu je ve výši 149,06 %.**

Příjmy, které město obdrželo ze skládky SUEZ Využití zdrojů a. s. činí celkem **38 635 268,60 Kč, tj. 193,18 %** oproti rozpočtované výši na rok 2020 (20 000 000 Kč).

Daň z přidané hodnoty se naplnila v částce 15 047 783,39 Kč (tj. 88,21 %) z rozpočtované částky 17 060 000,-- Kč.

U daně z příjmů právnických osob byl rozpočet sestaven na příjmy ve výši 6 810 000,-- Kč, výše daně je dle skutečnosti k 31. 12. 2020 naplněna v částce 5 480 901,56 Kč, tj. 80,48 %.

Celková částka připadající na sdílené daně činí z plánovaných 34 461 650,-- Kč k 31. 12. 2020 částku skutečných 30 097 861,35 Kč, tj. 87,34 % z celkové rozpočtované částky na rok 2020.

V meziročním srovnání jsou příjmy ze sdílených daní k 31. 12. 2020 o 6,91 % nižší než v předchozím roce.

Výdaje

Zastupitelstvo města na svém zasedání dne 11. 12. 2019 schválilo rozpočet na rok 2020 – závazné ukazatele, ve výši výdajů 195 484 912,80 Kč (schodkový rozpočet).

Výdaje jsou k 31. 12. 2020 plněny ve výši 229 427 156,00 tj. 132,05 % ročního rozpočtu po změnách, **což činí 173 745 596,70 Kč. Skutečné plnění výdajů k 31. 12. 2020 oproti schválenému rozpočtu je ve výši 117,36 %.** Rozdíl mezi příjmy a výdaji k 31. 12. 2020 činí **- 50 859 272,67 Kč.**

V současné době nemá město Němčice nad Hanou žádnou půjčku ani nečerpá žádný kontokorent.

Zůstatky bankovních účtů a pokladny

Stav bankovních účtů k 31. 12. 2020

35 637 735,67 Kč

Stav pokladní hotovosti k 31. 12. 2020

29 479,00 Kč



Údaje o počtech zaměstnanců a mzdových nákladech za rok 2020

Zaměstnanci	Skutečnost k 31. 12. 2020	Skutečnost k 31. 12. 2019
Průměrný počet zaměstnanců a úředníků (fyzický stav včetně starosty, místostarosty a včetně VPP)	32 (VPP 0)	31 (VPP 0)
Celkové mzdové náklady (položka 5011 – 5029,5424)	13 027 373,14	11 520 672,62
- Z toho mzdy na VPP (§ 3639 - položka 5011)*	304 848,00	156 633,00
- Z toho odstupné (položka 5024)	0,00	0,00
- Z toho refundace (položka 5019)	18 807,11	32 118,66
Z toho náhrady v době nemoci (položka 5424)	141 323,00	46 286,00
Pojistné na sociální zabezpečení (položka 5031)	3 011 442,00	2 642 539,00
Pojistné na zdravotní pojištění (položka 5032)	1 117 504,00	1 002 377,00
Celkem	17 156 319,14	15 165 588,62

- Nárůst nákladů na mzdy VPP je způsobem zvýšením minimální mzdy v roce 2020, vyšším počtem pracovníků oproti roku 2019 a zaúčtování části dotace na knihovnu 28.296,00 Kč

Příjmy a výdaje po konsolidaci k 31. 12. 2020 (výkaz FIN 2-12M)

Příjmy a výdaje po konsolidaci	Skutečnost k 31. 12. 2020	Skutečnost k 31. 12. 2019	Skutečnost k 31. 12. 2018
Příjmy po konsolidaci	119 849 942,76	86 820 339,63	107 092 257,85
Výdaje po konsolidaci	170 709 215,43	88 115 082,50	70 165 158,48
Přebytek (+) schodek (-)	- 50 859 272,67	- 1 294 742,87	36 927 099,37

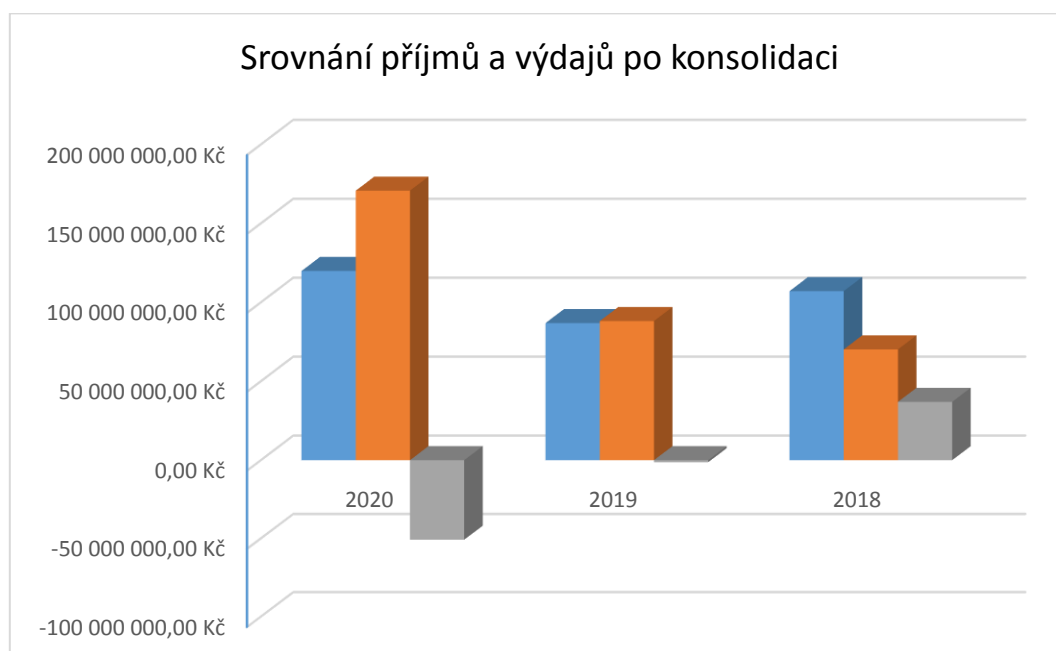



Výsledek hospodaření

(účet 431 – výsledek hospodaření ve schvalovacím řízení)

Výsledek hospodaření	Skutečnost k 31. 12. 2020 (v Kč)	Skutečnost k 31. 12. 2019 (v Kč)	Skutečnost k 31. 12. 2018
6xx - výnosy celkem ÚSC	88 405 768,88	86 167 950,56	90 390 304,24
5xx - náklady celkem ÚSC	54 956 333,69	58 221 033,09	52 451 717,12
- z toho - 551 - Odpisy	13 436 208,00	9 784 674,76	9 390 714,50
Výsledek hospodaření - zisk	33 449 435,19	27 946 917,47	37 938 587,12

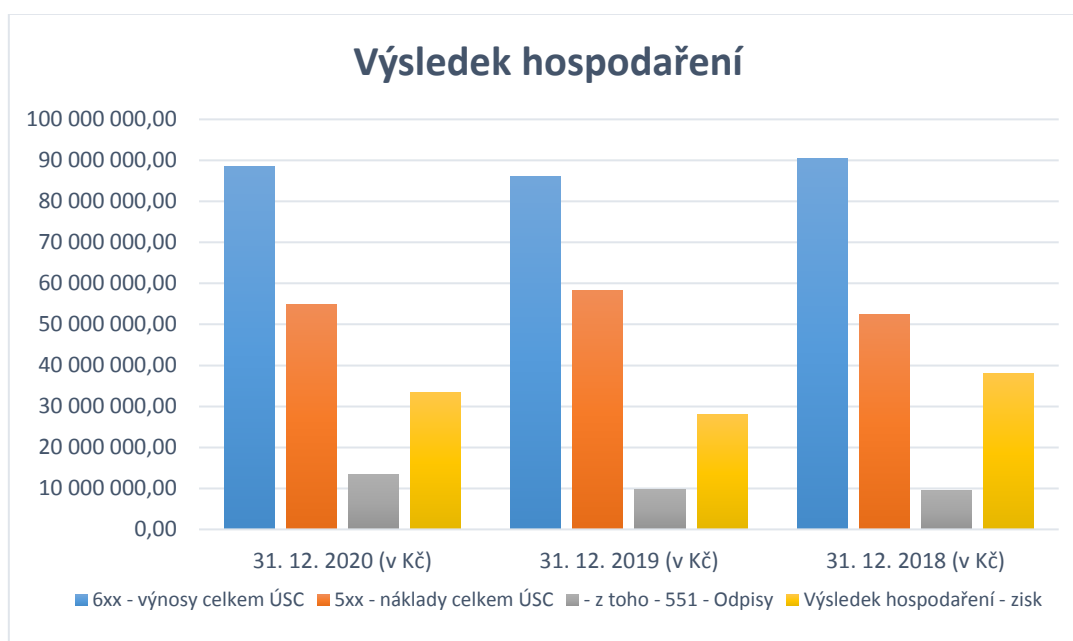



Rozpočtové hospodaření dle tříd – detailně

Příjmy

Třída	1	DAŇOVÉ PŘÍJMY	Skutečnost	Rozpočet schválený	%	Rozpočet upravený	%	Rozdíl
1111	Daň z příjmů fyzických osob placená plátcí		7 574 700,97	8 830 000,00	85,78	7 574 700,97	100,00	0,00
1112	Daň z příjmů fyzických osob placená poplatníky		120 154,33	170 000,00	70,68	120 154,33	100,00	0,00
1113	Daň z příjmů fyzických osob vybíraná srážkou		732 561,10	730 000,00	100,35	732 561,10	100,00	0,00
1121	Daň z příjmů právnických osob		5 480 901,56	6 810 000,00	80,48	5 480 901,56	100,00	0,00
1122	Daň z příjmů právnických osob za obce		1 141 760,00	861 650,00	132,51	1 141 760,00	100,00	0,00
1211	Daň z přidané hodnoty		15 047 783,39	17 060 000,00	88,21	15 047 783,39	100,00	0,00
1333	Poplatky za uložení odpadů		38 635 268,60	20 000 000,00	193,18	38 635 268,60	100,00	0,00
1334	Odvody za odnětí půdy ze zemědělského půdního fondu		12 739,97	10 000,00	127,40	12 739,97	100,00	0,00
1340	Poplatek za provoz systému shromažďování, sběru, přepravy		661 730,00	700 000,00	94,53	661 730,00	100,00	0,00
1341	Poplatek ze psů		74 242,00	70 000,00	106,06	74 242,00	100,00	0,00
1342	Poplatek z pobytu		819,00	0,00	0,00	819,00	100,00	0,00
1343	Poplatek za užívání veřejného prostranství		24 288,00	50 000,00	48,58	24 288,00	100,00	0,00
1345	Poplatek z ubytovací kapacity		0,00	1 000,00	0,00	0,00	0,00	0,00
1349	Zrušené místní poplatky		651,00	0,00	0,00	651,00	100,00	0,00
1361	Správní poplatky		294 850,00	300 000,00	98,28	294 850,00	100,00	0,00
1381	Daň z hazardních her s výjimkou dílčí daně z technických her		207 115,95	200 000,00	103,56	207 115,95	100,00	0,00
1382	Zrušený odvod z loterií a pod.her kr.výher.hrac.přístrojů		56,56	0,00	0,00	56,56	100,00	0,00
1511	Daň z nemovitých věcí		1 973 488,52	1 900 000,00	103,87	1 973 488,52	100,00	0,00
Třída 1	DAŇOVÉ PŘÍJMY celkem:		71 983 110,95	57 692 650,00	124,77	71 983 110,95	100,00	0,00
Třída 2	NEDAŇOVÉ PŘÍJMY							
2111	Příjmy z poskytování služeb a výrobků		944 086,15	1 172 748,00	80,50	944 086,15	100,00	0,00
2112	Příjmy z prodeje zboží (již nakoupeného za účelem prodeje		11 593,00	26 000,00	44,59	11 593,00	100,00	0,00
2119	Příjmy z vlastní činnosti jinde nespécifikované(dále j.n.		41 261,00	5 000,00	825,22	41 261,00	100,00	0,00
2122	Odvody příspěvkových organizací		569 139,00	569 139,00	100,00	569 139,00	100,00	0,00
2131	Příjmy z pronájmu pozemků		396 144,00	390 000,00	101,58	396 144,00	100,00	0,00
2132	Příjmy z pronájmu ostatních nemovitých věcí a jejich částí		1 867 028,38	2 229 543,00	83,74	1 867 028,38	100,00	0,00
2133	Příjmy z pronájmu movitých věcí		0,00	5 000,00	0,00	0,00	0,00	0,00
2141	Příjmy z úroků (část)		11 478,40	10 000,00	114,78	11 478,40	100,00	0,00
2212	Sankční platby přijaté od jiných subjektů		74 495,00	1 000,00	7 449,5	74 495,00	100,00	0,00
2229	Ostatní přijaté vratky transferů		319 529,55	30 000,00	1 065,1	319 529,55	100,00	0,00
2310	Příjmy z prodeje krátkodob.majetku a drob.dlouhodob.majet		3 405,00	5 000,00	68,10	3 405,00	100,00	0,00
2321	Přijaté neinvestiční dary		301 139,00	285 000,00	105,66	301 139,00	100,00	0,00
2324	Přijaté nekapitálové příspěvky a náhrady		589 849,96	459 500,00	128,37	589 849,96	100,00	0,00
2328	Neidentifikované příjmy		660,00	0,00	0,00	660,00	100,00	0,00
2329	Ostatní nedaňové příjmy jinde nezařazené		6 088,00	0,00	0,00	6 088,00	100,00	0,00
2460	Splátky půjč.prostředků od obyvatelestva		13 910,00	0,00	0,00	13 910,00	100,00	0,00
Třída 2	NEDAŇOVÉ PŘÍJMY celkem:		5 149 806,44	5 187 930,00	99,27	5 149 806,44	100,00	0,00
Třída 3	KAPITÁLOVÉ PŘÍJMY							
3111	Příjmy z prodeje pozemků		81 312,00	0,00	0,00	81 312,00	100,00	0,00
Třída 3	KAPITÁLOVÉ PŘÍJMY celkem:		81 312,00	0,00	0,00	81 312,00	100,00	0,00
Třída 4	PŘIJATÉ TRANSFERY							
4111	Neinvest.přij.transfery z všeob.pokl.správy stát.rozpočtu		2 563 935,00	0,00	0,00	2 563 935,00	100,00	0,00
4112	Neinv.přij.transfery ze st.rozp.v rámci souhrn.dotač.vzta		3 365 300,00	3 427 700,00	98,18	3 365 300,00	100,00	0,00
4116	Ostatní neinvestič.přijaté transfery ze stát.rozpočtu		3 799 797,52	2 431 256,30	156,29	3 799 797,52	100,00	0,00
4121	Neinvestiční přijaté transfery od obcí		31 000,00	30 000,00	103,33	31 000,00	100,00	0,00
4122	Neinvestiční přijaté transfery od krajů		661 130,00	0,00	0,00	661 130,00	100,00	0,00
4134	Převody z rozpočtových účtů		57 689 640,57	445 200,00	12 958,	3 036 381,27	1 899,9	-54 653 259,30
4138	Převody z vlastní pokladny		1 028 300,00	0,00	0,00	0,00	0,00	-1 028 300,00
4216	Ostatní investiční přijaté transfery ze stát. rozpočtu		31 823 550,85	50 579 563,84	62,92	31 823 550,85	100,00	0,00
4222	Investiční přijaté transfery od krajů		391 000,00	0,00	0,00	391 000,00	100,00	0,00
Třída 4	PŘIJATÉ TRANSFERY celkem:		101 353 653,94	56 913 720,14	178,08	45 672 094,64	221,92	-55 681 559,30
Příjmy celkem:			178 567 883,33	119 794 300,14	149,06	122 886 324,03	145,31	-55 681 559,30



Výdaje

Třída	5	BĚŽNÉ VÝDAJE	Skutečnost	Rozpočet schválený	%	Rozpočet upravený	%	Rozdíl
5011		Platy zaměstnanců v prac.pom. vyjma zaměst.na služ.místech	10 586 033,53	11 701 196,00	90,47	10 586 033,53	100,00	0,00
5019		Ostatní platy	18 807,11	40 000,00	47,02	18 807,11	100,00	0,00
5021		Ostatní osobní výdaje	723 407,50	804 000,00	89,98	723 407,50	100,00	0,00
5023		Odměny členů zastupitelstev obcí a krajů	1 699 125,00	2 000 000,00	84,96	1 699 125,00	100,00	0,00
5031		Povín.pojistné na soc.zab.a příspěvek na st.politiku zamě	3 011 442,00	3 283 099,00	91,73	3 011 442,00	100,00	0,00
5032		Povinné pojistné na veřejné zdravotní pojištění	1 117 504,00	1 255 408,00	89,02	1 117 504,00	100,00	0,00
5038		Povinné pojistné na úrazové pojištění	44 980,58	52 386,00	85,86	44 980,58	100,00	0,00
5039		Ostatní povinné pojistné placené zaměstnavatelem	5 058,26	6 000,00	84,30	5 058,26	100,00	0,00
5041		Odměny za užití duševního vlastnictví	435,19	17 050,00	2,55	435,19	100,00	0,00
5042		Odměny za užití počítačových programů	0,00	0,00	0,00	0,00	0,00	0,00
5123		Podlimitní technické zhodnocení	88 960,66	0,00	0,00	88 960,66	100,00	0,00
5131		Potraviny	3 661,00	5 800,00	63,12	3 661,00	100,00	0,00
5132		Ochranné pomůcky	116 564,18	160 080,00	72,82	116 564,18	100,00	0,00
5136		Knihy, učební pomůcky a tisk	58 598,00	81 500,00	71,90	58 598,00	100,00	0,00
5137		Drobný hmotný dlouhodobý majetek	495 855,11	615 000,00	80,63	495 855,11	100,00	0,00
5138		Nákup zboží (za účelem dalšího prodeje)	29 890,40	75 000,00	39,85	29 890,40	100,00	0,00
5139		Nákup materiálu jinde nezařazený	1 140 453,88	1 100 000,00	103,68	1 140 453,88	100,00	0,00
5141		Úroky vlastní	0,00	1 000,00	0,00	0,00	0,00	0,00
5151		Studená voda	183 328,04	210 100,00	87,26	183 328,04	100,00	0,00
5153		Plyn	527 867,49	712 000,00	74,14	527 867,49	100,00	0,00
5154		Elektrická energie	1 103 748,76	1 318 500,00	83,71	1 103 748,76	100,00	0,00
5156		Pohonné hmoty a maziva	203 820,97	360 000,00	56,62	203 820,97	100,00	0,00
5161		Poštovní služby	114 189,00	81 000,00	140,97	114 189,00	100,00	0,00
5162		Služby elektronických komunikací	217 893,31	288 000,00	75,66	217 893,31	100,00	0,00
5163		Služby peněžních ústavů	361 452,73	391 000,00	92,44	361 452,73	100,00	0,00
5164		Nájemné	137 968,60	123 001,00	112,17	137 968,60	100,00	0,00
5166		Konzultační, poradenské a právní služby	283 614,00	355 000,00	79,89	283 614,00	100,00	0,00
5167		Služby školení a vzdělávání	225 313,40	276 000,00	81,64	225 313,40	100,00	0,00
5168		Zprac.dat a služby souvis.s inform.a komunik.technologemi	679 888,21	438 084,80	155,20	679 888,21	100,00	0,00
5169		Nákup ostatních služeb	9 515 628,18	14 733 780,00	64,58	9 515 628,18	100,00	0,00
5171		Opravy a udržování	2 008 150,26	10 149 000,00	19,79	2 008 150,26	100,00	0,00
5172		Programové vybavení	107 899,93	205 000,00	52,63	107 899,93	100,00	0,00
5173		Cestovné	23 224,00	60 000,00	38,71	23 224,00	100,00	0,00
5175		Pohoštění	71 253,00	54 000,00	131,95	71 253,00	100,00	0,00
5179		Ostatní nákupy jinde nezařazené	21 321,44	24 550,00	86,85	21 321,44	100,00	0,00
5189		Jistoty	0,00	0,00	0,00	0,00	0,00	0,00
5191		Zaplacené sankce	13,00	0,00	0,00	13,00	100,00	0,00
5192		Poskytnuté náhrady	2 082,00	2 000,00	104,10	2 082,00	100,00	0,00
5194		Věcné dary	93 403,60	189 000,00	49,42	93 403,60	100,00	0,00
5195		Odvody za neplnění povinnosti zaměstnávat zdr.postižené	0,00	1 000,00	0,00	0,00	0,00	0,00
5199		Ostatní výdaje související s neinvestičními nákupy	14 484,00	15 000,00	96,56	14 484,00	100,00	0,00
5229		Ost.neinvestiční transfery neziskovým a podob. organizací	316 240,00	600 000,00	52,71	316 240,00	100,00	0,00
5321		Neinvestiční transfery obcím	35 308,00	45 000,00	78,46	35 308,00	100,00	0,00
5329		Ost.neinvest.transfery veřejným rozpočtům územní úrovně	119 700,00	120 000,00	99,75	119 700,00	100,00	0,00
5331		Neinvestiční příspěvky zřízeným příspěvkovým organizacím	6 801 103,20	7 837 328,00	86,78	6 801 103,20	100,00	0,00
5336		Neinvestiční transfery zřízeným příspěvkovým školám	1 038 889,00	0,00	0,00	1 038 889,00	100,00	0,00
5339		Neinvestiční transfery cizím příspěvkovým organizacím	299 850,00	299 850,00	100,00	299 850,00	100,00	0,00
5342		Základní přiděl fondu kulturních a sociálních potřeb a sociálního	445 200,00	445 200,00	100,00	445 200,00	100,00	0,00
5345		Převody vlastním rozpočtovým účtům	52 664 342,57	0,00	0,00	0,00	0,00	-52 664 342,57
5348		Převody do vlastní pokladny	608 398,00	0,00	0,00	0,00	0,00	-608 398,00
5349		Ostatní převody vlastním fondům	5 000 000,00	0,00	0,00	2 591 181,27	192,96	-2 408 818,73
5361		Nákup kolků	0,00	5 000,00	0,00	0,00	0,00	0,00
5362		Platby daní a poplatků státnímu rozpočtu	-94 187,00	615 000,00	-15,31	-94 187,00	100,00	0,00
5363		Úhrady sankcí jiným rozpočtům	2 000,00	0,00	0,00	2 000,00	100,00	0,00

**Výdaje**

<i>Třída</i>		<i>Skutečnost</i>	<i>Rozpočet schválený</i>	<i>%</i>	<i>Rozpočet upravený</i>	<i>%</i>	<i>Rozdíl</i>
5	BĚŽNÉ VÝDAJE						
5364	Vratky transferů poskytnutých veřejným rozpočtům ústřední úrovně	0,00	1 000 000,00	0,00	0,00	0,00	0,00
5365	Platby daní a poplatků krajům, obcím a státním fondům	1 141 760,00	900 000,00	126,86	1 141 760,00	100,00	0,00
5366	Výdaje z fin. vypoř. min. let mezi krajem a obcemi	1 000 000,00	0,00	0,00	1 000 000,00	100,00	0,00
5424	Náhrady mezd v době nemoci	141 323,00	25 000,00	565,29	141 323,00	100,00	0,00
5493	Účelové neinv. transfery fyz. osobám	0,00	600 000,00	0,00	0,00	0,00	0,00
5499	Ostatní neinvest. transfery obyvatelstvu	276 536,22	370 000,00	74,74	276 536,22	100,00	0,00
5660	Neinvestiční půjč. prostředky obyvatelstvu	34 853,65	100 000,00	34,85	34 853,65	100,00	0,00
5901	Nespecifikované rezervy	0,00	1 670 000,00	0,00	0,00	0,00	0,00
5903	Rezerva na krizová opatření	0,00	200 000,00	0,00	0,00	0,00	0,00
5909	Ostatní neinvestiční výdaje jinde nezařazené	707 870,60	1 170 000,00	60,50	707 870,60	100,00	0,00
Třída 5 BĚŽNÉ VÝDAJE celkem:		105 576 507,56	67 185 912,80	157,14	49 894 948,26	211,60	-55 681 559,30
6	KAPITÁLOVÉ VÝDAJE						
6111	Programové vybavení	61 468,00	0,00	0,00	61 468,00	100,00	0,00
6119	Ostatní nákup dlouhodobého nehmotného majetku	0,00	255 000,00	0,00	0,00	0,00	0,00
6121	Budovy, haly a stavby	109 124 369,13	126 500 000,00	86,26	109 124 369,13	100,00	0,00
6122	Stroje, přístroje a zařízení	14 604 811,31	1 444 000,00	1 011,4	14 604 811,31	100,00	0,00
6129	Nákup dlouhodobého hmotného majetku jinde nezařazený	0,00	40 000,00	0,00	0,00	0,00	0,00
6351	Investiční transfery zřízeným příspěv. a podobným organizacím	60 000,00	60 000,00	100,00	60 000,00	100,00	0,00
Třída 6 KAPITÁLOVÉ VÝDAJE celkem:		123 850 648,44	128 299 000,00	96,53	123 850 648,44	100,00	0,00
Výdaje celkem:		229 427 156,00	195 484 912,80	117,36	173 745 596,70	132,05	-55 681 559,30

Financování

<i>Třída</i>		<i>Skutečnost</i>	<i>Rozpočet schválený</i>	<i>%</i>	<i>Rozpočet upravený</i>	<i>%</i>	<i>Rozdíl</i>
8	FINANCOVÁNÍ						
8115	Změny stavu krátkodobých prostředků na bank. účtech	54 305 464,68	75 640 612,66	71,79	54 242 950,68	100,12	-62 514,00
8901	Operace z peněž. účtů organ. nemaj. char. přf. a výd. vlád. sekt	-3 446 192,01	50 000,00	-6 892,3	-3 383 678,01	101,85	62 514,00
Třída 8 FINANCOVÁNÍ celkem:		50 859 272,67	75 690 612,66	67,19	50 859 272,67	100,00	0,00
Financování celkem:		50 859 272,67	75 690 612,66	67,19	50 859 272,67	100,00	0,00

Rozpočtové plnění dle tříd – sumárně

Příjmy

	<i>Skutečnost</i>	<i>Rozpočet schválený</i>	<i>%</i>	<i>Rozpočet upravený</i>	<i>%</i>	<i>Rozdíl</i>
Třída 1 DAŇOVÉ PŘÍJMY celkem:	71 983 110,95	57 692 650,00	124,77	71 983 110,95	100,00	0,00
Třída 2 NEDAŇOVÉ PŘÍJMY celkem:	5 149 806,44	5 187 930,00	99,27	5 149 806,44	100,00	0,00
Třída 3 KAPITÁLOVÉ PŘÍJMY celkem:	81 312,00	0,00	0,00	81 312,00	100,00	0,00
Třída 4 PŘIJATÉ TRANSFERY celkem:	101 353 653,94	56 913 720,14	178,08	45 672 094,64	221,92	-55 681 559,30
Příjmy celkem:	178 567 883,33	119 794 300,14	149,06	122 886 324,03	145,31	-55 681 559,30

Výdaje

Třída 5 BĚŽNÉ VÝDAJE celkem:	105 576 507,56	67 185 912,80	157,14	49 894 948,26	211,60	-55 681 559,30
Třída 6 KAPITÁLOVÉ VÝDAJE celkem:	123 850 648,44	128 299 000,00	96,53	123 850 648,44	100,00	0,00
Výdaje celkem:	229 427 156,00	195 484 912,80	117,36	173 745 596,70	132,05	-55 681 559,30

Financování

Třída 8 FINANCOVÁNÍ celkem:	50 859 272,67	75 690 612,66	67,19	50 859 272,67	100,00	0,00
Financování celkem:	50 859 272,67	75 690 612,66	67,19	50 859 272,67	100,00	0,00



Příjmy							
Par	Pol	Název	Skutečnost	Schválený závazný ukazatel	% čerpání skutečnost /schválený ukaz.	Upravený závazný ukazatel	Rozdíl
	XXXX	Bez paragrafu	114 632 734,32	114 161 170,14	100,41	114 632 734,32	471 564,18
2143	XXXX	Cestovní ruch	8 258,00	5 500,00	150,15	8 258,00	2 758,00
2169	XXXX	Ostatní správa v průmyslu, stavebnictví,	41 000,00	0,00	0,00	41 000,00	41 000,00
2321	XXXX	Odvádění a čištění odpadních vod a	663 260,00	656 315,00	101,06	663 260,00	6 945,00
3111	XXXX	Mateřské školy	46 372,00	43 272,00	107,16	46 372,00	3 100,00
3113	XXXX	Základní školy	786 419,97	616 604,00	127,54	786 419,97	169 815,97
3231	XXXX	Základní umělecké školy	178 234,51	63 996,00	278,51	178 234,51	114 238,51
3313	XXXX	Film.tvorba,distribuce,kina a shromažd.	34 120,00	85 000,00	40,14	34 120,00	-50 880,00
3314	XXXX	Činnosti knihovnické	20 363,00	16 500,00	123,41	20 363,00	3 863,00
3319	XXXX	Ostatní záležitosti kultury	80 475,00	207 000,00	38,88	80 475,00	-126 525,00
3399	XXXX	Ostatní záležitost kultury, církví a sděl.	81 705,00	115 000,00	71,05	81 705,00	-33 295,00
3412	XXXX	Sportovní zařízení ve vlastnictví obce	429 273,58	763 000,00	56,26	429 273,58	-333 726,42
3421	XXXX	Využití volného času dětí a mládeže	90 401,15	48 267,00	187,29	90 401,15	42 134,15
3612	XXXX	Bytové hospodářství	358 201,00	365 000,00	98,14	358 201,00	-6 799,00
3613	XXXX	Nebytové hospodářství	269 047,25	390 000,00	68,99	269 047,25	-120 952,75
3632	XXXX	Pohřebnictví	14 074,00	12 000,00	117,28	14 074,00	2 074,00
3639	XXXX	Komunální služby a územní rozvoj jinde	526 805,75	395 000,00	133,37	526 805,75	131 805,75
3722	XXXX	Sběr a svoz komunálních odpadů	47 751,00	50 000,00	95,50	47 751,00	-2 249,00
3725	XXXX	Využívání a zneškodňování komunálních	311 587,00	340 000,00	91,64	311 587,00	-28 413,00
3726	XXXX	Využívání a zneškodňování ostatních	488,00	0,00	0,00	488,00	488,00
3742	XXXX	Chráněné části přírody	8 000,00	0,00	0,00	8 000,00	8 000,00
3745	XXXX	Péče o vzhled obcí a veřejnou zeleň	43 714,65	20 000,00	218,57	43 714,65	23 714,65
3900	XXXX	Ostatní činnosti související se službami	257 832,00	250 000,00	103,13	257 832,00	7 832,00
4351	XXXX	Osobní asistence,pečovat.služba a	593 856,00	604 476,00	98,24	593 856,00	-10 620,00
5212	XXXX	Ochrana obyvatelstva	0,00	90 000,00	0,00	0,00	-90 000,00
5213	XXXX	Krizová opatření	10 000,00	0,00	0,00	10 000,00	10 000,00
5311	XXXX	Bezpečnost a veřejný pořádek	3 932,50	0,00	0,00	3 932,50	3 932,50
5512	XXXX	Požární ochrana - dobrovolná část	71 201,00	0,00	0,00	71 201,00	71 201,00
6112	XXXX	Zastupitelstva obcí	200,00	0,00	0,00	200,00	200,00
6171	XXXX	Činnost místní správy	223 497,68	41 000,00	545,12	223 497,68	182 497,68
6310	XXXX	Obecné příjmy a výdaje z finančních	11 478,40	10 000,00	114,78	11 478,40	1 478,40
6330	XXXX	Převody vlastním fondům v rozpočtech	58 717 940,57	445 200,00	13 189,20	3 036 381,27	2 591 181,27
6409	XXXX	Ostatní činnosti jinde nezařazené	5 660,00	0,00	0,00	5 660,00	5 660,00
Příjmy CELKEM:			178 567 883,33	119 794 300,14	149,06	122 886 324,03	3 092 023,89



Výdaje

Par	Pol	Název	Skutečnost	Schválený závazný ukazatel	% čerpání skutečnost /schválený ukaz.	Upravený závazný ukazatel	Rozdíl
1014	XXXX	Ozdrav.hosp.zvířat,polních a spec.plodin	38 204,00	60 000,00	63,67	38 204,00	-21 796,00
2143	XXXX	Cestovní ruch	38 130,00	39 000,00	97,77	38 130,00	-870,00
2212	XXXX	Silnice	8 349,00	60 000,00	13,92	8 349,00	-51 651,00
2219	XXXX	Ostatní záležitosti pozemních komunikací	5 903 939,34	10 003 500,00	59,02	5 903 939,34	-4 099 560,66
2221	XXXX	Provoz veřejné silniční dopravy	9 510,00	10 000,00	95,10	9 510,00	-490,00
2292	XXXX	Dopravní obslužnost veřejnými službami	299 850,00	299 850,00	100,00	299 850,00	0,00
2310	XXXX	Pitná voda	136 014,00	125 000,00	108,81	136 014,00	11 014,00
2321	XXXX	Odvádění a čištění odpadních vod a	337 287,06	774 000,00	43,58	337 287,06	-436 712,94
2322	XXXX	Prevence znečišťování vody	86 878,00	0,00	0,00	86 878,00	86 878,00
2333	XXXX	Úpravy drobných vodních toků	82 280,00	82 280,00	100,00	82 280,00	0,00
3111	XXXX	Mateřské školy	1 586 202,80	1 472 585,00	107,72	1 586 202,80	113 617,80
3113	XXXX	Základní školy	119 696 516,90	118 718 743,00	100,82	119 696 516,90	977 773,90
3231	XXXX	Základní umělecké školy	1 350 454,90	1 646 000,00	82,04	1 350 454,90	-295 545,10
3313	XXXX	Film.tvorba,distribuce,kina a shromažď.	1 273 197,05	264 000,00	482,27	1 273 197,05	1 009 197,05
3314	XXXX	Činnosti knihovnické	119 573,11	170 550,00	70,11	119 573,11	-50 976,89
3319	XXXX	Ostatní záležitosti kultury	704 427,51	681 300,00	103,39	704 427,51	23 127,51
3326	XXXX	Pořízení,zachování a obnova hodnot míst.	27 600,00	50 000,00	55,20	27 600,00	-22 400,00
3399	XXXX	Ostatní záležitost kultury, církví a sděl.	368 078,57	1 780 500,00	20,67	368 078,57	-1 412 421,43
3412	XXXX	Sportovní zařízení ve vlastnictví obce	1 164 644,14	2 653 801,00	43,89	1 164 644,14	-1 489 156,86
3421	XXXX	Využití volného času dětí a mládeže	786 761,17	721 000,00	109,12	786 761,17	65 761,17
3611	XXXX	Podpora individuální bytové výstavby	0,00	600 000,00	0,00	0,00	-600 000,00
3612	XXXX	Bytové hospodářství	1 145 151,35	1 890 000,00	60,59	1 145 151,35	-744 848,65
3613	XXXX	Nebytové hospodářství	1 935 168,19	9 918 101,00	19,51	1 935 168,19	-7 982 932,81
3631	XXXX	Veřejné osvětlení	708 968,99	1 241 000,00	57,13	708 968,99	-532 031,01
3632	XXXX	Pohřebnictví	8 951,78	839 000,00	1,07	8 951,78	-830 048,22
3633	XXXX	Výstavba a údržba místních inženýrských	535 526,10	1 300 000,00	41,19	535 526,10	-764 473,90
3635	XXXX	Územní plánování	0,00	255 000,00	0,00	0,00	-255 000,00
3639	XXXX	Komunální služby a územní rozvoj jinde	1 161 908,17	1 687 036,00	68,87	1 161 908,17	-525 127,83
3716	XXXX	Monitoring ochrany ovzduší	248 921,00	250 000,00	99,57	248 921,00	-1 079,00
3721	XXXX	Sběr a svoz nebezpečných odpadů	31 799,00	40 000,00	79,50	31 799,00	-8 201,00
3722	XXXX	Sběr a svoz komunálních odpadů	1 254 664,20	1 200 000,00	104,56	1 254 664,20	54 664,20
3725	XXXX	Využívání a zneškodňování komunálních	600 918,12	606 000,00	99,16	600 918,12	-5 081,88
3742	XXXX	Chráněné části přírody	67 480,49	70 000,00	96,40	67 480,49	-2 519,51
3745	XXXX	Péče o vzhled obcí a veřejnou zeleň	8 625 685,11	10 888 175,00	79,22	8 625 685,11	-2 262 489,89



Závěrečný účet města Němčice nad Hanou za rok 2020

3900	XXXX	Ostatní činnosti související se službami	316 240,00	600 000,00	52,71	316 240,00	-283 760,00
4351	XXXX	Osobní asistence, pečovat. služba a	513 674,18	623 000,00	82,45	513 674,18	-109 325,82
5212	XXXX	Ochrana obyvatelstva	18 048,10	27 484,80	65,67	18 048,10	-9 436,70
5213	XXXX	Krizová opatření	133 425,80	200 000,00	66,71	133 425,80	-66 574,20
5311	XXXX	Bezpečnost a veřejný pořádek	127 084,03	200 000,00	63,54	127 084,03	-72 915,97
5512	XXXX	Požární ochrana - dobrovolná část	782 518,38	956 200,00	81,84	782 518,38	-173 681,62
6112	XXXX	Zastupitelstva obcí	2 270 481,19	2 579 800,00	88,01	2 270 481,19	-309 318,81
6115	XXXX	Volby do zastupitelstev územních	78 833,00	0,00	0,00	78 833,00	78 833,00
6171	XXXX	Činnost místní správy	13 718 180,03	16 535 807,00	82,96	13 718 180,03	-2 817 626,97
6310	XXXX	Obecné příjmy a výdaje z finančních	37 657,73	36 000,00	104,60	37 657,73	1 657,73
6320	XXXX	Pojištění funkčně nespécifikované	319 300,00	350 000,00	91,23	319 300,00	-30 700,00
6330	XXXX	Převody vlastním fondům v rozpočtech	58 717 940,57	445 200,00	13 189,20	3 036 381,27	2 591 181,27
6399	XXXX	Ostatní finanční operace	1 036 643,00	1 500 000,00	69,11	1 036 643,00	-463 357,00
6402	XXXX	Finanční vypořádání minulých let	1 000 000,00	1 000 000,00	100,00	1 000 000,00	0,00
6409	XXXX	Ostatní činnosti jinde nezařazené	14 089,94	35 000,00	40,26	14 089,94	-20 910,06
Výdaje CELKEM:			229 427 156,00	195 484 912,80	117,36	173 745 596,70	-21 739 316,10

Financování

Par	Pol	Název	Skutečnost	Schválený závazný ukazatel	% čerpání skutečnost / schválený ukaz.	Upravený závazný ukazatel	Rozdíl
	8XXX	FINANCOVÁNÍ	50 859 272,67	75 690 612,66	67,19	50 859 272,67	-24 831 339,99
Financování CELKEM:			50 859 272,67	75 690 612,66	67,19	50 859 272,67	-24 831 339,99

Rekapitulace

Název	Skutečnost	Schválený závazný ukazatel	% čerpání skutečnost / schválený ukaz.	Upravený závazný ukazatel	Rozdíl
Příjmy	178 567 883,33	119 794 300,14	145,31	122 886 324,03	-55 681 559,30
Výdaje	229 427 156,00	195 484 912,80	132,05	173 745 596,70	55 681 559,30
Financování	50 859 272,67	75 690 612,66	100,00	50 859 272,67	0,00



Daňové příjmy – vybrané položky

<i>Položky</i>		<i>Skutečnost</i>	<i>Rozpočet schválený</i>	<i>%</i>	<i>Rozpočet upravený</i>	<i>%</i>	<i>Rozdíl</i>
Sdílené daně	(Pol:11XX - 12XX)	30 097 861,35	34 461 650,00	87,34	30 097 861,35	100,00	0,00
Místní poplatky	(Pol:133X - 134X)	39 409 738,57	20 831 000,00	189,19	39 409 738,57	100,00	0,00
Správní poplatky	(Pol:136X)	294 850,00	300 000,00	98,28	294 850,00	100,00	0,00
Daň z nemovitosti	(Pol:1511)	1 973 488,52	1 900 000,00	103,87	1 973 488,52	100,00	0,00



Porovnání plnění sdílených daní

Měsíc	2018	2019	2020
Leden	1 985 244,61	2 594 152,38	2 365 900,33
Únor	2 378 853,30	2 403 515,45	2 544 770,93
Březen	2 961 951,99	3 413 527,99	3 982 953,90
Duben	1 714 660,61	1 935 077,93	1 685 397,80
Květen	2 052 722,29	2 327 947,55	1 460 606,66
Červen	2 946 376,03	2 919 224,67	1 876 814,84
Červenec	3 079 820,96	3 583 898,43	2 892 604,03
Srpen	2 316 676,16	2 389 783,72	2 417 928,42
Září	2 218 982,80	2 328 213,90	2 841 091,57
Říjen	2 521 444,68	2 417 487,83	2 077 120,12
Listopad	2 401 363,95	2 520 959,71	2 539 472,70
Prosinec	3 141 574,78	3 496 497,64	3 413 200,05
CELKEM	29 719 672,16	32 330 287,20	30 097 861,35

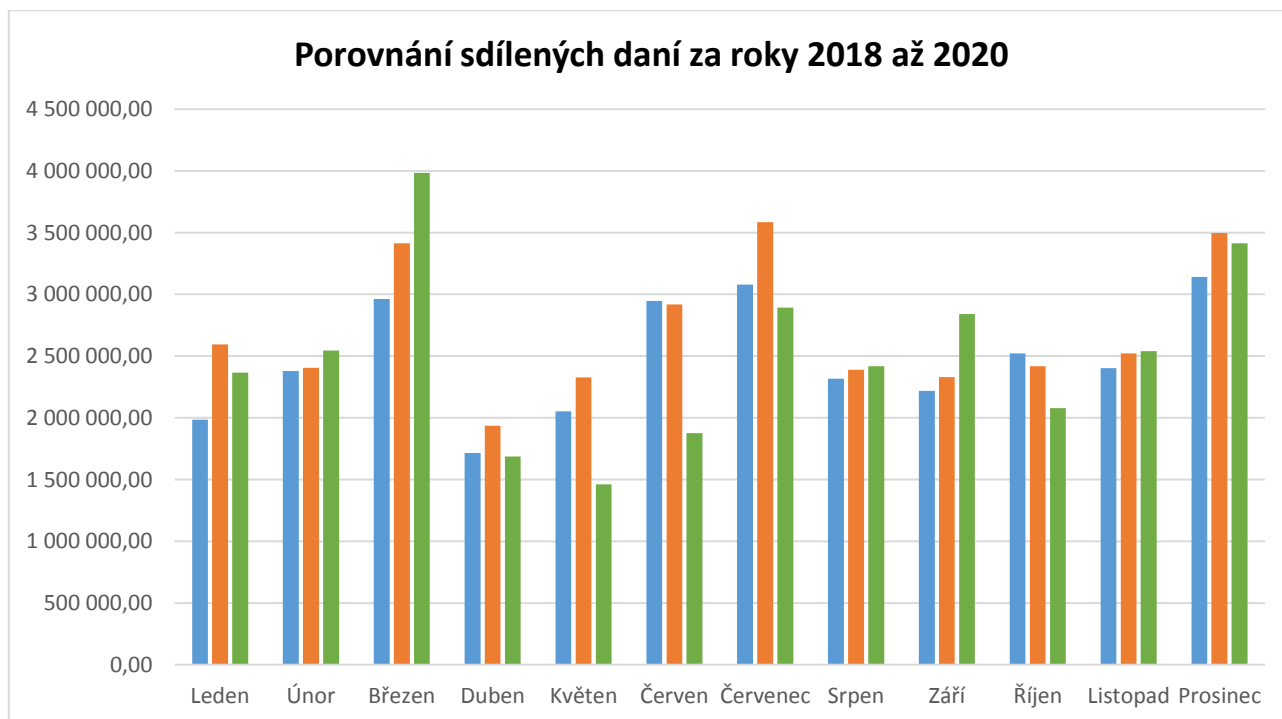

Výpadek příjmů ze sdílených daní v měsících dubnu až červnu byl způsoben první vlnou koronavirové krize. Nástup epidemie byl nečekaný a po utlumení ekonomiky nebylo jasné, jak rychle se vrátí k normálu. Výrazný propad byl v celkovém poměru dorovnán vyšším příjmem na začátku roku a koncem léta.



Analýza příjmů a výdajů

Měsíc	Příjem	Výdej
Leden	5 244 555,53	16 692 814,72
Únor	17 014 879,66	18 916 034,13
Březen	9 534 433,60	9 792 729,53
Duben	27 276 093,69	30 942 889,22
Květen	5 507 639,32	17 260 002,93
Červen	16 401 849,43	28 166 233,71
Červenec	25 331 348,23	22 036 165,79
Srpen	9 559 248,51	4 886 733,17
Září	29 364 599,39	59 534 339,64
Říjen	8 040 701,98	5 188 498,60
Listopad	7 348 448,13	3 693 755,38
Prosinec	17 944 085,86	12 316 959,18
CELKEM	178 567 883,33	229 427 156,00

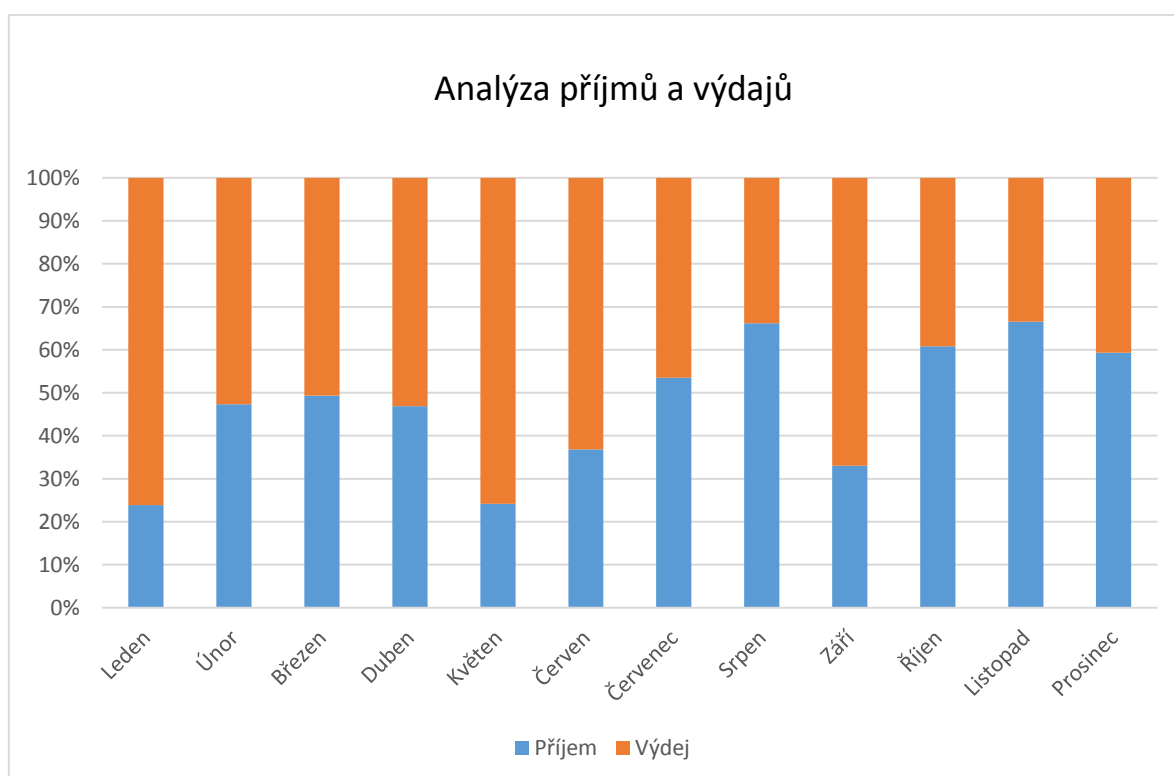



Analýza běžných příjmů a běžných výdajů

Měsíc	Běžné příjmy	Běžné výdaje	Saldo provozního přebytku
Leden	4 289 767,53	4 356 055,70	-66 288,17
Únor	6 842 127,66	2 770 938,28	4 071 189,38
Březen	7 054 141,47	6 256 493,42	797 648,05
Duben	5 600 958,39	5 601 833,23	-874,84
Květen	5 434 207,32	1 968 924,59	3 465 282,73
Červen	6 221 571,43	4 458 037,88	1 763 533,55
Červenec	8 017 665,44	4 707 770,55	3 309 894,89
Srpen	9 373 649,51	3 499 579,31	5 874 070,20
Září	10 250 516,39	2 465 604,41	7 784 911,98
Říjen	6 863 695,35	3 610 622,24	3 253 073,11
Listopad	7 315 928,13	2 965 915,96	4 350 012,17
Prosinec	10 289 851,29	4 196 791,42	6 093 059,87
CELKEM	87 554 079,91	46 858 566,99	40 695 512,92

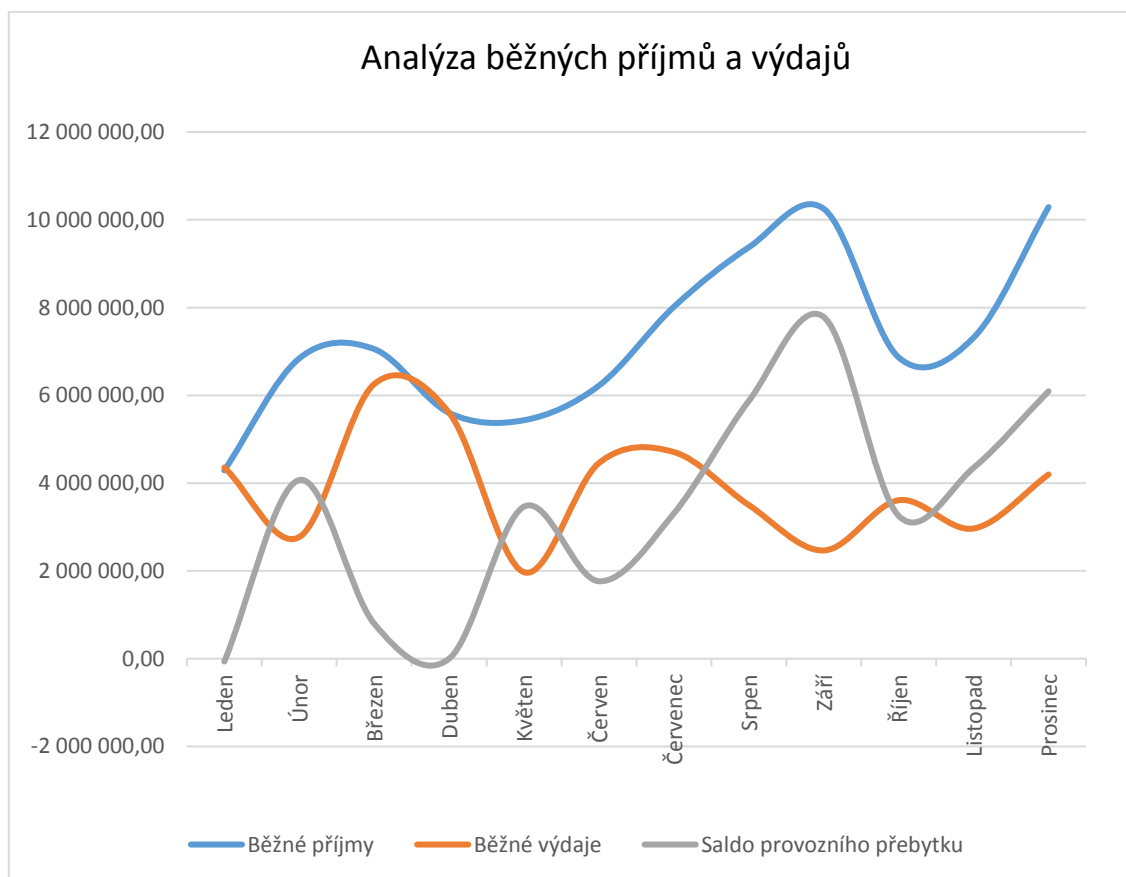



Měsíční stav finančních prostředků

<i>Měsíc</i>	<i>Základní běžný účet</i>	<i>Pokladna</i>
Leden	74 522 341,11	21 268,00
Únor	73 638 478,07	36 818,00
Březen	73 948 643,43	14 938,00
Duben	68 783 173,93	1 612,00
Květen	59 619 648,66	48 568,00
Červen	50 041 142,39	37 628,00
Červenec	48 600 900,70	44 690,00
Srpen	53 403 550,26	37 409,00
Září	27 208 045,11	44 452,00
Říjen	26 048 035,49	42 647,00
Listopad	29 813 526,84	37 989,00
Prosinec	30 524 540,93	29 479,00

Stav finančních prostředků k 31. 12. 2020

ČSOB, a. s.	č. ú. 155969756/0300	12 725 113,39 Kč
ČNB	č. ú. 94-2511701/0710	7 791 357,23 Kč
ČSOB, a. s. – Fond obnovy	č. ú. 253475338/0300	5 000 052,14 Kč
ČS, a. s. – Sociální fond	č. ú. 107-1500568369/0800	113 142,60 Kč
ČSOB, a. s. – spořicí účet	č. ú. 275778866/0300	10 001 209,98 Kč
Celkem na bankovních účtech k 31. 12. 2020		35 637 735,67 Kč
Pokladní hotovost k 31. 12. 2020		29 479,00 Kč



Analýza běžných a kapitálových výdajů

<i>Měsíc</i>	<i>Běžné výdaje 5XXX</i>	<i>Kapitálové výdaje 6XXX</i>
Leden	4 356 055,70	11 381 971,02
Únor	2 770 938,28	5 982 507,85
Březen	6 256 493,42	3 428 048,11
Duben	5 601 833,23	15 274 987,99
Květen	1 968 924,59	15 227 810,34
Červen	4 458 037,88	13 527 917,83
Červenec	4 707 770,55	17 215 789,24
Srpen	3 499 579,31	1 201 554,86
Září	2 465 604,41	37 954 652,23
Říjen	3 610 622,24	1 494 156,36
Listopad	2 965 915,96	695 319,42
Prosinec	4 196 791,42	465 933,19
CELKEM	46 858 566,99	123 850 648,44

Do běžných výdajů – 5xxx – spadají všechny výdaje, kromě investičních, které jsou vyčísleny ve sloupečku 6xxx. Jsou to výdaje na mzdy a odvody, výdaje na elektrickou energii, plyn, vodné, stočné, PHM, což jsou pravidelné měsíční platby. Dále zde najdeme výdaje za údržbový materiál jako je drogerie, drobné nákupy materiálu, služeb a opravy spojené s provozem. Proto se výše výdajů pohybuje zhruba v podobné výši.

K výkyvu došlo pouze v měsících březnu a dubnu.

V březnu byla mírně vyšší částka za opravy, kdy se hradila oprava hasičské Tatry, montáže tabulí ve škole, práce na projektech Obnova porostu v LBK29 a Založení vybraných krajinných prvků, ve výši 520 tis., dále pak došlo k úhradě nákladů spojených s demolicí jeslí ve výši 700 tis., velkou část tvořila vratka dotace na Rekonstrukci šaten na hřišti a platba daně z příjmu.

V dubnu se hradil nákup dezinfekcí a příslušenství k nim, doplácel se projekt Demolice jeslí a odesílaly se čtvrtletní příspěvky zřizovatele příspěvkovým organizacím.

Kapitálové výdaje – 6xxx – jsou tvořené zejména investicemi. V loňském roce se realizovala rekonstrukce školy a v měsících, kdy jsou výdaje výrazně vyšší, byly dokončovány jednotlivé etapy, které se postupně fakturovaly a následně proplácely.

V září se, kromě školy, dokončovala realizace chodníku na ul. Šafaříkova a Havlíčkova, probíhala rekonstrukce sociálního zařízení v kině OKO a dokončilo se vybudování obratiště a spojovací cesty na ulici Sadová.



Příjmy a výdaje dle účelových znaků

Pol	Název	Skutečnost	Rozpočet schválený	%	Rozpočet upravený	%	Rozdíl
Nst Zdr UZ 000 0 00000							
1111	- Daň z příjmů fyzických osob placená plátcí	7 574 700,97	8 830 000,00	85,78	7 574 700,97	100,00	0,00
1112	- Daň z příjmů fyzických osob placená poplatníky	120 154,33	170 000,00	70,68	120 154,33	100,00	0,00
1113	- Daň z příjmů fyzických osob vybíraná srážkou	732 561,10	730 000,00	100,35	732 561,10	100,00	0,00
1121	- Daň z příjmů právnických osob	5 480 901,56	6 810 000,00	80,48	5 480 901,56	100,00	0,00
1122	- Daň z příjmů právnických osob za obce	1 141 760,00	861 650,00	132,51	1 141 760,00	100,00	0,00
1211	- Daň z přidané hodnoty	15 047 783,39	17 060 000,00	88,21	15 047 783,39	100,00	0,00
1333	- Poplatky za uložení odpadů	38 635 268,60	20 000 000,00	193,18	38 635 268,60	100,00	0,00
1334	- Odvody za odnětí půdy ze zemědělského půdního fondu	12 739,97	10 000,00	127,40	12 739,97	100,00	0,00
1340	- Poplatek za provoz systému shromažďování, sběru, přepravy	661 730,00	700 000,00	94,53	661 730,00	100,00	0,00
1341	- Poplatek ze psů	74 242,00	70 000,00	106,06	74 242,00	100,00	0,00
1342	- Poplatek z pobytu	819,00	0,00	0,00	819,00	100,00	0,00
1343	- Poplatek za užívání veřejného prostranství	24 288,00	50 000,00	48,58	24 288,00	100,00	0,00
1345	- Poplatek z ubytovací kapacity	0,00	1 000,00	0,00	0,00	0,00	0,00
1349	- Zrušené místní poplatky	651,00	0,00	0,00	651,00	100,00	0,00
1361	- Správní poplatky	294 850,00	300 000,00	98,28	294 850,00	100,00	0,00
1381	- Daň z hazardních her s výjimkou dílčí daně z technických her	207 115,95	200 000,00	103,56	207 115,95	100,00	0,00
1382	- Zrušený odvod z loterií a pod.her kr.výher.hrac.přístrojů	56,56	0,00	0,00	56,56	100,00	0,00
1511	- Daň z nemovitých věcí	1 973 488,52	1 900 000,00	103,87	1 973 488,52	100,00	0,00
2111	- Příjmy z poskytování služeb a výrobků	944 086,15	1 172 748,00	80,50	944 086,15	100,00	0,00
2112	- Příjmy z prodeje zboží (již nakoupeného za účelem prodeje)	11 593,00	26 000,00	44,59	11 593,00	100,00	0,00
2119	- Příjmy z vlastní činnosti jinde nespecifikované(dále j.n.)	41 261,00	5 000,00	825,22	41 261,00	100,00	0,00
2122	- Odvody příspěvkových organizací	569 139,00	569 139,00	100,00	569 139,00	100,00	0,00
2131	- Příjmy z pronájmu pozemků	396 144,00	390 000,00	101,58	396 144,00	100,00	0,00
2132	- Příjmy z pronájmu ostatních nemovitých věcí a jejich částí	1 867 028,38	2 229 543,00	83,74	1 867 028,38	100,00	0,00
2133	- Příjmy z pronájmu movitých věcí	0,00	5 000,00	0,00	0,00	0,00	0,00
2141	- Příjmy z úroků (část)	11 478,40	10 000,00	114,78	11 478,40	100,00	0,00
2212	- Sankční platby přijaté od jiných subjektů	74 495,00	1 000,00	7 449,5	74 495,00	100,00	0,00
2229	- Ostatní přijaté vratky transferů	319 529,55	30 000,00	1 065,1	319 529,55	100,00	0,00
2310	- Příjmy z prodeje krátkodob.majetku a drob.dlouhodob.majet	3 405,00	5 000,00	68,10	3 405,00	100,00	0,00
2321	- Přijaté neinvestiční dary	301 139,00	285 000,00	105,66	301 139,00	100,00	0,00
2324	- Přijaté nekapitálové příspěvky a náhrady	589 849,96	459 500,00	128,37	589 849,96	100,00	0,00
2328	- Neidentifikované příjmy	660,00	0,00	0,00	660,00	100,00	0,00
2329	- Ostatní nedaňové příjmy jinde nezařazené	6 088,00	0,00	0,00	6 088,00	100,00	0,00
2460	- Splátky půjč.prostředků od obyvatelstva	13 910,00	0,00	0,00	13 910,00	100,00	0,00
3111	- Příjmy z prodeje pozemků	81 312,00	0,00	0,00	81 312,00	100,00	0,00
4111	- Neinvest.přij.transfery z všeob.pokl.správy stát.rozpočtu	0,00	0,00	0,00	0,00	0,00	0,00
4112	- Neinv.přij.transfery ze st.rozp.v rámci souhrn.dotač.vzta	3 365 300,00	3 427 700,00	98,18	3 365 300,00	100,00	0,00
4116	- Ostatní neinvestič.přijaté transfery ze stát.rozpočtu	0,00	2 431 256,30	0,00	0,00	0,00	0,00
4121	- Neinvestiční přijaté transfery od obcí	31 000,00	30 000,00	103,33	31 000,00	100,00	0,00
4122	- Neinvestiční přijaté transfery od krajů	0,00	0,00	0,00	0,00	0,00	0,00
4134	- Převedy z rozpočtových účtů	57 689 640,57	445 200,00	12 958,	3 036 381,27	1 899,9	-54 653 259,30
4138	- Převedy z vlastní pokladny	1 028 300,00	0,00	0,00	0,00	0,00	-1 028 300,00
4216	- Ostatní investiční přijaté transfery ze stát. rozpočtu	0,00	50 579 563,84	0,00	0,00	0,00	0,00
4222	- Investiční přijaté transfery od krajů	0,00	0,00	0,00	0,00	0,00	0,00
	Příjmy:	139 328 469,96	119 794 300,14	116,31	83 646 910,66	166,57	-55 681 559,30
5011	- Platy zaměstnanců v prac.pom. vyjma zaměst.na služ.místech	10 055 554,53	11 701 196,00	85,94	10 055 554,53	100,00	0,00
5019	- Ostatní platy	12 571,11	40 000,00	31,43	12 571,11	100,00	0,00
5021	- Ostatní osobní výdaje	513 742,71	804 000,00	63,90	509 662,71	100,80	-4 080,00
5023	- Odměny členů zastupitelstev obcí a krajů	1 699 125,00	2 000 000,00	84,96	1 699 125,00	100,00	0,00
5031	- Povin.pojistné na soc.zab.a příspěvek na st.politiku zamě	2 883 707,31	3 283 099,00	87,83	2 883 707,31	100,00	0,00
5032	- Povinné pojistné na veřejné zdravotní pojištění	1 071 144,69	1 255 408,00	85,32	1 071 144,69	100,00	0,00
5038	- Povinné pojistné na úrazové pojištění	44 980,58	52 386,00	85,86	44 980,58	100,00	0,00
5039	- Ostatní povinné pojistné placené zaměstnavatelem	3 357,26	6 000,00	55,95	3 357,26	100,00	0,00
5041	- Odměny za užití duševního vlastnictví	435,19	17 050,00	2,55	435,19	100,00	0,00
5042	- Odměny za užití počítačových programů	0,00	0,00	0,00	0,00	0,00	0,00
5123	- Podlimitní technické zhodnocení	88 960,66	0,00	0,00	88 960,66	100,00	0,00
5131	- Potraviny	3 661,00	5 800,00	63,12	3 661,00	100,00	0,00
5132	- Ochranné pomůcky	88 078,18	160 080,00	55,02	88 078,18	100,00	0,00
5136	- Knihy, učební pomůcky a tisk	58 598,00	81 500,00	71,90	58 598,00	100,00	0,00
5137	- Drobný hmotný dlouhodobý majetek	439 449,98	615 000,00	71,46	439 449,98	100,00	0,00



Závěrečný účet města Němčice nad Hanou za rok 2020

Pol	Název	Skutečnost	Rozpočet schválený	%	Rozpočet upravený	%	Rozdíl
5138	- Nákup zboží (za účelem dalšího prodeje)	29 890,40	75 000,00	39,85	29 890,40	100,00	0,00
5139	- Nákup materiálu jinde nezařazený	1 088 916,48	1 100 000,00	98,99	1 092 996,48	99,63	4 080,00
5141	- Úroky vlastní	0,00	1 000,00	0,00	0,00	0,00	0,00
5151	- Studená voda	183 328,04	210 100,00	87,26	183 328,04	100,00	0,00
5153	- Plyn	527 867,49	712 000,00	74,14	527 867,49	100,00	0,00
5154	- Elektrická energie	1 103 748,76	1 318 500,00	83,71	1 103 748,76	100,00	0,00
5156	- Pohonné hmoty a maziva	188 173,16	360 000,00	52,27	188 173,16	100,00	0,00
5161	- Poštovní služby	114 189,00	81 000,00	140,97	114 189,00	100,00	0,00
5162	- Služby elektronických komunikací	217 893,31	288 000,00	75,66	217 893,31	100,00	0,00
5163	- Služby peněžních ústavů	361 452,73	391 000,00	92,44	361 452,73	100,00	0,00
5164	- Nájemné	137 968,60	123 001,00	112,17	137 968,60	100,00	0,00
5166	- Konzultační, poradenské a právní služby	283 614,00	355 000,00	79,89	283 614,00	100,00	0,00
5167	- Služby školení a vzdělávání	211 313,40	276 000,00	76,56	211 313,40	100,00	0,00
5168	- Zprac.dat a služby souvis.s inform.a komunik.technologemi	679 888,21	438 084,80	155,20	679 888,21	100,00	0,00
5169	- Nákup ostatních služeb	6 588 983,34	14 733 780,00	44,72	6 588 983,34	100,00	0,00
5171	- Opravy a udržování	1 972 173,40	10 149 000,00	19,43	1 972 173,40	100,00	0,00
5172	- Programové vybavení	107 899,93	205 000,00	52,63	107 899,93	100,00	0,00
5173	- Cestovné	23 224,00	60 000,00	38,71	23 224,00	100,00	0,00
5175	- Pohoštění	68 605,00	54 000,00	127,05	68 605,00	100,00	0,00
5179	- Ostatní nákupy jinde nezařazené	21 321,44	24 550,00	86,85	21 321,44	100,00	0,00
5189	- Jistoty	0,00	0,00	0,00	0,00	0,00	0,00
5191	- Zaplacené sankce	13,00	0,00	0,00	13,00	100,00	0,00
5192	- Poskytnuté náhrady	2 082,00	2 000,00	104,10	2 082,00	100,00	0,00
5194	- Věcné dary	92 316,10	189 000,00	48,84	92 316,10	100,00	0,00
5195	- Odvody za neplnění povinností zaměstnávat zdr.postižené	0,00	1 000,00	0,00	0,00	0,00	0,00
5199	- Ostatní výdaje související s neinvestičními nákupy	14 484,00	15 000,00	96,56	14 484,00	100,00	0,00
5229	- Ost.neinvestiční transfery neziskovým a podob. organizací	316 240,00	600 000,00	52,71	316 240,00	100,00	0,00
5321	- Neinvestiční transfery obcím	35 308,00	45 000,00	78,46	35 308,00	100,00	0,00
5329	- Ost.neinvest.transfery veřejným rozpočtům územní úrovně	119 700,00	120 000,00	99,75	119 700,00	100,00	0,00
5331	- Neinvestiční příspěvky zřízeným příspěvkovým organizacím	6 801 103,20	7 837 328,00	86,78	6 801 103,20	100,00	0,00
5336	- Neinvestiční transfery zřízeným příspěvkovým školám	0,00	0,00	0,00	0,00	0,00	0,00
5339	- Neinvestiční transfery cizím příspěvkovým organizacím	299 850,00	299 850,00	100,00	299 850,00	100,00	0,00
5342	- Základní příděl fondu kulturních a sociálních potřeb a sociálního fondu obcí	445 200,00	445 200,00	100,00	445 200,00	100,00	0,00
5345	- Převody vlastním rozpočtovým účtům	52 664 342,57	0,00	0,00	0,00	0,00	-52 664 342,57
5348	- Převody do vlastní pokladny	608 398,00	0,00	0,00	0,00	0,00	-608 398,00
5349	- Ostatní převody vlastním fondům	5 000 000,00	0,00	0,00	2 591 181,27	192,96	-2 408 818,73
5361	- Nákup kolků	0,00	5 000,00	0,00	0,00	0,00	0,00
5362	- Platby daní a poplatků státnímu rozpočtu	-94 187,00	615 000,00	-15,31	-94 187,00	100,00	0,00
5363	- Úhrady sankcí jiným rozpočtům	2 000,00	0,00	0,00	2 000,00	100,00	0,00
5364	- Vratky transferů poskytnutých veřejným rozpočtům ústřední úrovně	0,00	1 000 000,00	0,00	0,00	0,00	0,00
5365	- Platby daní a poplatků krajům, obcím a státním fondům	1 141 760,00	900 000,00	126,86	1 141 760,00	100,00	0,00
5424	- Náhrady mezd v době nemoci	135 453,00	25 000,00	541,81	135 453,00	100,00	0,00
5493	- Účelové neinv.transfery fyz.osobám	0,00	600 000,00	0,00	0,00	0,00	0,00
5499	- Ostatní neinvest.transfery obyvatelstvu	276 536,22	370 000,00	74,74	276 536,22	100,00	0,00
5660	- Neinvestiční půjč.prostředky obyvatelstvu	34 853,65	100 000,00	34,85	34 853,65	100,00	0,00
5901	- Nespecifikované rezervy	0,00	1 670 000,00	0,00	0,00	0,00	0,00
5903	- Rezerva na krizová opatření	0,00	200 000,00	0,00	0,00	0,00	0,00
5909	- Ostatní neinvestiční výdaje jinde nezařazené	707 870,60	1 170 000,00	60,50	707 870,60	100,00	0,00
6111	- Programové vybavení	61 468,00	0,00	0,00	61 468,00	100,00	0,00
6119	- Ostatní nákup dlouhodobého nehmotného majetku	0,00	255 000,00	0,00	0,00	0,00	0,00
6121	- Budovy, haly a stavby	8 035 502,05	126 500 000,00	6,35	8 035 502,05	100,00	0,00
6122	- Stroje, přístroje a zařízení	657 707,51	1 444 000,00	45,55	657 707,51	100,00	0,00
6129	- Nákup dlouhodobého hmotného majetku jinde nezařazený	0,00	40 000,00	0,00	0,00	0,00	0,00
6351	- Investiční transfery zřízeným přísp.a podobným organizacím	60 000,00	60 000,00	100,00	60 000,00	100,00	0,00
Výdaje:		108 291 817,79	195 484 912,80	55,40	52 610 258,49	205,84	-55 681 559,30

Nst Zdr UZ	000 0 00003	Základní škola					
5137	- Drobný dlouhodobý hmotný majetek	0,00	0,00	0,00	0,00	0,00	0,00
5139	- Nákup materiálu jinde nezařazený	0,00	0,00	0,00	0,00	0,00	0,00
5169	- Nákup ostatních služeb	614 806,60	0,00	0,00	614 806,60	100,00	0,00
6111	- Programové vybavení	0,00	0,00	0,00	0,00	0,00	0,00
6121	- Budovy, haly a stavby	52 278 743,93	0,00	0,00	52 278 743,93	100,00	0,00
6122	- Stroje, přístroje a zařízení	13 896 103,80	0,00	0,00	13 896 103,80	100,00	0,00
Výdaje:		66 789 654,33	0,00	0,00	66 789 654,33	100,00	0,00

Nst Zdr UZ 000 0 00415 Dotace na pořízení, technické zhodnocení a opravu požární techniky a nákup věcného vybavení JSDH



Závěrečný účet města Němčice nad Hanou za rok 2020

Pol	Název	Skutečnost	Rozpočet schválený	%	Rozpočet upravený	%	Rozdíl
4122	- Neinvestiční přijaté transfery od krajů	56 000,00	0,00	0,00	56 000,00	100,00	0,00
	Příjmy:	56 000,00	0,00	0,00	56 000,00	100,00	0,00
5132	- Ochranné pomůcky	28 486,00	0,00	0,00	28 486,00	100,00	0,00
5137	- Drobný hmotný dlouhodobý majetek	24 547,00	0,00	0,00	24 547,00	100,00	0,00
5139	- Nákup materiálu jinde nezařazený	2 967,00	0,00	0,00	2 967,00	100,00	0,00
	Výdaje:	56 000,00	0,00	0,00	56 000,00	100,00	0,00
Nst Zdr UZ 000 0 00417 Akceschopnost JSDH-řidičské oprávnění sk.C							
4122	- Neinvestiční přijaté transfery od krajů	14 000,00	0,00	0,00	14 000,00	100,00	0,00
	Příjmy:	14 000,00	0,00	0,00	14 000,00	100,00	0,00
5167	- Služby školení a vzdělávání	14 000,00	0,00	0,00	14 000,00	100,00	0,00
	Výdaje:	14 000,00	0,00	0,00	14 000,00	100,00	0,00
Nst Zdr UZ 000 0 00525 Podpora prevence kriminality							
4122	- Neinvestiční přijaté transfery od krajů	25 000,00	0,00	0,00	25 000,00	100,00	0,00
4222	- Investiční přijaté transfery od krajů	51 000,00	0,00	0,00	51 000,00	100,00	0,00
	Příjmy:	76 000,00	0,00	0,00	76 000,00	100,00	0,00
5336	- Neinvestiční transfery zřízeným příspěvkovým školám	25 000,00	0,00	0,00	25 000,00	100,00	0,00
6122	- Stroje, přístroje a zařízení	51 000,00	0,00	0,00	51 000,00	100,00	0,00
	Výdaje:	76 000,00	0,00	0,00	76 000,00	100,00	0,00
Nst Zdr UZ 000 0 00555 Program podpory kultury v Olomouckém kraji							
4122	- Neinvestiční přijaté transfery od krajů	315 000,00	0,00	0,00	315 000,00	100,00	0,00
	Příjmy:	315 000,00	0,00	0,00	315 000,00	100,00	0,00
5021	- Ostatní osobní výdaje	0,00	0,00	0,00	4 080,00	0,00	4 080,00
5139	- Nákup materiálu jinde nezařazený	24 878,56	0,00	0,00	20 798,56	119,62	-4 080,00
5169	- Nákup ostatních služeb	12 487,00	0,00	0,00	12 487,00	100,00	0,00
5194	- Věcné dary	1 087,50	0,00	0,00	1 087,50	100,00	0,00
5336	- Neinvestiční transfery zřízeným příspěvkovým školám	35 000,00	0,00	0,00	35 000,00	100,00	0,00
	Výdaje:	73 453,06	0,00	0,00	73 453,06	100,00	0,00
Nst Zdr UZ 000 0 00582 Rozšíření služeb Turistického informačního centra							
4122	- Neinvestiční přijaté transfery od krajů	30 000,00	0,00	0,00	30 000,00	100,00	0,00
	Příjmy:	30 000,00	0,00	0,00	30 000,00	100,00	0,00
5021	- Ostatní osobní výdaje	30 000,00	0,00	0,00	30 000,00	100,00	0,00
	Výdaje:	30 000,00	0,00	0,00	30 000,00	100,00	0,00
Nst Zdr UZ 000 0 00605 Projekty na výstavbu a rekonstrukci sportovních zařízení							
5364	- Vratky transferů poskytnutých z veřejných rozpočtů	0,00	0,00	0,00	0,00	0,00	0,00
5366	- Výdaje z fin.vypoř.min.let mezi krajem a obcemi	1 000 000,00	0,00	0,00	1 000 000,00	100,00	0,00
	Výdaje:	1 000 000,00	0,00	0,00	1 000 000,00	100,00	0,00
Nst Zdr UZ 000 0 00620 Podpora výstavby							
4222	- Investiční přijaté transfery od krajů	340 000,00	0,00	0,00	340 000,00	100,00	0,00
	Příjmy:	340 000,00	0,00	0,00	340 000,00	100,00	0,00
6121	- Budovy, haly a stavby	340 000,00	0,00	0,00	340 000,00	100,00	0,00
	Výdaje:	340 000,00	0,00	0,00	340 000,00	100,00	0,00
Nst Zdr UZ 000 0 13015 Přísp. na výkon soc.práce (s výjim.soc.-práv.ochrany dětí)							
4116	- Ostatní neinvestiční.přijaté transfery ze stát.rozpočtu	373 953,00	0,00	0,00	373 953,00	100,00	0,00
	Příjmy:	373 953,00	0,00	0,00	373 953,00	100,00	0,00
5011	- účelová neinvestiční dotace COVID_19	279 487,00	0,00	0,00	279 487,00	100,00	0,00
5031	- Povin.pojistné na soc.zab.a příspěvek na st.politiku zamě	69 312,00	0,00	0,00	69 312,00	100,00	0,00
5032	- Povinné pojistné na veřejné zdravotní pojištění	25 154,00	0,00	0,00	25 154,00	100,00	0,00
	Výdaje:	373 953,00	0,00	0,00	373 953,00	100,00	0,00
Nst Zdr UZ 000 0 13101 Aktivní politika zaměstnanosti pro okresní úřady a obce							
4116	- Ostatní neinvestiční.přijaté transfery ze stát.rozpočtu	153 055,00	0,00	0,00	153 055,00	100,00	0,00
	Příjmy:	153 055,00	0,00	0,00	153 055,00	100,00	0,00
5011	- Platy zaměstnanců v prac.pom. výjma zaměst.na služ.místech	109 999,00	0,00	0,00	109 999,00	100,00	0,00
5031	- Povin.pojistné na soc.zab.a příspěvek na st.politiku zamě	27 285,00	0,00	0,00	27 285,00	100,00	0,00
5032	- Povinné pojistné na veřejné zdravotní pojištění	9 901,00	0,00	0,00	9 901,00	100,00	0,00
5424	- Náhrady mezd v době nemoci	5 870,00	0,00	0,00	5 870,00	100,00	0,00



Závěrečný účet města Němčice nad Hanou za rok 2020

Pol	Název	Skutečnost	Rozpočet schválený	%	Rozpočet upravený	%	Rozdíl
	Výdaje:	153 055,00	0,00	0,00	153 055,00	100,00	0,00
Nst Zdr UZ 000 0 14004	Neinv.transfery krajům dle §27 z.č.133/1985 Sb.,o požár.ochr						
4116	- Ostatní neinvestič.přijaté transfery ze stát.rozpočtu	211 184,00	0,00	0,00	211 184,00	100,00	0,00
	Příjmy:	211 184,00	0,00	0,00	211 184,00	100,00	0,00
5019	- Ostatní platy	5 607,00	0,00	0,00	5 607,00	100,00	0,00
5021	- Ostatní osobní výdaje	81 717,79	0,00	0,00	81 717,79	100,00	0,00
5039	- Ostatní povinné pojistné placené zaměstnavatelem	1 488,00	0,00	0,00	1 488,00	100,00	0,00
5137	- Drobný dlouhodobý hmotný majetek	31 858,13	0,00	0,00	31 858,13	100,00	0,00
5139	- Nákup materiálu jinde nezařazený	22 295,84	0,00	0,00	22 295,84	100,00	0,00
5156	- Pohonné hmoty a maziva	15 647,81	0,00	0,00	15 647,81	100,00	0,00
5169	- Nákup ostatních služeb	16 592,57	0,00	0,00	16 592,57	100,00	0,00
5171	- Opravy a udržování	35 976,86	0,00	0,00	35 976,86	100,00	0,00
	Výdaje:	211 184,00	0,00	0,00	211 184,00	100,00	0,00
Nst Zdr UZ 000 0 33001	Rozvojový program EVVO pro školy						
5169	- Nákup ostatních služeb	0,00	0,00	0,00	0,00	0,00	0,00
	Výdaje:	0,00	0,00	0,00	0,00	0,00	0,00
Nst Zdr UZ 000 0 34070	Kulturní aktivity						
4116	- Ostatní neinvestič.přijaté transfery ze stát.rozpočtu	40 000,00	0,00	0,00	40 000,00	100,00	0,00
	Příjmy:	40 000,00	0,00	0,00	40 000,00	100,00	0,00
5021	- Ostatní osobní výdaje	24 000,00	0,00	0,00	24 000,00	100,00	0,00
5169	- Nákup ostatních služeb	16 000,00	0,00	0,00	16 000,00	100,00	0,00
	Výdaje:	40 000,00	0,00	0,00	40 000,00	100,00	0,00
Nst Zdr UZ 000 0 98018	Dotace pro obce s působností obecného stavebního úřadu – SLDB 2021						
4111	- Účelová neinvestiční dotace TEA 2020	15 435,00	0,00	0,00	15 435,00	100,00	0,00
	Příjmy:	15 435,00	0,00	0,00	15 435,00	100,00	0,00
5011	- Platy zaměstnanců v prac.pom. vyjma zaměst.na služ.místech	15 435,00	0,00	0,00	15 435,00	100,00	0,00
	Výdaje:	15 435,00	0,00	0,00	15 435,00	100,00	0,00
Nst Zdr UZ 000 0 98024	Jednorázový příspěvek obcím pro rok 2020 podle zákona č. 159/2020 Sb.						
4111	- Neinvest.přij.transfery z všeob.pokl.správy stát.rozpočtu	2 467 500,00	0,00	0,00	2 467 500,00	100,00	0,00
	Příjmy:	2 467 500,00	0,00	0,00	2 467 500,00	100,00	0,00
Nst Zdr UZ 000 0 98193	Účel.dotace na výdaje spojené s volbami do Senátu a zast.kra						
4111	- Neinvest.přij.transfery z všeob.pokl.správy stát.rozpočtu	81 000,00	0,00	0,00	81 000,00	100,00	0,00
	Příjmy:	81 000,00	0,00	0,00	81 000,00	100,00	0,00
5019	- Ostatní platy	629,00	0,00	0,00	629,00	100,00	0,00
5021	- Ostatní osobní výdaje	73 947,00	0,00	0,00	73 947,00	100,00	0,00
5039	- Ostatní povinné pojistné placené zaměstnavatelem	213,00	0,00	0,00	213,00	100,00	0,00
5139	- Nákup materiálu jinde nezařazený	1 396,00	0,00	0,00	1 396,00	100,00	0,00
5175	- Pohoštění	2 648,00	0,00	0,00	2 648,00	100,00	0,00
	Výdaje:	78 833,00	0,00	0,00	78 833,00	100,00	0,00
Nst Zdr UZ 103 1 33063	OP VVV - PO3 neinvestice						
4116	- Ostatní neinvestič.přijaté transfery ze stát.rozpočtu	49 293,61	0,00	0,00	49 293,61	100,00	0,00
	Příjmy:	49 293,61	0,00	0,00	49 293,61	100,00	0,00
5336	- Neinvestiční transfery zřízeným příspěvkovým školám	49 293,61	0,00	0,00	49 293,61	100,00	0,00
	Výdaje:	49 293,61	0,00	0,00	49 293,61	100,00	0,00
Nst Zdr UZ 103 5 33063	OP VVV - PO3 neinvestice						
4116	- Ostatní neinvestič.přijaté transfery ze stát.rozpočtu	279 330,39	0,00	0,00	279 330,39	100,00	0,00
	Příjmy:	279 330,39	0,00	0,00	279 330,39	100,00	0,00
5336	- Neinvestiční transfery zřízeným příspěvkovým školám	279 330,39	0,00	0,00	279 330,39	100,00	0,00
	Výdaje:	279 330,39	0,00	0,00	279 330,39	100,00	0,00
Nst Zdr UZ 104 1 13013	Operační program Zaměstnanost						
4116	- Ostatní neinvestič.přijaté transfery ze stát.rozpočtu	91 928,25	0,00	0,00	91 928,25	100,00	0,00
	Příjmy:	91 928,25	0,00	0,00	91 928,25	100,00	0,00
5011	- Platy zaměstnanců v prac.pom. vyjma zaměst.na služ.místech	20 594,40	0,00	0,00	20 594,40	100,00	0,00
5031	- Povin.pojistné na soc.zab.a příspěvek na st.politiku zamě	5 108,64	0,00	0,00	5 108,64	100,00	0,00



Závěrečný účet města Němčice nad Hanou za rok 2020

Pol	Název	Skutečnost	Rozpočet schválený	%	Rozpočet upravený	%	Rozdíl
5032	- Povinné pojistné na veřejné zdravotní pojištění	1 854,96	0,00	0,00	1 854,96	100,00	0,00
5336	- Neinvestiční transfery zřízeným příspěvkovým školám	64 370,25	0,00	0,00	64 370,25	100,00	0,00
	Výdaje:	91 928,25	0,00	0,00	91 928,25	100,00	0,00
Nst Zdr UZ 104 5 13013 Operační program Zaměstnanost							
4116	- Ostatní neinvestič.přijaté transfery ze stát.rozpočtu	505 206,75	0,00	0,00	505 206,75	100,00	0,00
	Příjmy:	505 206,75	0,00	0,00	505 206,75	100,00	0,00
5011	- Platy zaměstnanců v prac.pom. vyjma zaměst.na služ.místech	104 963,60	0,00	0,00	104 963,60	100,00	0,00
5031	- Povin.pojistné na soc.zab.a příspěvek na st.politiku zamě	26 029,05	0,00	0,00	26 029,05	100,00	0,00
5032	- Povinné pojistné na veřejné zdravotní pojištění	9 449,35	0,00	0,00	9 449,35	100,00	0,00
5336	- Neinvestiční transfery zřízeným příspěvkovým školám	364 764,75	0,00	0,00	364 764,75	100,00	0,00
	Výdaje:	505 206,75	0,00	0,00	505 206,75	100,00	0,00
Nst Zdr UZ 106 1 00000							
5169	- Nákup ostatních služeb	224 967,12	0,00	0,00	224 967,12	100,00	0,00
	Výdaje:	224 967,12	0,00	0,00	224 967,12	100,00	0,00
Nst Zdr UZ 106 5 15011 Op.prog.život.prostř.2014-2020-pr.č.115310-prostř.EU-NIV							
4116	- Ostatní neinvestič.přijaté transfery ze stát.rozpočtu	2 095 846,52	0,00	0,00	2 095 846,52	100,00	0,00
	Příjmy:	2 095 846,52	0,00	0,00	2 095 846,52	100,00	0,00
5169	- Nákup ostatních služeb	2 041 791,55	0,00	0,00	2 041 791,55	100,00	0,00
	Výdaje:	2 041 791,55	0,00	0,00	2 041 791,55	100,00	0,00
Nst Zdr UZ 107 1 00000							
6121	- Budovy, haly a stavby	4 847 012,31	0,00	0,00	4 847 012,31	100,00	0,00
	Výdaje:	4 847 012,31	0,00	0,00	4 847 012,31	100,00	0,00
Nst Zdr UZ 107 1 17968 IROP - Integrovaný regionální OP-program č.117030-SR-INV							
4216	- Ostatní investiční přijaté transfery ze stát. rozpočtu	1 707 236,90	0,00	0,00	1 707 236,90	100,00	0,00
	Příjmy:	1 707 236,90	0,00	0,00	1 707 236,90	100,00	0,00
6121	- Budovy, haly a stavby	2 423 506,17	0,00	0,00	2 423 506,17	100,00	0,00
	Výdaje:	2 423 506,17	0,00	0,00	2 423 506,17	100,00	0,00
Nst Zdr UZ 107 1 17969 IROP - Integrovaný regionální OP-program č.117030-EU-INV							
6121	- Budovy, haly a stavby	0,00	0,00	0,00	0,00	0,00	0,00
	Výdaje:	0,00	0,00	0,00	0,00	0,00	0,00
Nst Zdr UZ 107 5 17969 IROP - Integrovaný regionální OP-program č.117030-EU-INV							
4216	- Ostatní investiční přijaté transfery ze stát. rozpočtu	30 116 313,95	0,00	0,00	30 116 313,95	100,00	0,00
	Příjmy:	30 116 313,95	0,00	0,00	30 116 313,95	100,00	0,00
6121	- Budovy, haly a stavby	41 199 604,67	0,00	0,00	41 199 604,67	100,00	0,00
	Výdaje:	41 199 604,67	0,00	0,00	41 199 604,67	100,00	0,00
Nst Zdr UZ 120 1 13014 Op. Program potravinové a materiální pomoci							
4122	- Neinvestiční přijaté transfery od krajů	33 169,50	0,00	0,00	33 169,50	100,00	0,00
	Příjmy:	33 169,50	0,00	0,00	33 169,50	100,00	0,00
5336	- Neinvestiční transfery zřízeným příspěvkovým školám	33 169,50	0,00	0,00	33 169,50	100,00	0,00
	Výdaje:	33 169,50	0,00	0,00	33 169,50	100,00	0,00
Nst Zdr UZ 120 5 13014 Op. Program potravinové a materiální pomoci							
4122	- Neinvestiční přijaté transfery od krajů	187 960,50	0,00	0,00	187 960,50	100,00	0,00
	Příjmy:	187 960,50	0,00	0,00	187 960,50	100,00	0,00
5336	- Neinvestiční transfery zřízeným příspěvkovým školám	187 960,50	0,00	0,00	187 960,50	100,00	0,00
	Výdaje:	187 960,50	0,00	0,00	187 960,50	100,00	0,00
CELKEM PŘÍJMY: 178 567 883,33 Rozpočet schválený 119 794 300,14 % 149,06 Rozpočet upravený 122 886 324,03 % 145,31 Rozdíl -55 681 559,30							
CELKEM VÝDAJE: 229 427 156,00 Rozpočet schválený 195 484 912,80 % 117,36 Rozpočet upravený 173 745 596,70 % 132,05 Rozdíl -55 681 559,30							



Analýza aktivních a pasivních účtů

Aktivní účty

	2018	2019	2020
013 Software	1 144 628,36	1 234 165,36	1 295 633,36
018 Drobný dlouhodobý nehmotný majetek	483 126,30	507 326,30	560 920,83
019 Ostatní dlouhodobý nehmotný majetek	966 622,00	966 622,00	966 622,00
021 Stavby	456 200 334,98	472 028 254,34	597 870 208,15
022 Samostatné hmotné movité věci a soubor hmotných movitých věcí	34 800 904,28	35 840 603,58	50 077 049,49
028 Drobný dlouhodobý hmotný majetek	8 951 627,14	9 071 486,18	9 454 735,67
031 Pozemky	28 758 482,38	28 760 182,38	28 760 182,38
032 Kulturní předměty	138 600,00	138 600,00	138 600,00
036 Dlouhodobý hmotný majetek určený k prodeji	1 421 352,00	91 476,00	0,00
041 Nedokončený dlouhodobý nehmotný majetek	83 490,00	254 100,00	254 100,00
042 Nedokončený dlouhodobý hmotný majetek	11 442 447,12	41 364 041,12	8 085 815,08
061 Majetkové účasti v osobách s rozhodujícím vlivem	200 000,00	200 000,00	200 000,00
073 Oprávky k software	-1 065 225,00	-1 079 903,36	-1 100 483,36
078 Oprávky k drobnému dlouhodobému nehmotnému majetku	-483 126,30	-507 326,30	-560 920,83
079 Oprávky k ostatnímu dlouhodobému nehmotnému majetku	-377 862,00	-408 114,00	-438 366,00
081 Oprávky ke stavbám	-123 150 446,09	-129 875 951,45	-135 697 878,45
082 Oprávky k samostatným hmotným movitým věcem a souborům hmotných	-14 454 414,56	-15 730 050,96	-17 629 522,56
088 Oprávky k drobnému dlouhodobému hmotnému majetku	-8 951 627,14	-9 071 486,18	-9 454 735,67
112 Materiál na skladě	251 550,25	115 217,44	839 367,62
132 Zboží na skladě	12 273,00	37 181,78	28 442,78
192 Opravné položky k jiným pohledávkám z hlavní činnosti	-333 376,40	-339 647,80	-350 953,60
194 Opravné položky k odběratelům	-97 855,79	-108 459,03	-107 752,13
231 Základní běžný účet územních samosprávných celků	87 737 679,31	89 850 948,58	30 524 540,93
236 Běžné účty fondů územních samosprávných celků	143 047,40	80 458,77	5 113 194,74
261 Pokladna	22 307,00	41 272,00	29 479,00
311 Odběratelé	154 822,60	293 174,74	287 545,14
314 Krátkodobé poskytnuté zálohy	435 018,00	30 397,00	75 672,00
315 Jiné pohledávky z hlavní činnosti	772 429,00	2 011 789,50	1 241 920,60
335 Pohledávky za zaměstnanci	5 742,00	80 673,27	39 131,65
346 Pohledávky za vybranými ústředními vládními institucemi	0,00	0,00	13 000,00
373 Krátkodobé poskytnuté zálohy na transfery	7 199 037,00	8 074 030,11	7 137 603,20
377 Ostatní krátkodobé pohledávky	258 348,25	219 021,22	239 480,38
381 Náklady příštích období	169 561,14	120 029,43	153 698,47
385 Příjmy příštích období	1 663 919,00	2 387 246,20	2 741 712,10
388 Dohadné účty aktivní	6 633 950,98	24 696 667,16	61 981 092,91
465 Dlouhodobé poskytnuté zálohy	5 142,50	5 142,50	5 142,50
469 Ostatní dlouhodobé pohledávky	5 000,00	300,00	300,00



Pasivní účty

	2018	2019	2020
321 Dodavatelé	315 244,15	9 942 909,35	494 057,84
324 Krátkodobé přijaté zálohy	886 670,84	456 149,44	386 414,67
331 Zaměstnanci	594 734,00	737 869,00	830 885,00
336 Sociální zabezpečení	229 522,00	269 541,00	315 031,00
337 Zdravotní pojištění	101 022,00	111 627,00	146 881,00
342 Ostatní daně, poplatky a jiná obdobná peněžní plnění	74 822,00	95 454,00	122 499,00
343 Daň z přidané hodnoty	203 574,83	5 251 695,63	83 733,00
374 Krátkodobé přijaté zálohy na transfery	5 532 680,60	1 740 836,00	2 499 858,63
378 Ostatní krátkodobé závazky	16 737,00	23 149,54	75 537,06
383 Výdaje příštích období	98 483,17	102 716,51	76 059,94
384 Výnosy příštích období	550 000,00	870 000,00	1 000 000,00
389 Dohadné účty pasivní	6 562 865,00	7 762 581,45	6 244 093,39
401 Jmění účetní jednotky	264 928 127,35	264 502 481,88	259 513 857,26
403 Transfery na pořízení dlouhodobého majetku	160 704 146,77	177 344 059,50	208 082 955,90
406 Oceňovací rozdíly při prvotním použití metody	-92 169 655,52	-92 169 655,52	-92 169 655,52
407 Jiné oceňovací rozdíly	1 221 590,88	84 475,44	0,00
419 Ostatní fondy	143 047,40	164 393,77	5 153 768,39
432 Výsledek hospodaření předcházejícího účetních období	108 486 484,23	146 425 071,35	174 371 988,82
441 Rezervy	2 687 714,00	3 050 048,00	2 603 920,00
451 Dlouhodobé úvěry	0,00	0,00	0,00
455 Dlouhodobé přijaté zálohy	1 166 000,00	0,00	0,00
459 Ostatní dlouhodobé závazky	100 000,00	100 000,00	100 000,00
472 Dlouhodobé přijaté zálohy na transfery	775 110,89	6 567 147,07	39 393 257,81



Analýza nákladových a výnosových účtů

Nákladové účty

	2018	2019	2020
501 Spotřeba materiálu	1 249 005,83	1 552 120,85	1 445 450,16
502 Spotřeba energie	1 269 482,14	1 171 773,49	1 403 353,33
503 Spotřeba jiných neskladovatelných dodávek	134 272,77	113 165,90	89 357,42
504 Prodané zboží	65 117,11	47 904,87	35 912,09
506 Aktivace dlouhodobého majetku	0,00	0,00	-31 155,66
507 Aktivace oběžného majetku	0,00	0,00	-717 660,45
511 Opravy a udržování	4 480 798,39	6 120 162,78	1 950 307,62
512 Cestovné	110 736,00	47 922,00	23 224,00
513 Náklady na reprezentaci	129 724,60	140 212,00	68 120,00
518 Ostatní služby	5 951 544,30	10 465 032,81	10 674 436,66
521 Mzdové náklady	11 904 130,60	11 808 780,66	13 418 800,84
524 Zákonné sociální pojištění	3 599 665,80	3 685 449,60	4 196 481,07
525 Jiné sociální pojištění	39 047,00	39 916,00	45 899,64
527 Zákonné sociální náklady	270 817,83	480 727,00	734 012,50
528 Jiné sociální náklady	4 200,00	19 945,00	800,00
531 Daň silniční	2 813,00	2 415,00	1 140,00
538 Jiné daně a poplatky	184 884,71	12 490,00	8 930,00
541 Smluvní pokuty a úroky z prodlení	2,00	0,00	13,00
542 Jiné pokuty a penále	100,00	2 700,00	2 000,00
543 Dary a jiná bezúplatná předání	163 511,92	103 695,30	131 987,60
547 Manka a škody	128 198,10	225 060,00	0,00
549 Ostatní náklady z činnosti	510 862,10	440 977,42	349 827,73
551 Odpisy dlouhodobého majetku	9 390 714,50	9 784 674,76	13 436 208,00
553 Prodaný dlouhodobý hmotný majetek	71 858,00	642 910,36	0,00
554 Prodané pozemky	2 692 338,00	1 329 876,00	91 476,00
555 Tvorba a zúčtování rezerv	1 202 592,00	362 334,00	-446 128,00
556 Tvorba a zúčtování opravných položek	16 031,59	16 874,64	10 598,90
557 Náklady z vyřazených pohledávek	926,00	28 680,00	26 406,60
558 Náklady z drobného dlouhodobého majetku	829 023,50	685 086,72	577 739,14
562 Úroky	26 532,62	0,00	0,00
572 Náklady vybraných místních vládních institucí na transfery	7 461 496,71	7 708 495,93	6 157 035,50
591 Daň z příjmů	550 000,00	870 000,00	1 000 000,00
595 Dodatečné odvody daně z příjmů	11 290,00	311 650,00	271 760,00



Výnosové účty

	2018	2019	2020
601 Výnosy z prodeje vlastních výrobků	11 851,93	8 214,05	5 113,64
602 Výnosy z prodeje služeb	651 894,22	716 718,69	451 515,69
603 Výnosy z pronájmu	2 578 008,19	2 403 864,71	2 103 505,25
604 Výnosy z prodaného zboží	22 340,52	26 409,21	9 768,19
605 Výnosy ze správních poplatků	183 595,00	293 220,00	294 850,00
606 Výnosy z místních poplatků	790 365,00	792 135,00	783 784,00
609 Jiné výnosy z vlastních výkonů	293 704,50	310 766,80	319 118,00
641 Smluvní pokuty a úroky z prodlení	95 371,04	21 921,64	2 495,00
642 Jiné pokuty a penále	500,00	11 000,00	72 000,00
644 Výnosy z prodeje materiálu	4 819,00	6 323,28	3 405,00
646 Výnosy z prodeje dlouhodobého hmotného majetku kromě pozemků	43 986,00	1 182 780,00	0,00
647 Výnosy z prodeje pozemků	1 597 000,00	1 395 400,00	-329 200,00
648 Čerpání fondů	0,00	0,00	0,00
649 Ostatní výnosy z činnosti	343 007,74	190 259,85	276 576,97
662 Úroky	11 069,98	11 864,46	11 478,40
664 Výnosy z přecenění reálnou hodnotou	2 279 906,16	1 137 115,44	84 475,44
672 Výnosy vybraných místních vládních institucí z transferů	9 711 301,13	12 213 664,83	13 875 339,35
681 Výnosy ze sdílené daně z příjmů fyzických osob	8 163 582,89	9 092 358,51	8 427 416,40
682 Výnosy ze sdílené daně z příjmů právnických osob	6 600 443,98	7 743 246,50	6 622 661,56
684 Výnosy ze sdílené daně z přidané hodnoty	14 955 645,29	15 494 682,19	15 047 783,39
686 Výnosy ze sdílených majetkových daní	1 927 707,26	1 930 529,04	1 973 488,52
688 Výnosy z ostatních sdílených daní a poplatků	40 124 204,41	31 185 476,36	38 370 194,08



Analýza závazků a pohledávek

Závazky

	2018	2019	2020
321 Dodavatelé	315 244,15	9 942 909,35	494 057,84
324 Krátkodobé přijaté zálohy	886 670,84	456 149,44	386 414,67
331 Zaměstnanci	594 734,00	737 869,00	830 885,00
336 Sociální zabezpečení	229 522,00	269 541,00	315 031,00
337 Zdravotní pojištění	101 022,00	111 627,00	146 881,00
342 Ostatní daně, poplatky a jiná obdobná peněžní plnění	74 822,00	95 454,00	122 499,00
343 Daň z přidané hodnoty	203 574,83	5 251 695,63	83 733,00
374 Krátkodobé přijaté zálohy na transfery	5 532 680,60	1 740 836,00	2 499 858,63
378 Ostatní krátkodobé závazky	16 737,00	23 149,54	75 537,06
383 Výdaje příštích období	0,00	102 716,51	76 059,94
384 Výnosy příštích období	0,00	870 000,00	1 000 000,00
389 Dohadné účty pasivní	0,00	7 762 581,45	6 244 093,39
451 Dlouhodobé úvěry	0,00	0,00	0,00
455 Dlouhodobé přijaté zálohy	1 166 000,00	0,00	0,00
459 Ostatní dlouhodobé závazky	100 000,00	100 000,00	100 000,00
472 Dlouhodobé přijaté zálohy na transfery	775 110,89	6 567 147,07	39 393 257,81

Pohledávky

	2018	2019	2020
311 Odběratelé	154 822,60	293 174,74	287 545,14
314 Krátkodobé poskytnuté zálohy	435 018,00	30 397,00	75 672,00
315 Jiné pohledávky z hlavní činnosti	772 429,00	2 011 789,50	1 241 920,60
335 Pohledávky za zaměstnanci	5 742,00	80 673,27	39 131,65
346 Pohledávky za vybranými ústředními vládními institucemi	0,00	0,00	13 000,00
373 Krátkodobé poskytnuté zálohy na transfery	7 199 037,00	8 074 030,11	7 137 603,20
377 Ostatní krátkodobé pohledávky	258 348,25	219 021,22	239 480,38
381 Náklady příštích období	0,00	120 029,43	153 698,47
385 Příjmy příštích období	0,00	2 387 246,20	2 741 712,10
388 Dohadné účty aktivní	0,00	24 696 667,16	61 981 092,91
465 Dlouhodobé poskytnuté zálohy	5 142,50	5 142,50	5 142,50
469 Ostatní dlouhodobé pohledávky	5 000,00	300,00	300,00



Vyúčtování finančních vztahů ke státnímu rozpočtu

Investiční transfery

UZ	Poskytovatel	Název	Poskytnuto k 31. 12.	Použito k 31. 12.	Vratka v průběhu roku	Vratka při fin. vypořádání
17969	MMR ČR	IROP – Rozvoj klíčových kompetencí v ZŠ Němčice n. Hanou Integrovaný regionální OP – program č. 117030 - EU	29 023 027,32	29 023 027,32	0,00	0,00
17968	MMR ČR	IROP – Rozvoj klíčových kompetencí v ZŠ Němčice n. Hanou Integrovaný regionální OP – program č. 117030 - SR	1 707 236,90	1 707 236,90	0,00	0,00
17969	IROP	Rekonstrukce chodníků ul. Šafaříkova	1 093 286,63	1 093 286,63	0,00	0,00
Celkem			31 823 550,85	31 823 550,85	0,00	0,00

Neinvestiční transfery

UZ	Poskytovatel	Název	Poskytnuto k 31. 12.	Použito k 31. 12.	Vratka v průběhu roku	Vratka při finančním vypořádání
98193	Ministerstvo financí	Volby do 1/3 Senátu + zastupitelstvo kraje	81 000,00	78 833,00	0,00	2 167,00
98018	Ministerstvo financí	Sčítání lidu, domů a bytů	15 435,00	15 435,00	0,00	0,00
13015	MPSV	Výkon sociální práce	354 218,00	354 218,00	0,00	0,00
14004	Ministerstvo vnitra	Akceschopnost jednotky SDH JPO II	150 000,00	150 000,00	0,00	0,00
34070	Ministerstvo kultury	Kulturní aktivity – HDM 2020	40 000,00	40 000,00	0,00	0,00
13015	MPSV	Výkon sociální práce – COVID	19 735,00	19 735,00	0,00	0,00
15011	OPŽP	Založení vybraných krajinných prvků	1 106 007,33	1 106 007,33	0,00	0,00
15011	OPŽP	Obnova porostu v LBK29	899 502,52	899 502,52	0,00	0,00
15011	Ministerstvo ŽP	Obnova remízku Masarykova lípa	90 336,67	90 336,67	0,00	0,00
13013	MPSV	Průtoková dotace – SVČ Orion – Příměstské tábory *	429 135,00	429 135,00	0,00	0,00
33063	MŠMT	Průtoková dotace – MŠ – OP**	328 624,00	328 624,00	0,00	0,00
Celkem			3 513 993,52	3 511 823,52	0,00	2 167,00

*Průtoková dotace SVČ Orion – Příměstské tábory – vyčerpána poměrná část pro rok 2020, zbytek bude čerpán v roce 2021

**Průtoková dotace MŠ – Projekt chůva – vyčerpána poměrná část pro rok 2020, zbytek převeden do roku 2021



Vyúčtování finančních vztahů k ostatním rozpočtům veřejné úrovně

Investiční transfery

UZ	Poskytovatel	Název	Poskytnuto k 31. 12.	Použito k 31. 12.	Vratka v průběhu roku	Vratka při fin. vypořádání
620	Olomoucký kraj	Rekonstrukce soc. zařízení v kině OKO	340 000,00	340 000,00	0,00	0,00
525	Olomoucký kraj	Podpora prevence kriminality – Modernizace kamerového systému II. etapa	51 000,00	51 000,00	0,00	0,00
Celkem			391 000,00	391 000,00	0,00	0,00

Neinvestiční transfery

UZ	Poskytovatel	Název	Poskytnuto k 31. 12.	Použito k 31. 12.	Vratka v průběhu roku	Vratka při fin. vypořádání
98 024	Olomoucký kraj	Jednorázový fin. příspěvek – kompenzační bonus	2 467 500,00	2 467 500,00	0,00	0,00
	Olomoucký kraj	Fin. příspěvek na státní správu 2020	3 365 300,00	3 365 300,00	0,00	0,00
14004	Olomoucký kraj	Program na podporu JSDH	61 184,00	61 184,00	0,00	0,00
417	Olomoucký kraj	Akceschopnost jednotky SDH JPO II – řídičské oprávnění sk. C	14 000,00	14 000,00	0,00	0,00
582	Olomoucký kraj	Rozšíření služeb TIC	30 000,00	30 000,00	0,00	0,00
415	Olomoucký kraj	Program na podporu JSDH	56 000,00	56 000,00	0,00	0,00
555	Olomoucký kraj	Slavnosti města Náměšice nad Hanou*	250 000,00	0,00	0,00	0,00
555	Olomoucký kraj	Hanácký divadelní máj	30 000,00	30 000,00	0,00	0,00
525	Olomoucký kraj	Průtoková dotace – SVČ Orion	25 000,00	25 000,00	0,00	0,00
555	Olomoucký kraj	Průtoková dotace – ZUŠ – Slavnostní koncert	35 000,00	0,00	35 000,00	0,00
13014	Olomoucký kraj	Průtoková dotace – ZŠ – Obědy do škol	221 130,00	221 130,00	0,00	0,00
13013	Úřad práce	Fin. příspěvek VPP	243 055,00	243 055,00	0,00	0,00
13013	Úřad práce	Fin. příspěvek – Knihovna	78 000,00	78 000,00	0,00	0,00
Celkem			6 876 169,00	6 591 169,00	35 000,00	0,00

*Slavnosti města – dotace převedena na rok 2021



Sociální fond – příjmy a výdaje v roce 2020

Sociální fond	Příjmy v Kč	Výdaje v Kč
Počáteční stav k 1. 1. 2020	80 458,77 Kč	
Příděl do fondu v roce 2020	445 220,00 Kč	
Čerpání fondu v roce 2020		461 400,52 Kč
Zůstatek k 31. 12. 2020	113 142,60 Kč	



Majetek

Závěrečný účet města Němčice nad Hanou za rok 2020

Název majetkového účtu	Počáteční stav k 1. 1.	Změna stavu (přírůstek+/ úbytek-)	Konečný stav k 31. 12.
Dlouhodobý nehmotný majetek			
Software	1 234 165,36	-1 039 015,36	195 150,00
Drobný dlouhodobý nehmotný majetek	507 326,30	-507 326,30	0,00
Ostatní dlouhodobý nehmotný majetek	966 622,00	-438 366,00	528 256,00
Dlouhodobý hmotný majetek odepisovaný			
Stavby	472 028 254,34	-9 855 924,64	462 172 329,70
Samostatné hmotné movité věci a soubor hmotných movitých věcí	35 840 603,58	-3 393 076,65	32 447 526,93
Drobný dlouhodobý hmotný majetek	9 071 486,18	-9 071 486,18	0,00
Dlouhodobý hmotný majetek určený k prodeji	91 476,00	-91 476,00	0,00
Dlouhodobý hmotný majetek neodepisovaný			
Pozemky	28 760 182,38	0,00	28 760 182,38
Kulturní předměty	138 600,00	0,00	138 600,00
Nedokončený a pořizovaný dlouhodobý majetek			
Nedokončený dlouhodobý nehmotný majetek	254 100,00	0,00	254 100,00
Nedokončený dlouhodobý hmotný majetek	41 364 041,12	-33 278 226,04	8 085 815,08
Dlouhodobý finanční majetek			
Majetkové účasti v osobách s rozhodujícím vlivem	200 000,00	0,00	200 000,00
Oprávký k dlouhodobému nehmotnému majetku			
Oprávký k software	-1 079 903,36	20 580,00	-1 100 483,36
Oprávký k drobnému dlouhodobému nehmotnému majetku	-507 326,30	53 594,53	-560 920,83
Oprávký k ostatnímu dlouhodobému nehmotnému majetku	-408 114,00	30 252,00	-438 366,00
Oprávký k dlouhodobému hmotnému majetku			
Oprávký ke stavbám	-129 875 951,45	11 091 783,00	-135 697 878,45
Oprávký k samostatným hmotným movitým věcem a souborům hmotných	-15 730 050,96	2 293 593,00	-17 629 522,56
Oprávký k drobnému dlouhodobému hmotnému majetku	-9 071 486,18	535 819,61	-9 454 735,67
Zboží a ostatní zásoby			
Materiál na skladě	115 217,44	724 150,18	839 367,62
Zboží na skladě	37 181,78	-8 739,00	28 442,78

Majetkové účasti města Němčice nad Hanou

Město Němčice nad Hanou je zakladatelem a jediným vlastníkem společnosti Němčická rozvojová, s. r. o., byla založena 21. 10. 2010 a se sídlem Komenského nám. 70, 798 27 Němčice nad Hanou a její jednatelkou je JUDr. Jarmila Pospíšilová.

Společnost Němčická rozvojová byla založena v souvislosti s projektem rozvoje území po bývalém cukrovaru, krátce po vzniku společnosti byla podána žádost o podporu z ROP Střední Morava a této žádosti nebylo vyhověno. Společnost již několik let nevykazuje žádnou činnost.

Vývoj majetku společnosti k 31. 12. 2020

	Stálá aktiva	Oběžná aktiva	Vlastní kapitál	Cizí zdroje
Němčická rozvojová, s. r. o.	156 000,00	156 000,00	156 000,00	0,00

Vývoj výsledku hospodaření

	Náklady	Výnosy	VH za úč. období 2020	VH min. období
Němčická rozvojová, s. r. o.	2	0	-2	-2



Finanční příspěvky města

V roce 2020 bylo veškeré dění ve městě a s ním spojené aktivity spolků ovlivněny nástupem nemoci Covid-19. Vzhledem ke sníženým příjmům města Němčice nad Hanou, přistoupilo vedení města k úspornému režimu a v rámci individuálních dotací byla udělena pouze jediná pro Charitu Kojetín, která se přiděluje na základě smluvní spolupráce uzavřené do roku 2021. Dotace pro Charitu Kojetín byla ve výši 39 740,00 Kč a byla poskytnuta na provoz terénních odlehčovacích služeb.

V rámci grantového řízení, kdy příjem města na tyto dotace je částečně pokryt finančním darem od FVE Němčice, byly poskytnuty granty v celkové výši 296 500,00. Granty byly rozděleny do dvou základních programů – Sportem k lepší kondici a Podpora spolkových aktivit, jednotlivé organizace mohly požádat v rámci stanovených podmínek v obou programech, což řada z nich využila. Bohužel nemohly spolky ve velké míře, vzhledem k nastalé situaci, své granty zcela vyčerpat a proto byl velký podíl grantů vrácen zpět poskytovateli.

Program "Sportem k lepší kondici"			
organizace	účel použití dotace	příspěvek	vratka
Hobby klub Němčice nad Hanou, z. s.	Němčická výzva - nákup startovních čísel, nákup materiálu na výrobu překážek	20 000,00 Kč	0,00 Kč
FK Němčice nad Hanou	Výdaje na pronájem víceúčelové haly, pronájem ost. sportovišť, startovné a doprava na utkání	30 000,00 Kč	9 688,00 Kč
Tělocvičná jednota Sokol Němčice nad Hanou	pronájem sokolovny	30 000,00 Kč	8 839,00 Kč
TJ Stavební stroje Němčice nad Hanou, z. s.	náklady na mistrovství ČR	30 000,00 Kč	25 000,00 Kč
Přátelé otevřené škola, z. s.	nákup sportovního vybavení, pronájem haly, odměna trenéra	24 000,00 Kč	18 320,00 Kč
SH ČMS SDH Němčice nad Hanou	nákup proudnic, hadic, pracovních stejnokrojů a sportovních opasek	20 000,00 Kč	0,00 Kč
Program „Podpora spolkových aktivit“			
organizace	účel použití dotace	příspěvek	vratka
Hobby klub Němčice nad Hanou, z. s.	přístřešek, sada nářadí, vazač	12 500,00 Kč	0,00 Kč
FK Němčice nad Hanou	výdaje na doplnění lékárníček, nákup drogistického zboží, účetní a servisní služby, sportovní materiál	15 000,00 Kč	0,00 Kč
Tělocvičná jednota Sokol Němčice nad Hanou	výdaje spojené se startovním a registračními poplatky	5 000,00 Kč	0,00 Kč
TJ Stavební stroje Němčice nad Hanou, z. s.	pronájem prostor pro sportovní činnost oddílů	20 000,00 Kč	3 760,00 Kč
Klub přátel ZUŠ Němčice nad Hanou, z. s.	náklady spojené s XXV. letním hudebním táborem	20 000,00 Kč	0,00 Kč
Národopisný soubor Pantlák, z. s.	nájemné sokolovna, nákup nahrávek vystoupení, šití a nákup krojových doplňků, autorská práva a členské př.	15 000,00 Kč	0,00 Kč
Myslivecký spolek Němčice nad Hanou	výstavba přístřešku	20 000,00 Kč	0,00 Kč
Divadelní spolek Na štaci, z.s.	nastudování inscenace	20 000,00 Kč	20 000,00 Kč
SH ČMS SDH Němčice nad Hanou	pronájem klubovny, nákup vycházkové uniformy, vystoupení cimbálové muziky	15 000,00 Kč	0,00 Kč



Vyúčtování finančních příspěvků poskytnutých městem Němčice nad Hanou zřízeným příspěvkovým organizacím a přehled hospodaření příspěvkových organizací

1. Mateřská škola Němčice nad Hanou, okres Prostějov, příspěvková organizace

Příspěvek města 2020	Celkem v Kč
NIV – Schválený příspěvek poskytnutý městem	1 247 585,00
Snížení příspěvku poskytnutého městem ve výši 10%	124 758,50
Vrácení nevyčerpaného příspěvku městu – leden 2020	40 632,09
Přehled hospodaření 2020	
Náklady z hlavní činnosti	9 853 340,94
Výnosy z hlavní činnosti	656 907,05
Finanční výnosy	437,99
Výnosy z transferů	9 196 395,34
Výsledek hospodaření	399,44

Majetek

Stálá aktiva -netto	Oběžná aktiva	Vlastní kapitál	Cizí zdroje
45 249,00	2 126 874,69	544 652,08	1 627 471,61

2. Základní škola Němčice nad Hanou, příspěvková organizace

Příspěvek města 2020	Celkem v Kč
NIV – Schválený příspěvek poskytnutý městem	4 563 743,00
Snížení příspěvku poskytnutého městem ve výši 10%	456 374,30
Vrácení nevyčerpaného příspěvku městu – leden 2020	0,00
Přehled hospodaření 2020	
Náklady z hlavní činnosti	37 026 546,81
Náklady z hospodářské činnosti	3 903,12
Výnosy z hlavní činnosti	1 272 059,33
Výnosy z hospodářské činnosti	9 000,00
Finanční výnosy	2 234,11
Výnosy z transferů	35 754 496,96
Výsledek hospodaření z hlavní činnosti	2 243,59
Výsledek hospodaření z hospodářské činnosti	5 096,88

Majetek

Stálá aktiva -netto	Oběžná aktiva	Vlastní kapitál	Cizí zdroje
2 321 211,61	7 225 990,21	3 929 640,76	5 617 597,06



3. Základní umělecká škola Němčice nad Hanou, příspěvková organizace

Příspěvek města 2020	Celkem v Kč
NIV – Schválený příspěvek poskytnutý městem	1 340 000,00
Snížení příspěvku poskytnutého městem ve výši 10%	134 000,00
Vrácení nevyčerpaného příspěvku městu – leden 2021	162 963,38
Přehled hospodaření 2020	
Náklady z hlavní činnosti	24 289 756,38
Náklady z hospodářské činnosti	8 546,73
Výnosy z hlavní činnosti	1 651 517,00
Výnosy z hospodářské činnosti	18 218,50
Finanční výnosy	1 772,74
Výnosy z transferů	22 642 967,49
Výsledek hospodaření z hlavní činnosti	3 381,27
Výsledek hospodaření z hospodářské činnosti	9 671,77

Majetek

Stálá aktiva -netto	Oběžná aktiva	Vlastní kapitál	Cizí zdroje
455 793,35	4 462 054,35	1 337 113,30	3 580 734,41

4. ORION – Středisko volného času Němčice nad Hanou, příspěvková organizace

Příspěvek města 2020	Celkem v Kč
NIV – Schválený příspěvek poskytnutý městem	686 000,00
Snížení příspěvku poskytnutého městem ve výši 10%	68 600,00
Vrácení nevyčerpaného příspěvku městu – prosinec 2020	101 821,34
Přehled hospodaření 2020	
Náklady z hlavní činnosti	6 689 203,24
Výnosy z hlavní činnosti	1 341 693,20
Finanční výnosy	330,32
Výnosy z transferů	5 347 551,51
Výsledek hospodaření	371,79

Majetek

Stálá aktiva -netto	Oběžná aktiva	Vlastní kapitál	Cizí zdroje
270,20	2 525 885,65	192 169,80	2 333 986,05

Roční účetní závěrky zřízených příspěvkových organizací včetně všech zákonem předepsaných výkazů jsou uloženy na finančním odboru MěÚ. Roční závěrka hospodaření jednotlivých příspěvkových organizací je předmětem schválení rady města v roce 2021, dle vyhlášky č. 220/2013 Sb., o požadavcích na schvalování účetních závěrek některých vybraných účetních jednotek.



Dotace

název akce	poskytovatel	celkové náklady v Kč	dotace	vlastní náklady	Úspěšnost v Kč	Datum vyúčtování dotace
Dobíhající akce						
Rozvoj klíčových kompetencí v ZŠ němčice nad Hanou	IROP	139 775 127,42 Kč	53 904 967,81 Kč	85 870 159,61 Kč	Schváleno	31.7.2021
Obnova remízku Masarykova lípa a vástavba ...	MŽP	787 017,00 Kč	609 111,00 Kč	177 906,00 Kč	Schváleno	30.11.2018 31.3.2021
Protipovodňová opatření města Němčice nad Hanou	MŽP	1 711 226,00 Kč	733 382,00 Kč	977 844,00 Kč	Schváleno	31.3.2019
Žádosti podané v roce 2019						
Rekonstrukce ulice Šafaříkova	MAS Hanácký venkov	3 302 518,00 Kč	2 170 771,00 Kč	1 131 746,00 Kč	Schváleno	31.10.2020
Rekonstrukce šaten na ulici Sokolská 500	Olomoucký kraj	7 077 100,00 Kč	3 538 550,00 Kč	3 538 550,00 Kč	Schváleno	30.7.2020
Obnova porostu v LBK 29 v k.ú. Němčice nad Hanou	OPŽP	2 123 431,00 Kč	1 698 745,06 Kč	424 686,27 Kč	Schváleno	ZVA 31.03.2024
Založení vybraných krajinných prvků v k.ú. Němčice	OPŽP	3 973 747,26 Kč	3 973 747,26 Kč	- Kč	Schváleno	ZVA 31.03.2023
Žádosti podané v roce 2020						
Modernizace kamerového systému	Olomoucký kraj	181 500,00 Kč	90 750,00 Kč	90 750,00 Kč	51 000,00 Kč	1.3.2021
Rekonstrukce sociálního zařízení v kině OKO	Olomoucký kraj	694 050,00 Kč	485 830,00 Kč	208 220,00 Kč	340 000,00 Kč	29.1.2021
Slavnosti města Němčice nad Hanou	Olomoucký kraj	1 000 000,00 Kč	500 000,00 Kč	500 000,00 Kč	250 000,00 Kč	31.8.2021
Nákup věcného vybavení - hasiči	Olomoucký kraj	120 000,00 Kč	60 000,00 Kč	60 000,00 Kč	56 000,00 Kč	11.12.2020
Zajištění akceschopnosti - řidičáky - hasiči	Olomoucký kraj	20 000,00 Kč	14 000,00 Kč	6 000,00 Kč	14 000,00 Kč	16.7.2021
Hanácký divadelní máj 2020	Olomoucký kraj	141 719,91 Kč	30 000,00 Kč	46 444,91 Kč	30 000,00 Kč	29.1.2021
Hanácký divadelní máj 2020	Ministerstvo kultury	141 719,91 Kč	40 000,00 Kč	46 444,91 Kč	40 000,00 Kč	5.2.2021
Rozšíření služeb TIC	Olomoucký kraj	35 000,00 Kč	35 000,00 Kč	- Kč	30 000,00 Kč	30.11.2020
Akceschopnost I - JPO/II na HZS	HZS OLK	podává se začátkem roku	150 000,00 Kč	37 500,00 Kč	150 000,00 Kč	5.2.2021
Akceschopnost II - JPO/II na HZS	HZS OLK	podává se v polovině roku	61 184,00 Kč	15 296,00 Kč	61 184,00 Kč	5.2.2021



Zpráva o výsledku přezkoumání hospodaření města Němčice nad Hanou za rok 2020

Přezkoumání hospodaření provedl odbor kontroly Krajského úřadu Olomouckého kraje na základě žádosti dle §42 zákona č. 128/200 Sb., o obcích (obecní zřízení), v platném znění a v souladu se zákonem č. 420/2004 Sb., o přezkoumání hospodaření územních samosprávných celků a dobrovolných svazků obcí, v platném znění.

Závěr:

Při přezkoumání hospodaření města Němčice nad Hanou za rok 2020

nebyly zjištěny chyby a nedostatky (§10 odst. 3 písm. a) zákona č. 420/2004 Sb.).

Plné znění zprávy o provedeném přezkoumání hospodaření města za rok 2020 je přílohou k závěrečnému účtu.

Statutární zástupce – Ing. Jan Vrána, starosta města

Komentáře

Závěrečný účet města Němčice nad Hanou byl schválen na zasedání Zastupitelstva města Němčice nad Hanou, které se konalo dne 9. 6. 2021, usn. č. 197a/23/21/2018-2022/ZM.

Podrobnější materiály jsou k nahlédnutí na finančním odboru Městského úřadu Němčice nad Hanou.

V Němčicích nad Hanou, dne 5. 5. 2021

Zpracovala: Ing. Martina Bartošková, ekonom

Závěrečný účet v plném znění je zveřejněn na elektronické úřední desce. Plné znění, včetně všech příloh, je v tištěné podobě k dispozici na finančním odboru Městského úřadu Němčice nad Hanou.

Zveřejněno na úřední desce dne: 2. 7. 2021

Sejmuto z úřední desky dne: