MĚSTO KAMENICKÝ ŠENOV

MĚSTSKÝ ÚŘAD KAMENICKÝ ŠENOV- Stavební úřad
se sídlem Osvobození 470, 4714 14 Kamenický Šenov, tel: 487 712 018, spackova@kamenicky-senov.cz

Město Kamenický Šenov zveřejňuje tímto podle §39 zákona č.128/2000Sb., o obcích (obecní zřízení), ve znění pozdějších předpisů a na základě usnesení Rady města Kamenický Šenov konané dne 12.1.2026

Záměr nezemědělského pachtu nemovitosti

Záměr nezemědělského pachtu pozemku p. č. 3023 ostatní plocha o výměře 44 m² a části pozemku p. č. 1068/1 ostatní plocha o výměře 114 m² v k. ú. Kamenický Šenov, vlastníku byt. jednotky č. 2 č. p. 750 Kamenický Šenov, za účelem užívání zahrady, za cenu dle usnesení rady města RM 42 č. usnesení 16/42-2024 konané dne 22.3.2024.

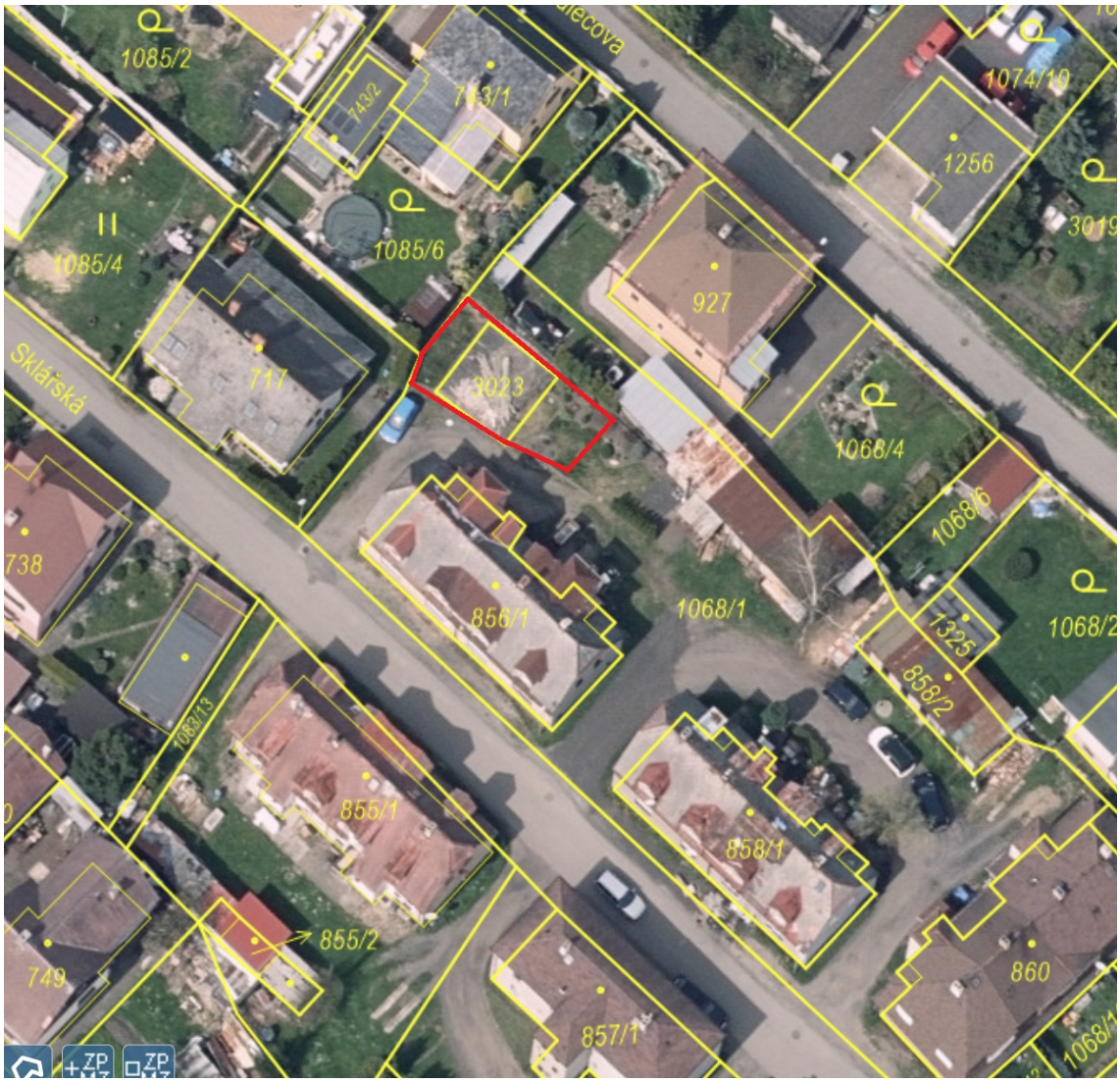

Termín podání žádostí, nebo vyjádření do: **28.1.2026 do 08:30**
Další informace podá stavební úřad tel: 487 712 018
Vyvěšeno: 12.1.2026